

MÄNNER-TURN-VEREIN MÜNCHEN E. V. VON 1879

HÄBERLSTRASSE No. 11.



8 S 13
sonst.
(1910)

Archiv-
Exemplar
nicht ausleihbar

8 S 13 sonst. 1910

Archiv-Ex.

Alpenvereinsbücherei

D. A. V., München

661028



Männer-Turn-Verein München v. 1879

E. V. D. T. Häberlstraße Nr. 11 Telephon 8241
unter dem Protektorate Sr. Kgl. H. des Prinzen Ludwig von Bayern.

Turnanstalt

für

Männer und Knaben
Frauen und Mädchen

Turnhallen, Turnplätze und Vereinshaus Häberlstraße Nr. 11
Telephon 8241

Nächste Trambahnhaltestelle Goetheplatz, Linie 6, 16, 12, 17

Vier große Spielplätze

Gräfelring, Planegg, Forstenrieder-Marbachstraße
und Häberlstraße 11

mit einer Gesamtfläche von 44 Tagwerken

Sportliche Abteilungen

Um Verbreitung dieses Heftchens wird höflichst gebeten.

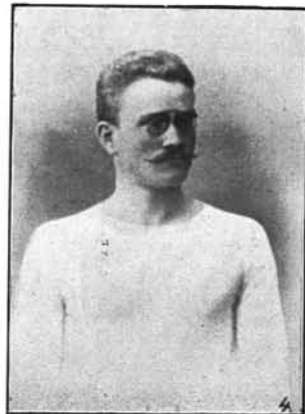
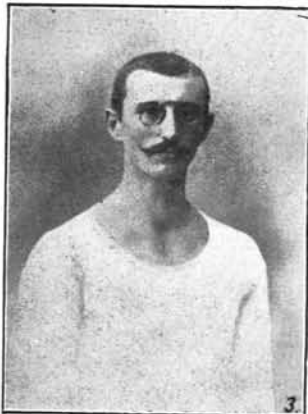

I. Sieger des M. T. V. M. von 1879

auf den größten Turnfesten:

1. Gustav Ullshöfer, I. Sieger des VII. Deutschen Turnfestes in München 1889.
2. Fritz Bohjel, I. Sieger des X. Deutschen Turnfestes in Nürnberg 1903.
3. Julius Keyl, I. Sieger des Nordamerikanischen Bundesturnfestes in Indianapolis 1905.
4. Bruno Mahler, I. Sieger des XI. Deutschen Turnfestes in Frankfurt a. M. 1908.



Zur Besichtigung unseres gesamten
Turnbetriebes
 sowie sämtlicher sportlicher Abteilungen

laden wir hiemit höflichst ein.

Die Erwerbung der Mitgliedschaft in den Unterabteilungen
 bedingt die Anmeldung zum
Männer-Turn-Verein München von 1879
 Häberlstraße 11.

Anmeldungen zum Beitritte sind zu richten an den
Turnrat
 des Männer-Turn-Vereins München v. 1879
 Häberlstraße 11.

Prospekte werden auf Wunsch kostenfrei versandt.



Pflege der Jugend schafft rüstiges Alter.

Prinz-Regent Luitpold von Bayern.

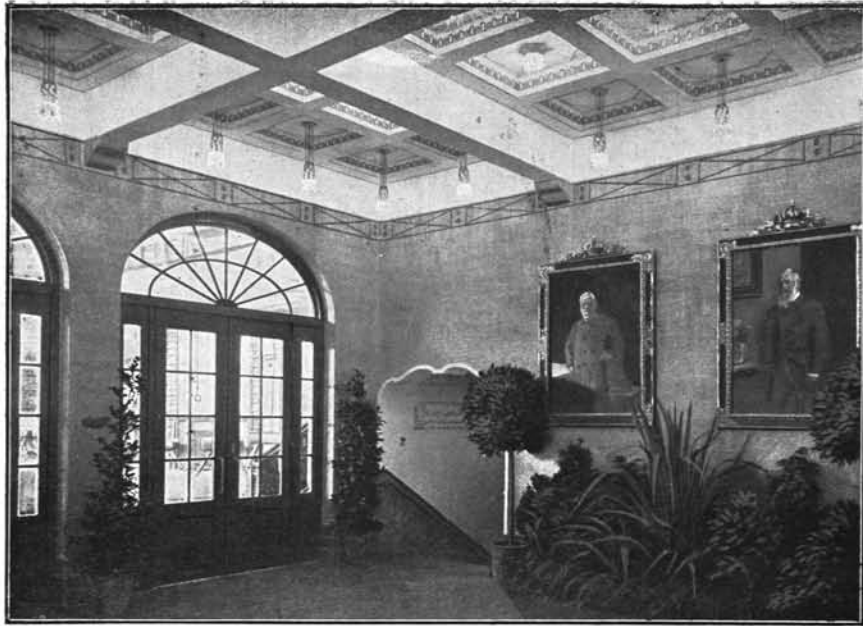

Vorhalle mit den Bildnissen S. K. H. des Prinzregenten Luitpold und S. K. H. des Prinzen Ludwig von Bayern, des Protektors des Vereines, beide gemalt von Professor Kunz Meyer.

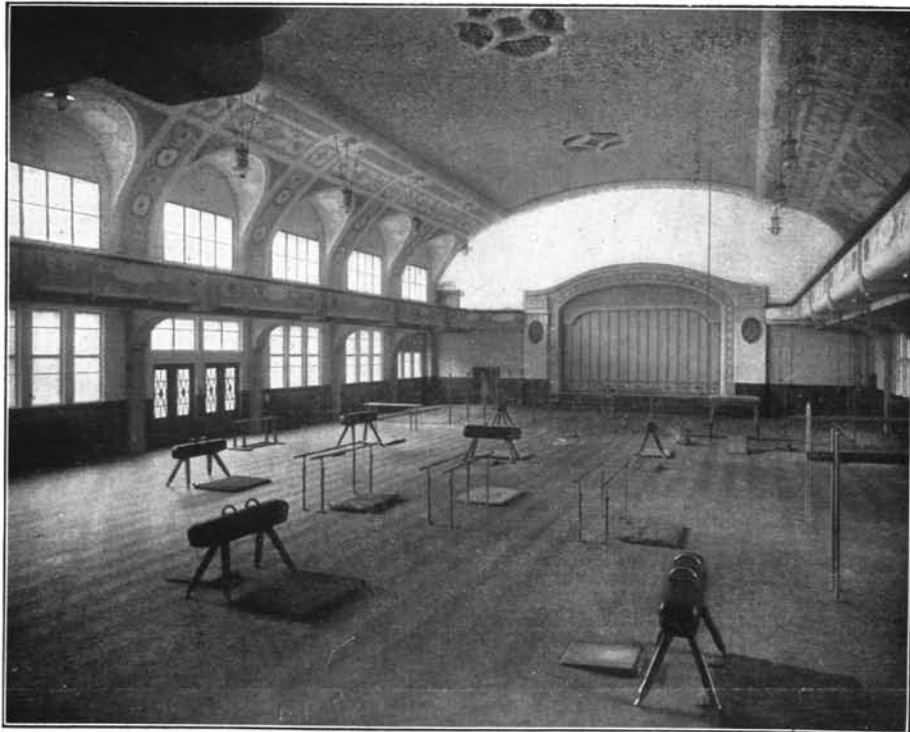

Großer Saal mit 1010 qm Bodenfläche, 13,5 m Höhe als Turnsaal, mit dreiseitiger, freitragender Galerie und vollständiger Bühne.

Der Männer-Turn-Verein München von 1879
 Häberlstraße Nr. 11, ist zur Zeit (1911) nach der
 Deutschen Turnstatistik für Männer-Abteilungen der
größte Turnverein Deutschlands; er zählt an Mitgliedern:

Männer	2318
Damen	403
Zöglinge (Knaben)	360
Zöglinge (Mädchen)	423
Mittelschüler	156
Mittturner	96

zusammen **3756** Vereinsangehörige.

Die Vereinsbilanz schließt mit dem Betrage von über
ℳ. 1.000.000.— ab. — Die Ausgaben für den Gesamtbetrieb des
 M. T. V. betragen im Jahr über **ℳ. 76.000.**— Bei dem Fest-
 turnen am 25. Mai 1911 traten 1117 aktive Vereinsangehörige
 aller Abteilungen gleichzeitig an.

Der **Männer-Turn-Verein München von 1879** besitzt:

1. das Anwesen Häberlstr. 11, an welches das große Turnhallen-
 gebäude sich anschließt. In diesem sind an verfügbaren Räumen:

für Turnzwecke	1882,36 qm
„ Umkleideräume	1518,56 „
„ Wirtschaftsbetrieb	971,56 „
„ Baderäume	166,11 „
„ sonstige Räume	300,00 „
Freiturnplatz für Männer ca.	3750,00 „
Freiturnplatz für Damen ca.	1800,00 „

2. den **Waldspielplatz in Gräfelfing**, 15 Tagwerk (Station
 Lochham, Fahrpreis 25 Pfg., nach Pasing 15 Pfg., Telephon
 Pasing 128). Dieser Platz mit Restauration steht unseren Mit-
 gliedern und deren Familienangehörigen das ganze
 Jahr über zur Verfügung.

3. den **Hauptspielplatz** an der Forstenrieder-Marbachstraße,
 13 Tagwerk (Trambahnhaltestelle Linie 6 und 16) mit Tribüne,
 Garderoben, Wasch- und Duschräumen, Schreib-
 zimmer, je eigenen Spielplätzen für alle Unter-
 abteilungen, vier Tennisplätzen.

4. **Wald in Planegg**, 15 Tagwerk (noch nicht in Betrieb).

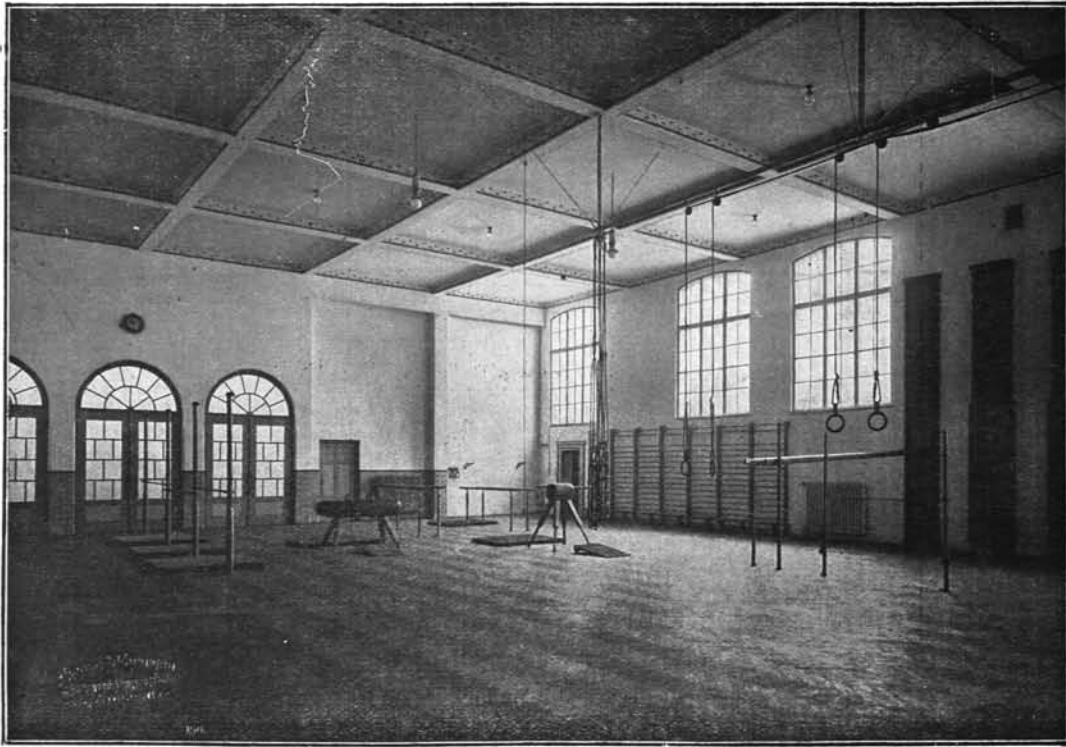

Damen-Turnsaal mit eigenem Zugang 378 qm, 4 Garderoben, Wasch- und Frisierräume.

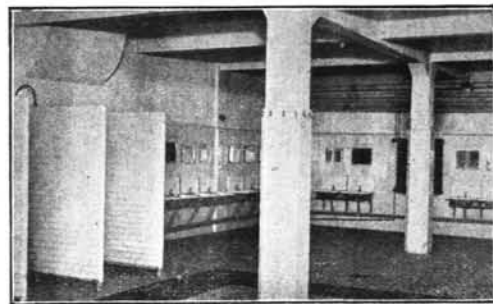
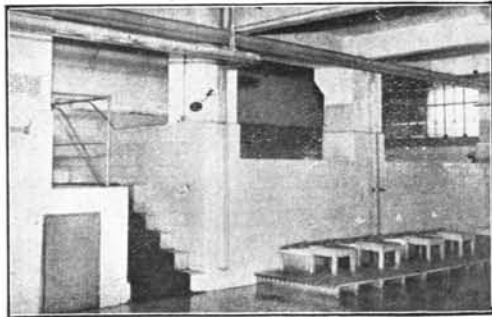

Baderaum mit 16 Waschbecken, 7 Warm- und Kaltwasserbrausen, Fußbädern und Vollbad.



Südwestecke der großen Trinkstube.
Kein Trinkzwang.

Zusammenkunft der Mitgliedschaft nach dem Turnen zu geselliger Unterhaltung.
In den Wintermonaten Vorträge des M. T. V. M., der Alpenvereinssektion M. T. V. M. und der Schneeschuhriege.
Die zweite (kleine) Trinkstube ist Montag und Freitag abends für die Damen belegt.
Es ist für gute Speisen und Getränke, auch alkoholfreie, gesorgt.



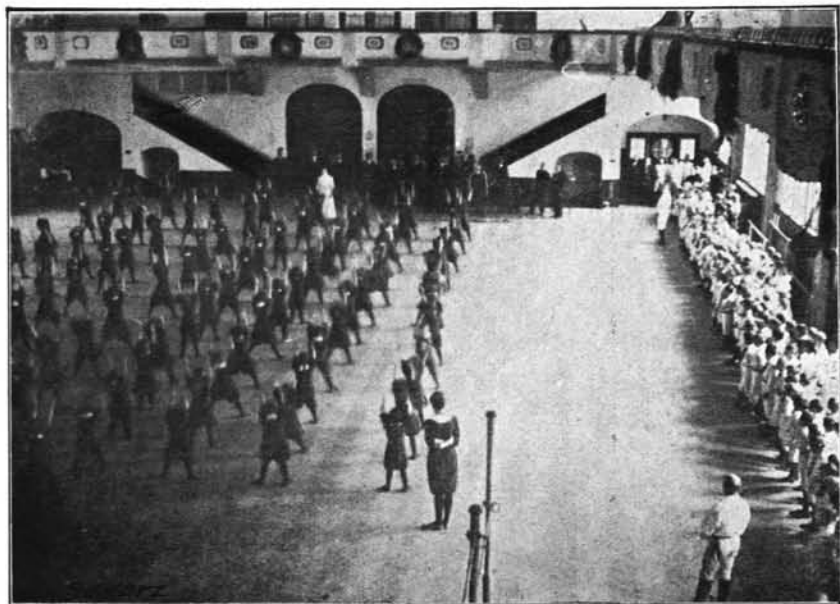

Seine Königliche Hoheit Prinz-Regent Luitpold von Bayern
bei der Besichtigung des Mädchen- und Knabenturnens im M. T. V. M. am 3. Juli 1909.



Seine Königliche Hoheit Prinz Ludwig von Bayern, der hohe Protektor
des M. T. V. M., bekrönt auf dem Spielplatz in Gräfelfing die Sieger.



PRINZ LUITPOLD VON BAYERN
beim Jahr-Jubiläums-Turnen 1911
des Männer-Turn-Verein München von 1879.

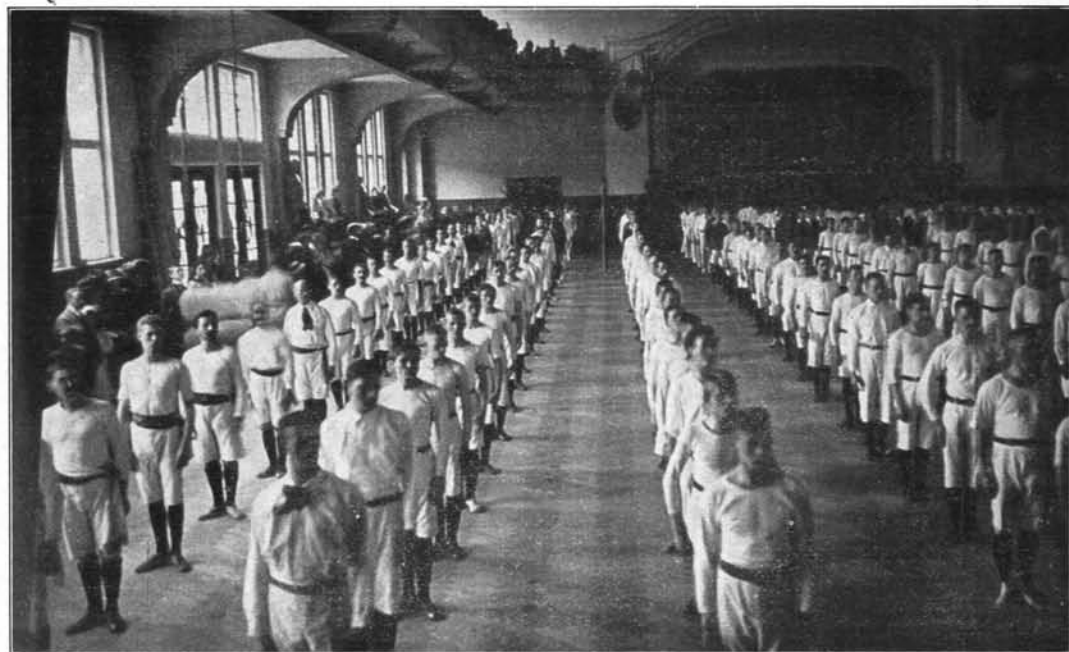

Aufstellung zu den Freiübungen der Männer-Abteilungen
beim Jahr-Jubiläums-Schauturnen, 1911.

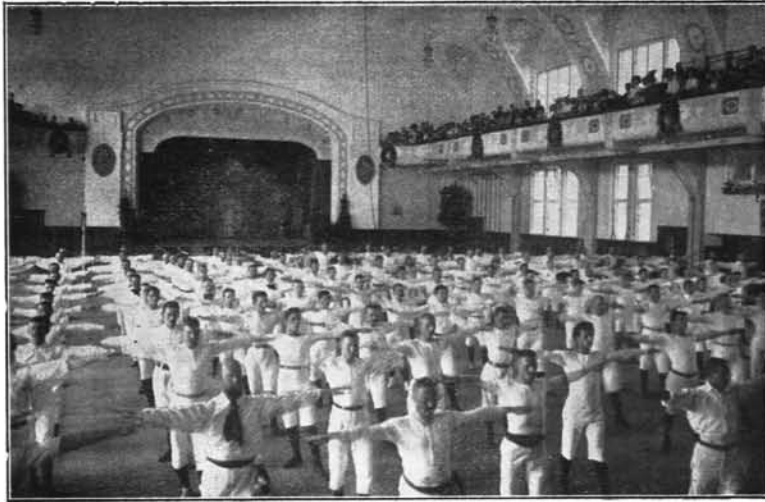

Freiübungen der Männer-Abteilung.

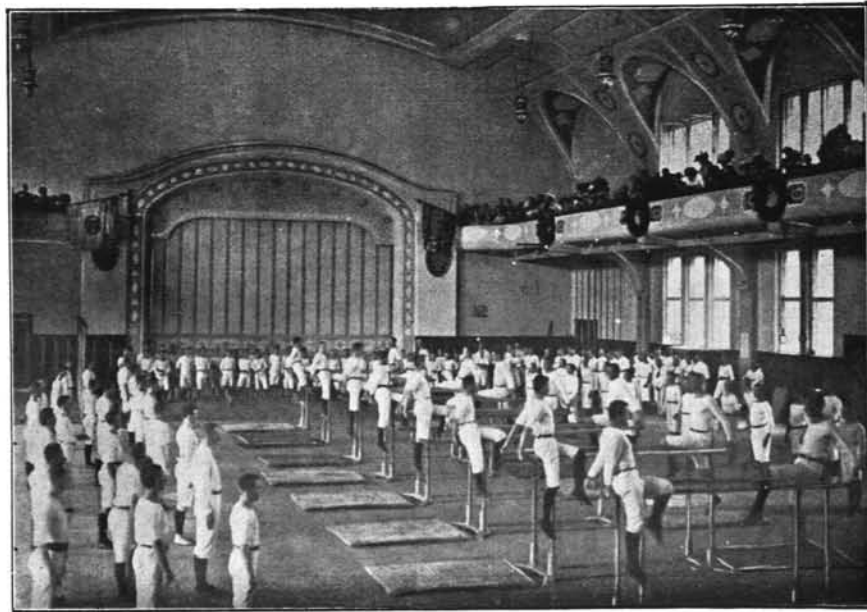

Muster-Riegen-Turnen von 16 Mitgliedern gleichzeitig an 8 Barren.

I. Männer-Abteilungen.

Leitung: Vorturnerschaft (Oberturnwart, 3 Turnwarte, 45 Vorturner und staatlich geprüfte Turnlehrer).

Männer-Turnen.

Dienstag und Samstag im großen Saal: 1010 qm.

Außer den Umkleideräumen (1003 qm) stehen den S. S. Mitgliedern die Baderäume mit Fußbädern, Brausen, Vollbad und anderen Waschelegenheiten zur freien Benützung zur Verfügung.

Von 6³⁰—8 Uhr abends Turnen d. Gesundheitsriegen (Ältere Herren),

„ 8¹⁵—9¹⁰ „ „ „ allgemeines Riegenturnen,

„ 9¹⁰—9³⁰ „ „ „ Kürturnen,

„ 8²⁰—9³⁰ „ „ „ Fechten im kleinen Saal.

Donnerstag im großen Saal

Kürturnen, von 8—9³⁰ Uhr abends Vorturnerschule.

Mittwoch und Freitag im großen Saal

von 6—8 Uhr abends Studententurnen,

„ 8—9 „ „ „ Mittwoch: Casino-Riege.

Montag und Donnerstag im großen Saal

von 6—7³⁰ Uhr abends Turnerschaften des V. C.

Dienstag und Freitag von 5—6 Uhr Herrentagesriegen.

Weitere Tagesriegen nach Uebereinkunft.

Montag und Freitag im großen Saal:

von 8—9³⁰ Uhr abends Christlicher Verein junger Männer,

„ 8—9³⁰ „ „ „ Riege: Körperbildung.



Kleidung: weiße kurze oder lange Hose, weißer Trikot, schwarze Strümpfe und Gürtel, Turnschuhe. Bei Festen: Turnjacke. (Siehe Anzeigen.)

Beitrag: vierteljährlich M. 4.—

.....
Jede Turnanstalt ist ein Tummelplatz leiblicher Kraft, eine Erwerbsschule männlicher Ringfertigkeit, ein Wettplan der Ritterlichkeit, Erziehungsnachhilfe, Gesundheitspflege und öffentliche Wohltat; sie ist Lehr- und Lernanstalt zugleich in einem steten Wechselgetriebe.
F. L. Jahn.

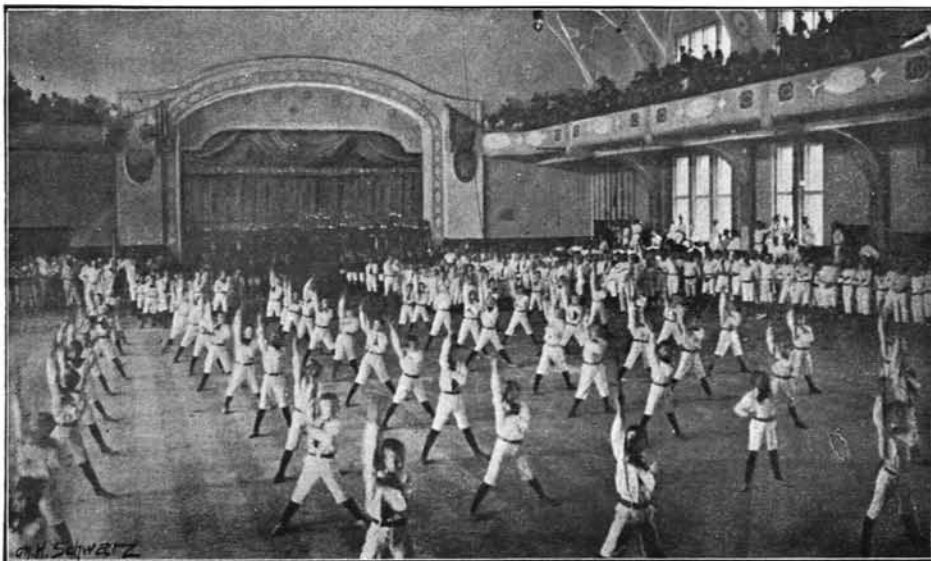

Stabübungen der Föglings-Abteilungen.



Freiübungsauffstellung der Mädchen von 7—10 Jahren.

II. Knaben- und Schüler-Abteilungen.

Leitung: Vorturnerschaft und staatlich geprüfte Lehrkräfte.

a) Föglingsturnen.

Mittwoch und Samstag im großen Saal
von 3—4³⁰ Uhr Turnen der Föglinge (Schüler bis zu 14 Jahren).

b) Mittelschülerturnen.

Mittwoch und Samstag im großen Saal
von 4³⁰—6 Uhr Turnen der Mittelschüler (Schüler über 14 Jahre).

c) Lehrlingsturnen.

Montag und Freitag im großen Saal
von 8—9³⁰ Uhr abends Turnen der Wirtturner (Lehrlinge u.)

Kürtturnen.

Kürtturnen für alle Abteilungen: **Sonntags** von 3—6 Uhr,
im Winter bis Eintritt der Dunkelheit.

(In den Sommermonaten bleibt die Halle Sonntags geschlossen
und sieht der Spielplatz in Gräfelking und an der Forstenrieder-
Marbachstraße zur Verfügung)

Kleidung für Föglinge: Weiße kurze Hose, Turnhemd nach Vorschrift,
Mütze, schwarze Strümpfe, Gürtel, Turnschuhe.

Bezugsquellen: siehe Anzeigenteil.

Beiträge siehe Seite 35.

Ein tüchtiger eingeturnter Knabe wird Kernfleisch haben, nicht Schwamm.
F. L. Jahn.

Treibhauserei macht die Kinder groß vor den Jahren,
verlebt . . . und alt vor der Zeit. F. L. Jahn.



Reigen der Mädchen von 5—8 Jahren.

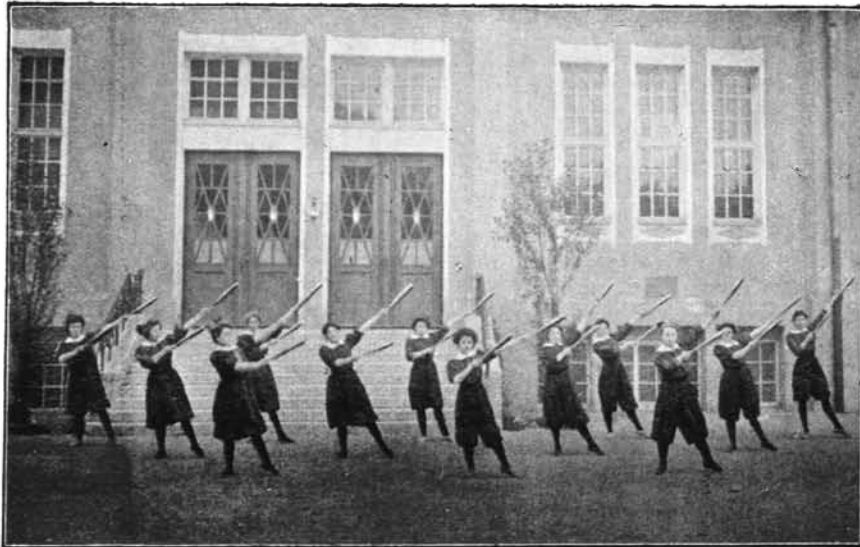

Keulenschwingen einer Damen-Abteilung.

III. Damen- und Mädchen-Abteilungen.

Leitung: Oberturnwart und staatlich geprüfte Lehrkräfte.

Das **Damenturnen**, dessen Übungsräume durch eigene Aufgänge, Umkleieräume (Bedienung durch Frauen), Wasch- und Frisierräume zc. vollständig vom Männerturnen getrennt sind, wird durchgeführt in:

- Abteilung Ia Montag u. Freitag 6³⁰—7⁴⁵ Uhr abds.
- " Ib " " " 8¹⁵—9³⁰ " "
- " II " " " Donnerstag 4³⁰—5³⁰ Uhr nachmittags
- " III Mittwoch u. Freitag 10—11 Uhr Vormittags,
weitere Riegen nach Uebereinkunft.



Mädchenturnen.

- Mittwoch und Samstag im Damenturnsaal.
- Abteilung I Mädchen von 6—10 Jahren von 3—4³⁰ Uhr nachmittags
- " II " " " 10—17 " " 4³⁰—6 " "
- Dienstag und Freitag
- Abteilung III Mädchen von 6—17 Jahren von 4³⁰—6 Uhr nachmittags.



Das vorgeschriebene Turnkleid aus marineblauem Cheviot und Turnschuhe sind bei den im Anzeigenteil stehenden Firmen zu haben.

Beiträge
siehe Seite 35.

Darum redet die Sprache vom schönen Geschlecht, womit sie nicht das ziere Schöntum meint, wohl aber das schönere Tun mit vollem Rechte adelt.

F. R. Jahn.

Eine in zielbewusster Körperpflege erzogene weibliche Jugend wird sich einer blühenden Gesundheit erfreuen. Sie wird in Gang und Haltung nicht nur Anstand und Sittlichkeit, sondern auch edle Harmonie zwischen Körper und Geist ausdrücken.

Chr. Kohlrusch.

IV. Studenten-Turnen

unter Leitung von akademisch gebildeten, staatlich geprüften Turnlehrern
(im Ehrenamte).

Übungstage: **Mittwoch und Freitag** von 6—8 Uhr.

6—¹/₂7 Uhr: Kürturnen

¹/₂7—8 " Ringturnen und Spiele.

Beiträge, wenn die Übenden nur an dem Studententurnen teilnehmen, für Sommersemester **M. 3.—**, für Wintersemester **M. 5.—**. Ausweis durch Hochschulkarte. Aufnahmegebühr wird nicht erhoben.

Für Korporationen oder sonst geschlossene Kreise ist Gelegenheit zur Beteiligung in Sonderriegen geboten.

Gegen Entrichtung der vollen Mitgliederbeiträge (vierteljährlich **M. 4.—**) steht auch die Teilnahme an den allgemeinen Turnabenden — auf Wunsch auch hier in Sonderriegen — frei.

Im Uebrigen haben die Teilnehmer des Studententurnens Zutritt zu den Veranstaltungen des Vereins gleich den sonstigen Mitgliedern.



Das Vergeuden der Jugendkraft und Jugendzeit durch entnervenden Bettvertreib wird aufhören, sobald die Jugend das Urbild männlicher Lebensfülle erkennt. **F. L. Jahn.**

Haltet euren Leib wie ein kostbar gülden Gefäß, um der Perle der Seele willen, die in ihm ruht. **E. Hartwid.**

V. Fecht-Abteilung

des **M. T. B. M.**, Häberlstraße 11.

Leitung: 3 Fechtwarte. Mitgliederzahl: 130.

Auskünfte werden erteilt im Sekretariat des Vereins und an Fechtabenden im Fechtsaal von den Fechtwarten.

Unterricht: In den leichten Waffen ein dipl. italienischer Fechtmeister, die Vorfechter. Im schweren Säbel die Fechtwarte und Vorfechter.

Fechtarten: Italienisches Florett, Degen, leichter Säbel auf Hieb und Stoß und deutscher schwerer Säbel.

Waffen und Schutzmittel: Dieselben werden vom **M. T. B. M.** kostenlos beigelegt.

Fechtabende: **Dienstag und Samstag** von 8²⁰—9³⁰ Uhr im Fechtsaale, I. Stock.

Zusammenkunft nach dem Fechten: Große Trinkstube, zwei eigene Tische.

Kleidung: Turnkleidung, für Schau- und Wettfechten hellbraune Jacke, schwarze Kniehose, schwarze Strümpfe, Fechtschuhe.

Beitrag: Jährlich vorauszahlbar **M. 6.—**. Zugehörigkeit zum Verein ist Bedingung.

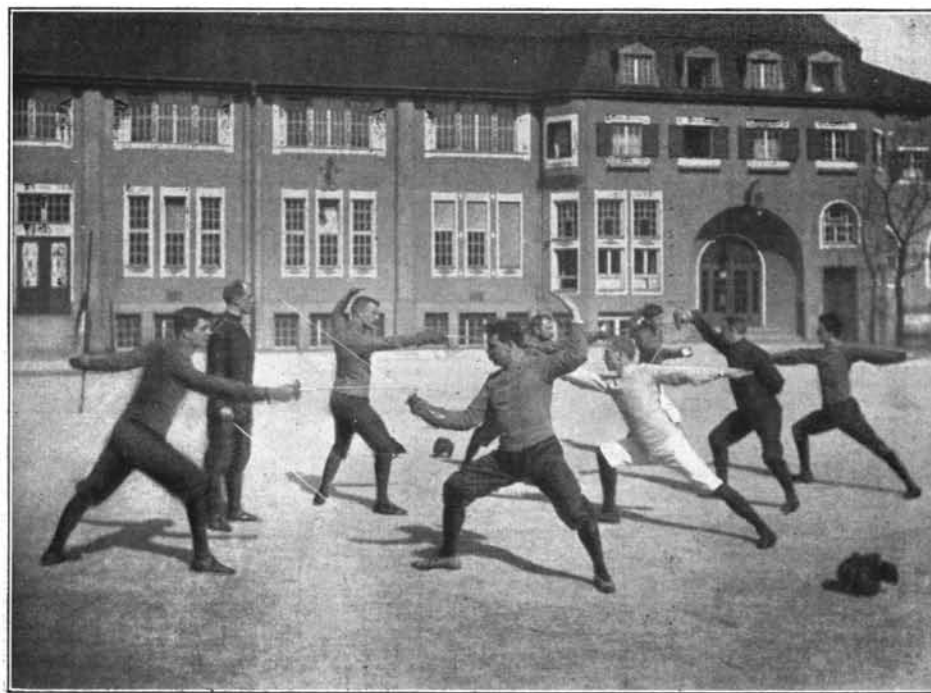

Wer seinen Gegner gering schätzt, ist schon vorher halb geschlagen. **F. L. Jahn.**

Speerwerfen.



Hürdenlauf.

Start.



Hochsprung.

Schleuderball.



Diskus.



Leichtathletik-Abteilung.

VI. Leichtathletik-Abteilung.

Die Leitung liegt in Händen eines Turnlehrers und bewährter früherer Wettkämpfer.

Adresse: Sekretariat des M. T. V. M. von 1879, Häberlstraße 11.

Die Abteilung pflegt im besonderen die **volkstümlichen, leichtathletischen Übungen**, das sind alle Arten des Laufens, Springens, Werfens (Laufen über kurze und lange Strecken, Hürden- und Stafettenlaufen, Hoch-, Weit-, Drei-, Stabhochsprung, Kugel- und Steinstoßen, Schleuderball, Speerwurf, Diskus, Gehen zc. — Ringen und Boxen zc. siehe Niege Körperbildung —).

Beteiligung an leichtathletischen Wettkämpfen und Veranstaltung von solchen. Sie bereitet ihre Mitglieder zu den Wettkämpfen in diesen Übungsarten vor, wie sie nach den Wettkampfbestimmungen der Deutschen Turnerschaft und der Deutschen Sportbehörde für Athletik zur Ausschreibung gelangen. Die Leichtathletik-Abteilung ist als solche auch Mitglied der Deutschen Sport-Behörde für Athletik.

Die Übungen finden statt an **Dienstagen** und **Donnerstagen** von 6 Uhr an, an **Sonn-** und **Feiertagen** vormittags auf unserem Hauptspielplatz Forstenerieder-Marbachstraße und auf dem Waldspielplatz Gräfelting. In den Wintermonaten **Dienstag** und **Samstag** von 8— $1\frac{1}{2}$ 10, **Donnerstags** von $6\frac{1}{2}$ Uhr ab im großen Turnsaal, Häberlstraße 11.

Kleidung bei den Übungen: Kurze Hose, weißer Trikot, Dornenschuhe (Spikes). Siehe Anzeigenteil.

Turnen: Die Mitglieder der Abteilung haben Gelegenheit, an den **Dienstagen** und **Samstagen** am allgemeinen Turnen im großen Turnsaal (Häberlstraße 11) teilzunehmen.

Zwanglose Zusammenkünfte in der Trinkstube des M. T. V. M. Beiträge werden außer jenen zum Verein von den Mitgliedern der Abteilung nicht erhoben.

Wer läuft und wirft und springt, gesundet unbedingt.

G. Stolz.

Nur aus vollendeter Kraft blicket
Die Anmut hervor.

Goethe.



Faustballwettbewerb.

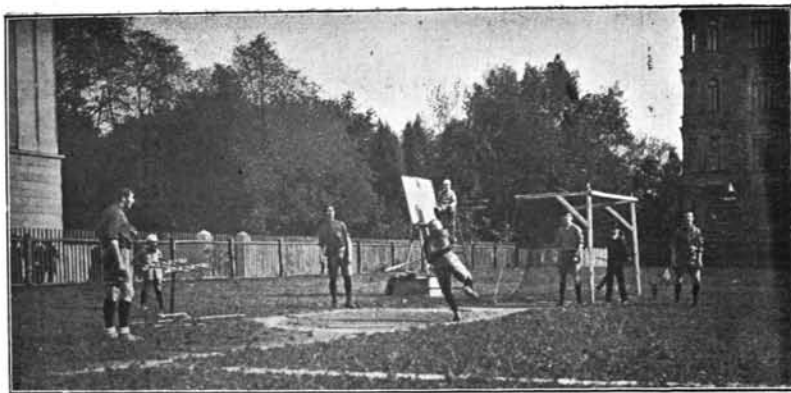

Schlagballwettbewerb.

VII. Spielverband des M. T. V. M. v. 1879 „S. B. M. T. B. M.“

Adresse: Spielverband M. T. V. M. von 1879, Häberlstraße 11.

Leitung: Vorstandschaft und Spielausschuß.

Der Spielverband betreibt alle Bewegungsspiele und ist gegliedert in eine Turnspielabteilung und eine Hockeyabteilung (siehe folgende Seite).

Beitrag: M. 4.— für Mitglieder, M. 2.— für Schüler im Jahr für alle Abteilungen einschließlich Hockey; berechtigt zum freien Eintritt bei allen Wettspielen des Verbandes auf dessen Plätzen.

Spielplätze: Hauptspielplatz an der Forstenrieder-Marbachstraße mit drei Faustball-, zwei Schlagball-, Barrlauf-, Tamburin-, Schleuderballplätzen, eigenem Umkleideraum mit Wasch- und Duschgelegenheit. Waldspielplatz in Gräfel- fing mit Faust- und Schlagballplätzen. Spielhof an der Häberlstraße.

Spielzeiten: **Dienstag** nachmittags 3—6 Uhr Faust- und Schlagball, Forstenriederstraße. Abends 7—8 Uhr Barrlauf Häberlstraße. 8—9¹/₂ Uhr Turnen aller Abteilungen in eigener Kniege in der M. T. V.-Turnhalle, Häberlstr. 11.

Mittwoch nachmittags 3—5 Uhr Tamburin, Schlagball, Forstenriederstraße. Abends 9—10 Uhr Faustball, Barrlauf, Schlagball, Tamburin in der Turnhalle, Häberlstraße 11.

Donnerstag nachmittags 3—6 Uhr Schleuderball, Faustball, Forstenriederstraße. Abends ¹/₂8—¹/₂9 Uhr Schlagball, Häberlstraße 11.

Freitag nachm. 3—6 Uhr Schlagball, Forstenriederstr.

Samstag abends 6—7 Uhr Faustball, Häberlstr. 11.

7—8 Uhr Barrlauf, Tamburin, Häberlstr., 8—9¹/₂ Uhr Turnen aller Abteilungen in eigener Kniege in der M. T. V.-Turnhalle.

Sonntag vor- und nachmittags in allen Spielzweigen Wett- und Übungsspiele an der Forstenriederstraße, in Gräfelcing und anderen hiesigen und auswärtigen Plätzen.

Gelegenheit zum Platteln bezw. im Winter Eisschießen täglich an der Forstenriederstraße.

Tennis täglich auf eigenem Platz an der Forstenriederstraße.

Besondere Zeiten können auf Wunsch unter fachmännischer Leitung für Abteilungen bestimmt werden.

Kleidung: Kurze gelbe Hose (Khaki), weißes Hemd mit Abzeichen, im Winter Kniehose, weißblauer Sweater.

(Bezugsquelle im Anzeigenteil.)

Treffpunkt: Dienstag, Mittwoch und Samstag nach dem Turnen in der M. T. V.-Trinkstube.

Im Turnen liegt eine Schule, im Turnspiel regt sich eine Welt.

F. R. Zahn.



Eishockeywettbewerb.



Landhockeywettbewerb.

VIII. Hockeyabteilung.

„S. V. M. T. V. M.“

Adresse: Spielverband M. T. V. M. von 1879, Häberlstraße 11.

Leitung: Vorstandschaft des S. V. und Spielausschuß.

Die Hockeyabteilung ist dem Spielverband des M. T. V. M. unterstellt, ist Mitglied des Hockeybundes im Münchener Radsportverband und des Wintersportverbandes Südbayern und ist geteilt in Land- und Eishockeyabteilung.

Beitrag: Für Mitglieder M. 4.—, für Schüler M. 2.— im Jahr einschließlich S. V.-Beitrag; berechtigt zum freien Eintritt bei allen Wettspielen des S. V. auf dessen Plätzen.

Spielplätze: Hauptspielplatz Forstenrieder-Marbachstraße mit Umkleideraum, Wasch- und Duschgelegenheit, 2 Land- bzw. Eishockeyplätzen. Waldspielplatz in Gräfelfing mit 1 Landhockeyplatz. Spielhof an der Häberlstraße 11. Sandplatz zur Mauerübung an der Wienerstraße und die künstliche Eisbahn an der Galeriestraße.

Spielzeiten: Montag nachmittags 5—7 Uhr Landhockey an der Wienerstraße. Abends 8—10 Uhr Eishockey auf der künstlichen Eisbahn.

Dienstag nachmittags 5—7 Uhr Landhockey an der Wienerstraße. Abends 8—9½ Uhr Turnen in eigener Riege in der M. T. V.-Turnhalle, Häberlstraße 11.

Mittwoch nachmittags 3—6 Uhr Land- bzw. Eishockey an der Forstenriederstraße.

Donnerstag nachmittags 3—6 Uhr Eishockey Forstenriederstraße, 5—7 Uhr Landhockey an der Wienerstraße.

Freitag nachmittags 3—6 Uhr Landhockey Forstenriederstraße, abends 10—11 Uhr Eishockey künstl. Eisbahn.

Samstag nachmittags 3—6 Uhr Eishockey Forstenriederstraße, 5—7 Uhr Landhockey Wienerstraße. Abends 8—9½ Uhr Turnen in eigener Riege in der M. T. V.-Halle.

Sonntag vor- und nachmittags Wett- und Übungsspiele an der Forstenriederstraße und in Gräfelfing, Eishockey außerdem am Schillereis und auf Gebirgsseen.

Kleidung: Für Landhockey, I. Mannschaft, kurze gelbe Hose (Khafty), rotes Hemd mit S. V.-Abzeichen, die übrigen Mannschaften tragen die Kleidung des Spielverbands. Für Eishockey gelbe Kniehose, weißblauer Sweater. (Bezugsquelle im Anzeigenteil.)

Treffpunkt: Dienstag, Mittwoch und Samstag abends nach dem Turnen in der M. T. V.-Trinkstube.

Pro patria, dum ludere videmur.

(Dem Vaterlande gilt's, wenn wir auch nur zu spielen scheinen.)

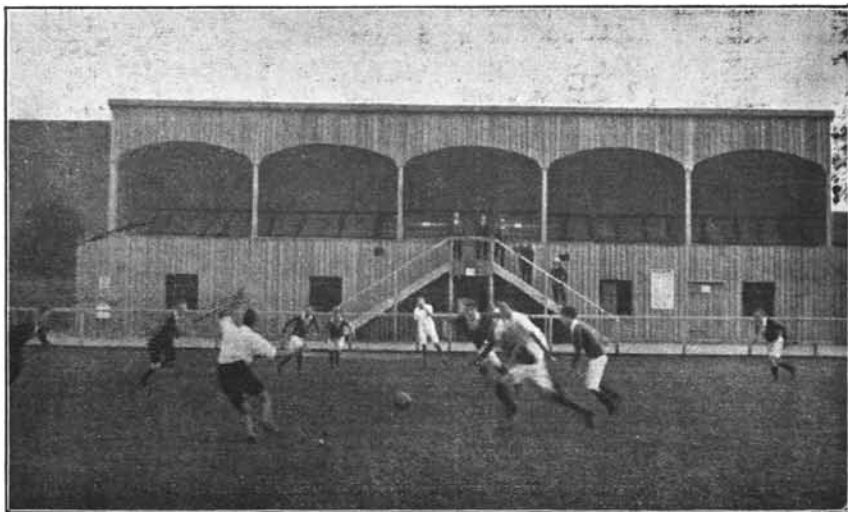

Fußball-Übungsspiel auf dem Hauptspielplatz an der Forstenrieder-Marbachstraße.



Fußball-Wettspiele.

IX. Abteilung: Fußball-Mannschaft

des M. T. V. M. von 1879.

Mitglied des deutschen Fußballbundes, des Verbandes süddeutscher Fußball-Vereine und des Münchener Rasensportverbandes.

Adresse: Sekretariat des M. T. V. M. von 1879, Häberlstr. 11.

Leitung: Vorstand und Spielausschuß. 275 Mitglieder.

Mitglieder: Ab 17 Jahre ordentliche Mitglieder. Mittelschüler und Mittturner außerordentliche Mitglieder.

Beitrag: Ordentliche Mitglieder 50 Pfg. pro Monat, Mittturner M. 2.— im Jahr. Mittelschüler und Zöglinge frei.

Mannschaften: 6 Altmannschaften, 3 Jungmannschaften und 1 Altherrenmannschaft.

Spielplätze: Forstenrieder-Marbachstraße (Trambahnhaltestelle Linie 6 und 16) und Waldspielplatz Gräfelfing.

Spieltage: **Dienstag** und **Donnerstag** Übungszeit ab 5 Uhr Forstenrieder-Marbachstraße für Altmannschaft. **Montag** und **Freitag** ab 4 Uhr Forstenrieder-Marbachstraße für Jugendmannschaften. Besondere Zeiten können für Abteilungen bestimmt werden. **Sonn- und Feiertage** im Sommer Gräfelfing für alle Abteilungen. Altherrenmannschaft: **Sonn- und Feiertage** 10 Uhr vormittags Forstenrieder-Marbachstraße.

Leichtathletik: Unter eigener Leitung s. S. 19.

Turnen: Eigene Riegen **Dienstag** und **Samstag** im großen Turnsaal.

Kleidung: Weiße Hose, schwarze Strümpfe, rot-weißes Trikot. (Siehe Anzeigeteil.)

Treffpunkt: **Dienstag** und **Samstag** im Vereinshaus, Häberlstraße Nr. 11. Übrige Abende Restaurant Wagner, Sonnenstraße. Täglich zwischen 6 und 7 Uhr abends Café Kaiserhof.



In unserem Willen liegt unser Sieg.

F. L. Jahn.

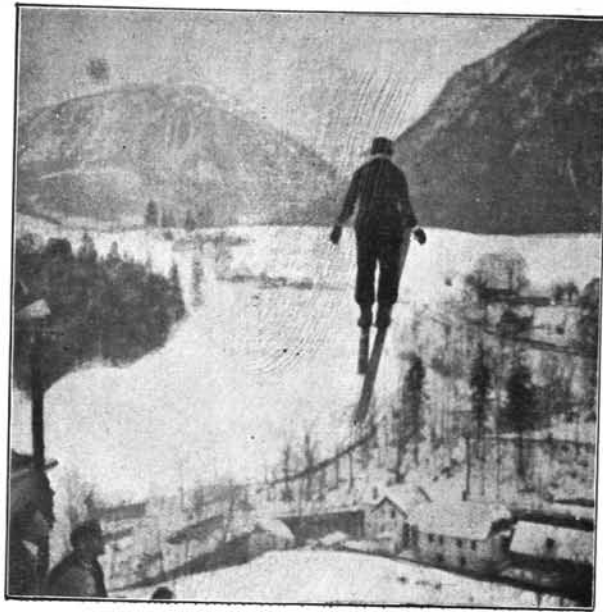

Am Sprunghügel.

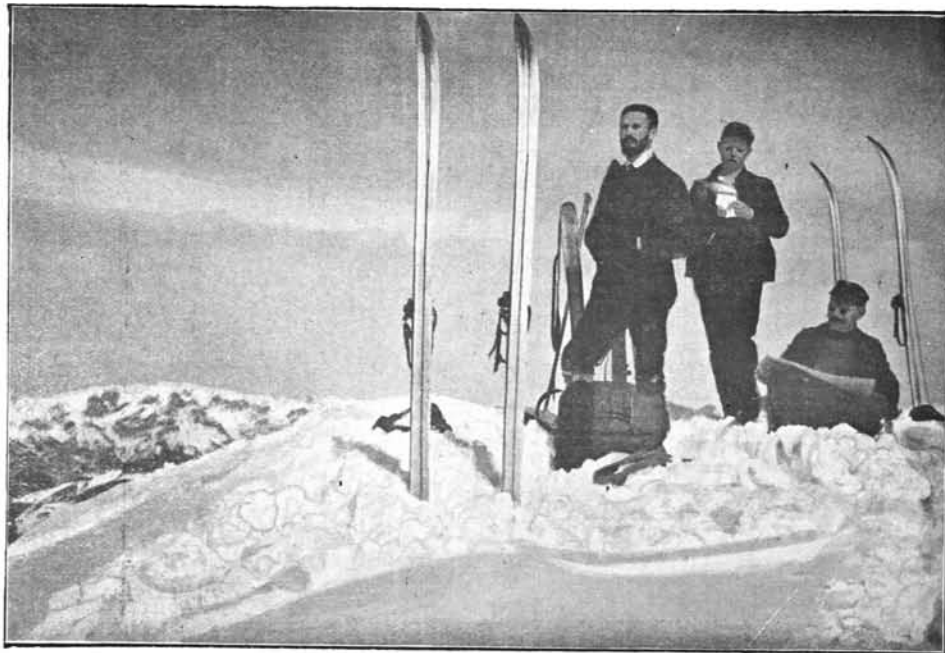

Übungstour der Schneeschuhrieger des M. T. V.
Raft auf dem Gipfel des Feldalpenhorns bei Kelsau.

X. Schneeschuhrieger des M. T. V. M.

Mitglied des Deutschen Ski-Verbandes und des Wintersportverbandes
Südbayern.

Adresse: Schneeschuhrieger des M. T. V. München, Häberlstr. 11.

Leitung: Vorstandschafft.

120 ordentliche Mitglieder, 40 Mittelschüler u. Zöglinge.

Übungspätze: Bayerische Voralpen, wechselnd je nach den
Schneeverhältnissen.

Zusammenkunft: Dienstag und Samstag nach dem Turnen
am Riegentisch in der großen Trinkstube des M. T. V.

Kleidung: Dunkler Sportanzug mit langer Hose.

Beiträge: 3 Mark, oder 5 Mark einschließlich des amtlichen
Organes „Der Winter“ des Deutschen Ski-Verbandes.

Sonstiges: Jährlicher Skikurs für Damen und Herren, Anfänger
und Fortgeschrittene; Riegenwettkämpfe in verschiedenen
Abstufungen. Beteiligung an öffentlichen Wettkämpfen
im In- und Ausland. — Vorträge Donnerstags —
(im Wechsel mit der Alpenvereinssektion M. T. V. M.)
über Skituren und skitechnische Fragen. — Gemeinsame
Skituren in den Voralpen für Anfänger und Fort-
geschrittene. — Skihochturen für Geübte. — Bekannt-
machung der Touren und Veranstaltungen durch die
Anschlagtafel in der großen Trinkstube des M. T. V.
und durch die Tagespresse (M. N. N. und M. Ztg.)
Gesellige Zusammenkünfte mit den Münchner Ski-
vereinen. Leihweise Abgabe von Büchern, Führern,
Karten, Bildern aus der reichhaltigen Sammlung.

Schafft eine tüchtige kerngesunde Jugend,
Dann schafft ihr ein kerngesund Volk.

E. Hartwich.

XI. Abteilung: Körperbildung.

Leicht- und Mittelgewichtsübungen, Ringen, Bogen.

Adresse: Sekretariat des M. T. V. M. von 1879.

Übungsplatz: Montag und Freitag von 8—9¹/₂ Uhr abends im großen Turnsaal.

Zusammenkunft nach den Übungen in der Trinkstube des M. T. V. M.

Übungsarten: Leichtere und mittlere Gewichtsübungen, Ringen, Bogen und verschiedene Gymnastik.

Beitrag: M. 1.— im Vierteljahr.

Kleidung: Schwarzer Trikot, weiße kurze Hose, schwarze Strümpfe und Turnschuhe. (Siehe Anzeigenteil.)



Kraft und Sinn — Die Welt liegt drinn.

— 1. —

XII. Tennis-Abteilung.

Adresse: Sekretariat des M. T. V. M. von 1879, Häberlstraße 11. Leitung eines erstklassigen Fachmannes.

Übungsplätze: 4 Plätze auf dem Hauptspielplatz des M. T. V. Forstenrieder-Marbachstraße (Trambahnhaltestelle Linie 6 und 16). 2 Plätze auf dem Waldspielplatz in Gräfelfing, Station Lochham.

Kleidung: Weiße Tennishosen, Tennishemden und Schuhe, Gürtel (Schläger und Bälle sind mitzubringen).

Während der Wintermonate stehen von früh 9 Uhr bis nachmittags 3 Uhr zwei Tennisplätze in der großen Halle des M. T. V., Häberlstraße Nr. 11, zur Verfügung. Beitragsleistung und alles weitere für dieses Wintertraining sind im Sekretariate zu erfragen.

Die Benützungsgebühr für die Tennisplätze in Gräfelfing beträgt für Platz und Stunde: Mitglieder des M. T. V. M. — 40, Nichtmitglieder M. — 80; für die Tennisplätze an der Forstenrieder-Marbachstraße für Platz und Stunde: Mitglieder des M. T. V. M. M. — 60, Nichtmitglieder bis nachmittags 4 Uhr M. 1.20, ab 4 Uhr 1.60.

Vormerkungen nimmt der Platzwart entgegen. Besondere Vereinbarungen wegen Jahresmiete eines Platzes zc. bleiben vorbehalten. Die näheren Bestimmungen sind am Spielplatz ersichtlich.

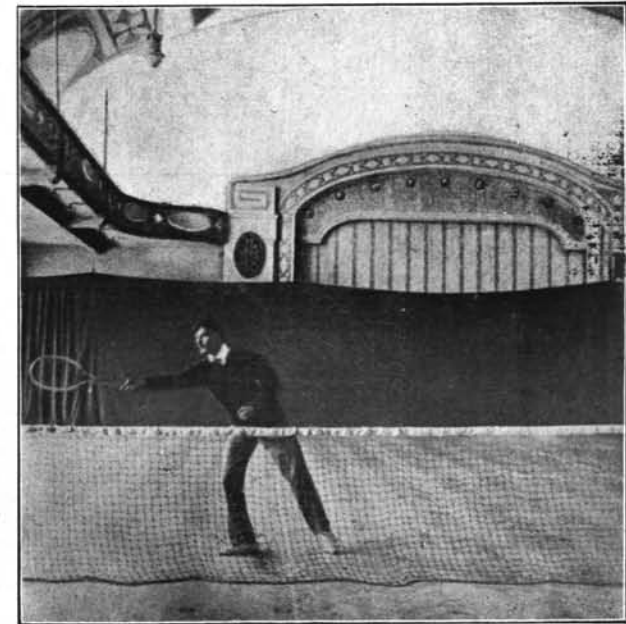

Sichere Hand und scharfer Blick
Bringen Dir beim Tennis Glück.

G. Stolz.

XIII. Vorturner-Verband

der Mittelschüler- und Zögling-Abteilungen des M. T. V. M. v. 1879.

Leitung: Vorstandschaf.

Mitglieder können werden ehemalige Vorturner der Jugend-
abteilungen (ordentliche Mitglieder) und ehemalige Mittelschüler
(außerordentliche Mitglieder) nach ihrem Übertritt zur Vereinsmitglie-
dschaft, alle sonstigen Vereinsmitglieder als unterstützende Mitglieder.

Zweck des Verbandes ist Aufbringung von Mitteln (z. B.
jährlich etwa 400 Mark), aus denen die aktiven Vorturner der
Zögling- und Mittelschüler-Abteilungen des Vereins Beihilfen zur
Teilnahme an den jährlich wenigstens dreimal von dem Verbande
unter Leitung der Alpenvereinssektion des M. T. V. veranstalteten
mehrtägigen Berg- und Wanderfahrten erhalten. Auch sind Turn-
fahrten größerer Kreise der Jugend- und Lehrlingsabteilungen durch-
zuführen und nach Maßgabe der vorhandenen Mittel zu unterstützen.

Beiträge: Ordentliche und außerordentliche Mitglieder ent-
richten in der Regel monatlich 20 Pfg., den unterstützenden Mit-
gliedern steht die Höhe des Beitrages frei.

Sämtliche Mitglieder sind berechtigt, an den vom Verband
und von der Vorturnerschaft der Mittelschüler- und Zögling-
abteilungen veranstalteten Turnfahrten und den hiebei gewährten
Bergünstigungen teilzunehmen und sind jeweils durch Rundschreiben
zu verständigen.

Satzungen sind beim Vereinssekretär erhältlich. An diesen
wollen auch Anmeldungen, die in Anbetracht des idealen Zweckes
erwünscht sind, gerichtet werden.



Eine sechstägige Verbandsturnfahrt ins Karwendel Juli 1906.

Wem Gott will rechte Gunst erweisen,
Den schickt er in die weite Welt.

Eichendorff.

XIV. Alpenvereins-Sektion M. T. V. M. des Deutschen und Oesterreichischen Alpenvereins.

Adresse: Häberlstraße 11.

Leitung: Eigene Vorstandschaf. 360 Mitglieder.

Sektionsabend: Im Winter jeden Donnerstag, teils im Wechsel
mit der Schneeschuhriege. (Große Trinkstube des
M. T. V. M., Häberlstraße 11).

Vorträge, gemeinsame Bergfahrten; gesellschaftliche Veranstaltungen
im Winter.

Beitrag: 10 Mark (+ 1 Mark für Einband der Zeitschrift und
Unfallversicherung). Sektionsmitglieder erhalten alle
14 Tage die „Mitteilungen“ des D. u. O. A. V.
zugestellt, beziehen Bücher und Karten zc. zu ermäßigten
Preisen, zahlen auf allen Hütten des D. u. O. A. V.
halbe Gebühr. Ehefrauen genießen gleiches Entgegen-
kommen. Anschluß vermittelt die Turentafel; daselbst
alle wichtigen Bekanntmachungen. Leihweise Abgabe
von Hütten Schlüsseln, Führern, Karten.

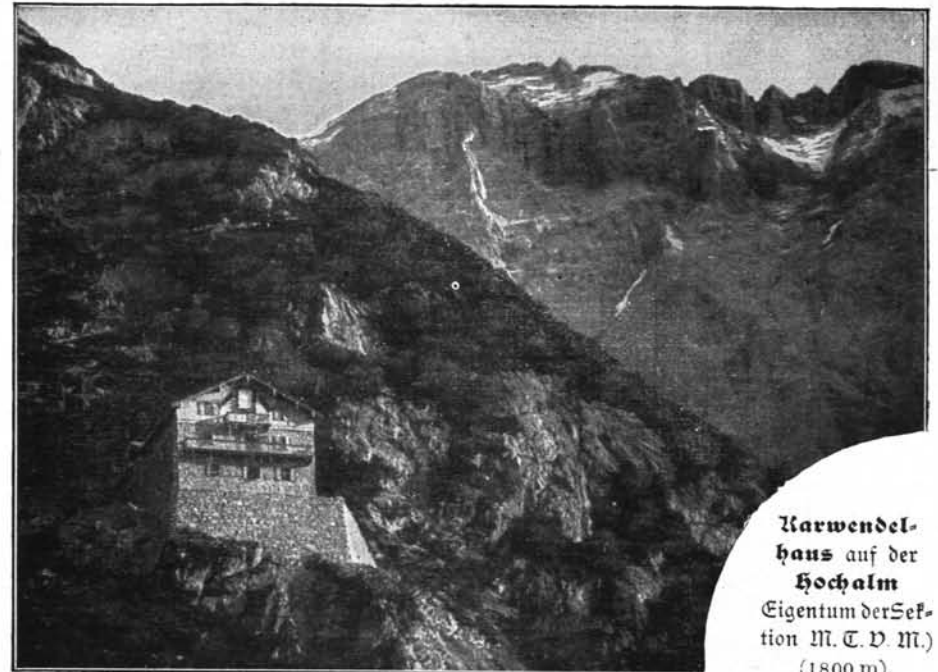

Karwendel-
haus auf der
Hochalm
Eigentum der Sek-
tion M. T. V. M.)
(1800 m),

4 Stunden von Scharnitz bei Mittenwald, 3 1/2 Stunden von Hinterriß,
mit 40 Betten, 48 Matratzen und 48 Strohsacklagern, bewirtschaftet von
Anfang Juni bis Ende September. Die Mitglieder des M. T. V. haben An-
spruch auf die gleiche Ermäßigung an Uebernachtungsgebühren auf Matratzen
und Strohsacklagern wie die Mitglieder des Alpenvereins.

Wanderlust ist Gottesgabe; Schau wie schön die weite Welt
Aller Orten ist bestellt! — Greife frisch zum Wanderstabe. H. Krone.



Waldspielfplatz des M. T. V. in Gräfeljing, Station Lochham (15 Tagwerk),
für Mitglieder und deren Familien das ganze Jahr geöffnet.



Waldspielfplatz Gräfeljing.

XV. Alt-Herren-Verband des M. T. V. M.

Mitglieder 1911: 406.

Leitung: Vorstandsjchaft.

Der Alt-Herren-Verband bezweckt, diejenigen Mitglieder des M. T. V. M., welche im Besitze des Ehrenzeichens für 10-, 20- bzw. 30jährige ununterbrochene Mitgliedschaft sind, enger zusammenzuschließen und dem M. T. V. in unverbrüchlicher Treue zu erhalten.

Alle zwei Jahre findet ein Verbandstag in festlicher Weise statt.

Der Jahresbeitrag beträgt M. 3.—

Die Beiträge werden verwendet:

1. Zur Schaffung eines nur in unverschuldeten Notlagen des M. T. V. antastbaren Grundstockes;
2. zur Förderung idealer und bahnbrechender Bestrebungen im Turnwesen;
3. zur Ehrung verdienstvoller Mitglieder des Verbandes, sowie der Verstorbenen.

Das Vermögen beziffert sich 1911 auf Mk. 10500.— und bildet einen Bestandteil des Vermögens des M. T. V. M.

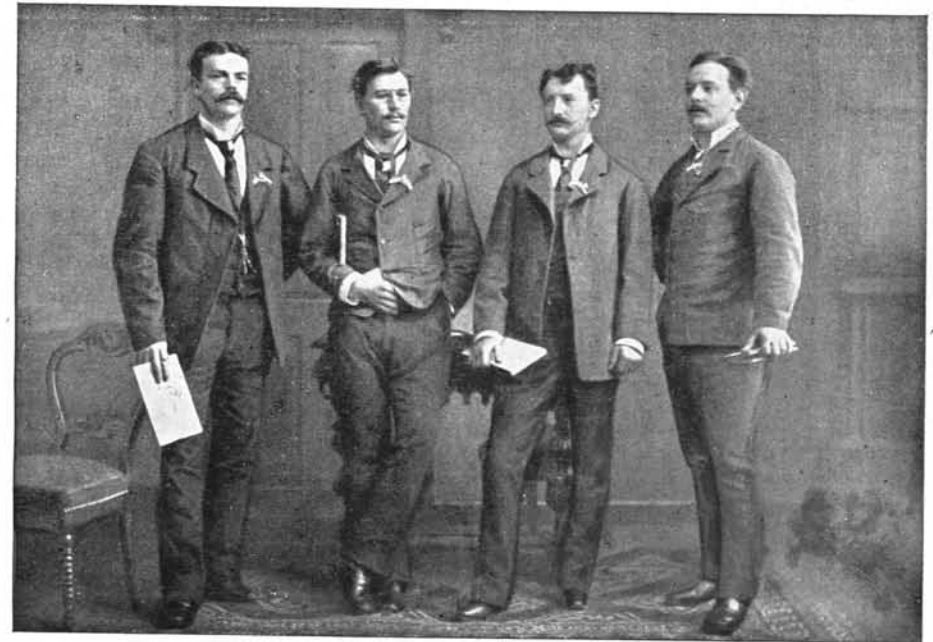

Die Gründer des M. T. V. M. im Jahre 1879.

Haltet aus, haltet aus — laffet hoch das Banner weh'n,
Beiget ihm, zeigt der Welt — wie wir treu zusammensteh'n!

Lud. Bauer.

XVI. Vereins-Orchester.

Adresse: Sekretariat des M. T. V., Häberlstraße 11.

- A. Streichorchester (Große Besetzung),
- B. Bläserorchester (Harmonie- und Blechmusik),
- C. Anfängerkurse.

Die Probeabende werden von Fall zu Fall bekannt gegeben. Anmeldungen für sämtliche Instrumente an das Vereinssekretariat jederzeit erwünscht.

Praktische Schulung im Orchesterpiel unter erfahrener Leitung. Gelegenheit zu solistischen Darbietungen bei Mitwirkung des Orchesters an den Vereinsfestlichkeiten.

XVII. Büchersammlung des M. T. V.

Die Büchersammlung befindet sich im Obergeschoß der großen Trinkstube.

Gruppe I	Turnen, Gymnastik und Sport . . .	248 Bände
" II	Wissenschaftliche Werke	296 "
" III	Unterhaltungswerke	500 "

Zusammen 1044 Bände

Die Zeit der Bücherabgabe für Damen und Herren wird durch Anschlag bekannt gegeben.

Vereinsblatt:

Nachrichten des M. T. V. M., erscheint nach Bedarf.

Blätter für Bekanntmachungen des M. T. V.

Münchener Neueste Nachrichten,

Münchener Zeitung, Deutsche Turnzeitung, Bayer. Bundesblätter.

Vereins-Sekretär	} Häberlstraße 11.
Vereinsdiener	
Kassadiener	
Hausmeister	
Wirtschaftsführer	

Platzaufseher: **Spielplatz Forstenriederstraße** am Spielplatz.

" " **Gräfelfing** " "

Die Vereinsbeiträge im M. T. V. M. v. 1879

sind festgesetzt:

Für Männer	Vierteljahrsbeitrag M. 4.—
" Mittelschüler: Söhne von Nichtmitgliedern "	" 2.—
" " " " Mitgliedern "	" 1.—
" Mittturner: (Zehrlinge zc. v. 13—17 Jahren)	
" <small>Einschreibengebühr M. 1.— p. Jahr, sonst beitragsfrei.</small>	
" Zöglinge: Söhne von Nichtmitgliedern . "	" 2.—
" " " " Mitgliedern . . . "	" 1.—
" Studenten: wenn dieselben nur an den Studenten-	
" <small>Abenden teilnehmen, für Sommer-Semester M. 3.—,</small>	
" <small>Winter-Semester M. 5.—. Keine Aufnahmegebühr.</small>	
" <small>(Ausweis durch Hochschulkarte.)</small>	
Für Damen: Abt. I Abendturnen .	Vierteljahrsbeitrag M. 4.—
" " " II Vor- oder nachmittags	
" <small>in beliebiger Riege</small> "	" 6.—
" " " III Vor- oder nachmittags	
" <small>im engsten Kreise</small> . "	" 9.—
" " " IV Unterstügende Mitglieder . "	" 4.—
" Zöglinge: Mädchen von Nichtmitgliedern . "	" 2.—
" " " " Mitgliedern . . . "	" 1.—

Für **auswärtige Mitglieder:** Herren und Damen, welche außerhalb des Stadtbezirkes wohnen, dort auch ihre geschäftliche Tätigkeit ausüben und sich am Turnen nicht beteiligen Jahresbeitrag M. 6.—

Aufnahmegebühr für Erwachsene, welche noch keinem Vereine der deutschen Turnerschaft angehört haben: M. 2.—

Frauen, unverheiratete Töchter und unverheiratete Schwestern von Mitgliedern sind von der Aufnahmegebühr befreit und haben (ausgenommen bei Teilnahme an Damenriegen Abt. III) gleich den Zöglingen und Mittelschülern den halben Beitrag zu leisten.

Bei Beteiligung mehrerer Kinder am Zögling- oder Mittelschülerturnen haben Mitglieder nur für einen Knaben sowie für ein Mädchen den Beitrag von je M. 1 — pro Vierteljahr zu zahlen.

Anmeldungen zum Beitritte sind zu richten an den Turnrat des Männer-Turn-Vereins München von 1879

Häberlstraße No. 11.

Bergünstigungen für die Mitglieder des M. T. V.

Die Mitglieder des M. T. V. haben

1. in den Unterabteilungen eine Aufnahmegebühr nicht zu entrichten,
2. freien bzw. ermäßigten Eintritt bei Wettspielen etc. und bei den gesellschaftlichen Veranstaltungen,
3. Anspruch auf unentgeltliche Benützung der Büchersammlung,
4. Bergünstigungen bei nachstehenden Firmen (gegen Vorweis der laufenden Quittungskarte):

Bäder.

Luisenbad, Luisenstraße 67: je nach Bad 10—20 Prozent Ermäßigung.
 Marienbad, Barerstraße: 25—30 Pfennig Ermäßigung.
 Zentralbad, Lämmerstraße 3: Wannenbäder 10—30 Pf., Dampfbäder 30 Pfennig Ermäßigung.
 Germania, Kur- und Badeanstalt, Arnulfstraße 26 (neu renoviert): 10 Prozent Ermäßigung, im Abonnement Vorzugskarten mit 20 Prozent Rabatt, auch für Angehörige gültig.

Kinematographen.

Imperialtheater, Schützenstraße 2: An Wochentagen auf dem 1. Platze halber Preis (40 Pfg. statt 80 Pfg.).
 Welt-Kinematograph, Kaufingerstraße 14 (Liebfrauenpassage): An Wochentagen 1. Platz 60 Pfg. (statt 80 Pfg.), 2. Platz 40 Pfg. (statt 50 Pfg.), 3. Platz 20 Pfg. (statt 30 Pfg.).
 Eden-Theater, Bayerstraße 45, Ecke Mittererstraße: An Wochentagen auf sämtlichen Plätzen halbe Preise.

Konzerte.

Löwenbräukeller: freier Eintritt (Karten im Turnratszimmer oder beim 1. Säckelwart K. Voelfel, Promenadeplatz 4/0).
 Wagner, vorm. Tresler: freier Eintritt (Karten im Turnratszimmer oder beim 1. Säckelwart, K. Voelfel, Promenadeplatz 4/0).
 Konzertverein München (Tonhalle, Kaimsaal): Ermäßigte Karten zu 60 Pfg. an der Abendkasse.
 Münchener Kindkeller: freier Eintritt gegen Lösung von Programm und Garderobeabgabe.

Panoramen.

Panorama International, Kaufingerstraße 31/I: Statt 20 Pfg. nur 15 Pfg.
 Panorama Theresienhöhe 2a: Statt 50 Pfg. nur 30 Pfg.

Varietés.

Blumensäle, Blumenstraße 29: Auf allen Plätzen 50 Pfg. Ermäßigung. Galerie frei gegen Garderobe und Programm.
 Heitere Künstlerabende (Theatersaal Landwehrstraße 8): Nummerierter Platz 2 M. (statt 3 M.), 1. Platz 1 M. (statt 2 M.).

Kunstausstellung im Glaspalast, Sezession und Zurichreie Ausstellung: Tageskarte 50 Pfg. (statt 1 M.) bei Herrn C. Voelfel, Promenadeplatz 4/0.

Zoologischer Garten:

25 % Ermäßigung. Karten bei Herrn C. Voelfel, Promenadeplatz 4/0.

Diesbezügliche Anfragen bittet man an das Sekretariat zu richten.

Anmeldeschein für Männer und Mittelschüler, Zöglinge und Mitturner.

Unterzeichneter wünscht dem **Männer-Turn-Verein München**, Häberlstraße 11, als **Mitglied, Mittelschüler, Zögling, Mitturner** (Lehrlings-Abteilung) beizutreten und in der Abteilung zu üben.

Name:

Stand: Wohnung:

Bei Anmeldung von Mittelschülern und Zöglingen:

Wann geboren: Welcher Schule angehörig?

War früher Mitglied des der deutschen Turnerschaft angehörigen

Vereines: in

Aufnahmegebühr mit M. 2.— an bezahlt.

Den Vereinsbeitrag wünsche ich **viertels, halb-, ganzjährig** zu entrichten. (Nichtgewünschtes ist zu streichen.)

München, den 191 Vorgeschlagen durch:

Sind die Eltern des angemeldeten Mittelschülers oder Zöglings Mitglieder des M. T. V.? Ja oder nein?

Anmeldeschein für Frauen und Mädchen.

Unterzeichnete wünscht dem **Männer-Turn-Verein München**, Häberlstr. 11, als **Mitglied** in der Abteilung Ia Ib II III zum Damen-turnen, als **Zögling** zum Mädchenturnen beizutreten. (Nichtgew. streichen!)

Name:

Stand: Wohnung:

Bei Anmeldung von Mädchen:

Wann geboren: Welcher Schule angehörig?

War früher Mitglied des der deutschen Turnerschaft angehörigen

Vereines: in

Aufnahmegebühr mit M. 2.— an bezahlt.

Den Vereinsbeitrag wünsche ich **viertels, halb-, ganzjährig** zu entrichten. (Nichtgewünschtes ist zu streichen.)

München, den 191 Vorgeschlagen durch:

Sind die Eltern des angemeldeten Mädchens Mitglieder des M. T. V.?

Ja oder nein?

Ausgefüllte Scheine bittet man an den Turnrat des M. T. V., Häberlstraße 11, einzusenden.



Roman Mayr

G. m. b. H. & Co.
Kommandit-Gesellschaft

Spezial-Haus
für

Weißwaren — Aussteuern — Modewaren

Kaufingerstraße 2, 3 u. 4 und Rosenstraße 12
Telephon 3002, 3003 und 3004.

Turn-Anzüge

nach Vorschrift des Männer-Turn-Vereins von 1879
aus prima reinwollenem Cheviot, bei bester Verarbeitung.

Für Damen ohne Rock von M. 19.—,
mit Glockenrock von M. 25.50 an,

für Mädchen ohne Rock von M. 14.75,
mit Glockenrock von M. 18.75 an.

Maßanzüge für Damen stellen sich um M. 4.—,
„ Mädchen um M. 1.— bis M. 1.50 höher.

Turn-Hemden, Beinkleider, Gürtel, und Strümpfe
in verschiedenen Preislagen.

Sport-Artikel

für Berg-, Ski- und Kodel-Sport z.
in reichster Auswahl.

Illustrierter Hauptkatalog auf Wunsch kostenlos.

Turn- u. Sportkleidung für Herren

== nach Maß ==

innerhalb kürzester Frist, speziell **Turnhosen** aus weißem Stuhltuch (M. 3.— bis 4.—) oder Flanell (M. 10.— bis 12.—) und **Turnjacken** für Festlichkeiten in der vom Vereine eingeführten Art, bei

Simon Reissner

Herrenschneider

Eisenmannstrasse 3, I. Stock

Telephon 8518.

Schnellste Anfertigung von Touristen- und Wintersport-Anzügen, Tennis- und Fußballhosen u. nach Maß.

Großes Lager in- und ausländischer Stoffe.

Garantie für richtiges Passen.

Vorschriftsmäßige Turnkleidung

für

Damen und Mädchen
Herren und Knaben.

Für **Damen und Mädchen:** Das vorschriftsmäßige Turnkleid aus marineblauem Cheviot zu den vom Turnrate festgesetzten Preisen.

Für **Herren:** Turnhosen, weiß, schwarz oder lakifarbig aus Köper oder Satin.

Turn-Trikots (Leibchen), weiß, mit kurzen oder langen Ärmeln.

Turn-Hemden (weiß Hemdentuch mit fest. Liegtragen).

Turn-Gürtel, Strümpfe, Schuhe (mit Gummi- oder Chromledersohlen).

Der **Jahn-Turnschuh** mit Gelenkstahlfeder und Ia. Chromledersohle ist anerkannt der beste.

Für **Knaben:** Die vorgeschriebene Turnkleidung (Hemd weiß mit blauen Streifen, weiße Hosen, schwarze Strümpfe, braune Schuhe, dunkelblaue Kravatte).

Für **volkstümliche Abteilung** } weiße oder schwarze Leibchen aus Trikot mit u. ohne Ärmel. Ringhosen, -Gürtel, -Stiefel.
Für **Spielabteilung** } Knieschoner, weiße, schwarze und lakifarbig kurze Hosen.

Alles in besten Qualitäten und zu niedersten Preisen stets vorrätig bei

Julius Hierneis, k. b. Hoflieferant
Spezialhaus für Turn- und Sportausstattung.

Reichenbachstraße 10 und im neuen Rathaus
Ecke Rumpfstraße. Weinstraße
(nicht am Marienplatz.)

Braune Rabattmarken auf alle Artikel.

für unsere bergsportliche und Hochtouristik-Abteilung haben wir uns den autorisierten Bergführer des D.Ö.N.-V., Herrn Karl Kersch verpflichtet.

Metzeler & Co.

Aktiengesellschaft

München

Kaufingerstraße No. 7

Telephon-Ruf Nr. 532 und 533. Telegr.-Adresse: Gummincheler.

Unsere Sportabteilung hat für jeden Sportzweig einen eigenen Fachmann.

Wir führen außer allen Sportgeräten als Spezialität:

Gummiturnschuhe eigenen Fabrikates für Männer und Knaben, Frauen und Mädchen.

Dress und Geräte für Leichtathletik, z. B. Disken, Speere, Wurfhämmer, Rennschuhe (Spikes), Sprungstäbe u. s. w.

Fußballtrikots, Dressstrümpfe, Fußballstiefel und alle erstklassigen Marken von Fußbällen.

Tennisgeräte in zuverlässigster Auswahl
Tennisschläger von M. 4.— an bis zu den teuersten Championmarken, Tennisbälle, Tennisnetze u. s. w.

Alle Gerätschaften für Hockey in unerreicht großer Auswahl, Hockeysticks aller hervorragenden Fabrikanten und Marken.

Sämtliches Küstzeug für den Wintersport, größtes Lager in echt norwegischen Ski, direkt in Christiania vom Abteilungschef ausgesucht.

Absolut zuverlässige
Ausrüstungsgegenstände für Hochtouristik u. Alpinistik.

Preislisten jederzeit unentgeltlich und postfrei zu Diensten.
Auskünfte in allen spieltechnischen und sportlichen Fragen kostenlos und bereitwilligst.

Unsere Tennisabteilung steht unter der fachmännischen Aufsicht des Tennis-Trainers Herrn Max Stock.

Unsere Fußballabteilung steht unter der sportlichen Leitung des Herrn Karl Pefarna (Goalkeeper).

Als Vorhand anderer Winterportabteilung haben wir den bekannten Zornweger Schläger Herrn Thorleif Ras aus Christiania genommen.

Fritz Werner

Telefon 5930

Telefon 5930

Corneliusstraße 4.

Alle Sport-Artikel

für

Fußball, Hockey, Leichtathletik, Faustball, Schlagball, Tambourin, Lawn-Tennis.

Trikot und Hosen in allen Farben.

Turnschuhe mit Cromsole.

Berg- und Wintersport-Artikel

Ski	Hölzer	Gamaschen
	Bindungen	Rucksäcke
	Seehundfelle	Eispickel
	Stöcke	Steigeisen
	Einzelteile	Laternen
etc. etc.	Kochapparate	

Reparaturen solid und billig.

Kataloge gratis.

Münchener Turngerätefabrik Gebr. Häußler

München

Rumfordstraße 32

Telephon 784

Lieferanten sämtlicher Geräte für
das XIII. Bayerische Bundesturn-
fest in Augsburgstadt.



Lieferung der kompletten Geräte-
einrichtung für die beiden Turn-
feste des Männer-Turn-Vereins
München von 1879.

liefert unter Garantie sämtliche Turngeräte nach
neuester, bewährtester Konstruktion. Einsteckbare
Geräte eigenen Systems. Transportable Eisen-
barren mit neuester Drückerfeststellung, Holzbarren
mit Eisenschiebern D.R.G.M. Kollleitern mit selbst-
tätigen Scherenbolzen, Münchner Kollrechanlagen,
Pferde, Böcke, Koksmatten, Turnspielgeräte in
größter Auswahl und prima Qualität.

Feinste Referenzen stehen zu Diensten.

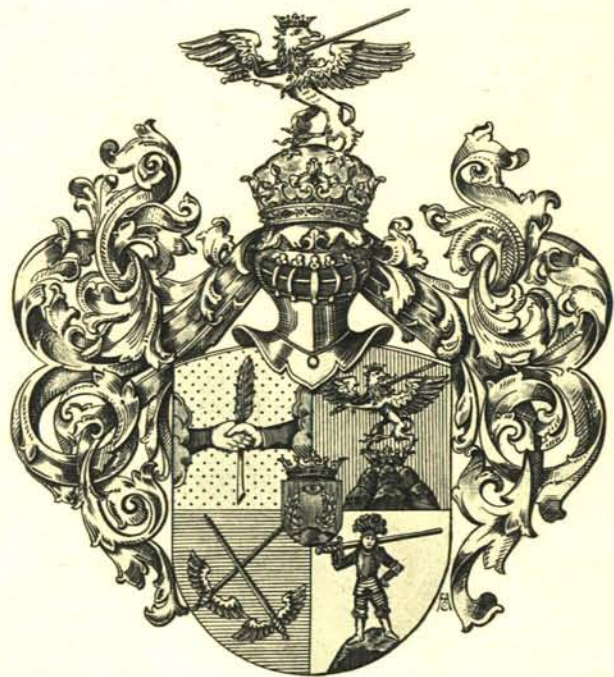

Wappen der Freisäbter von der Feder 1688.
Von Karl Abstein-München.

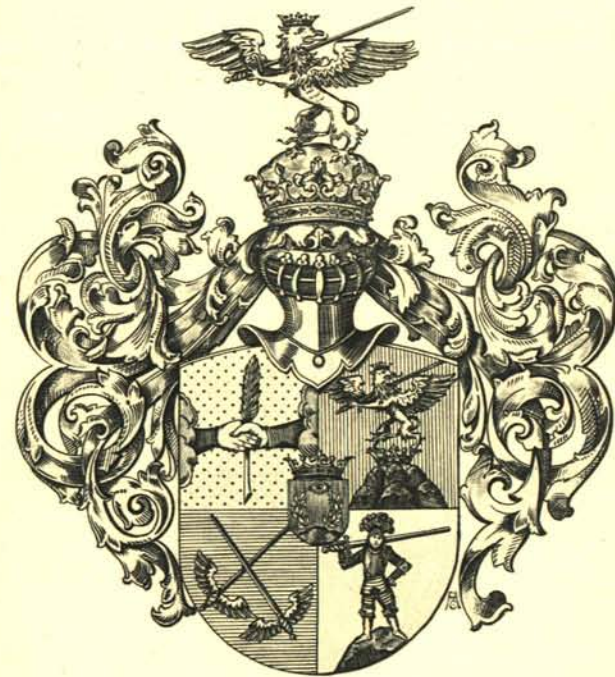

Wappen der Freisäbter von der Feder 1688.
Von Karl Abstein-München.

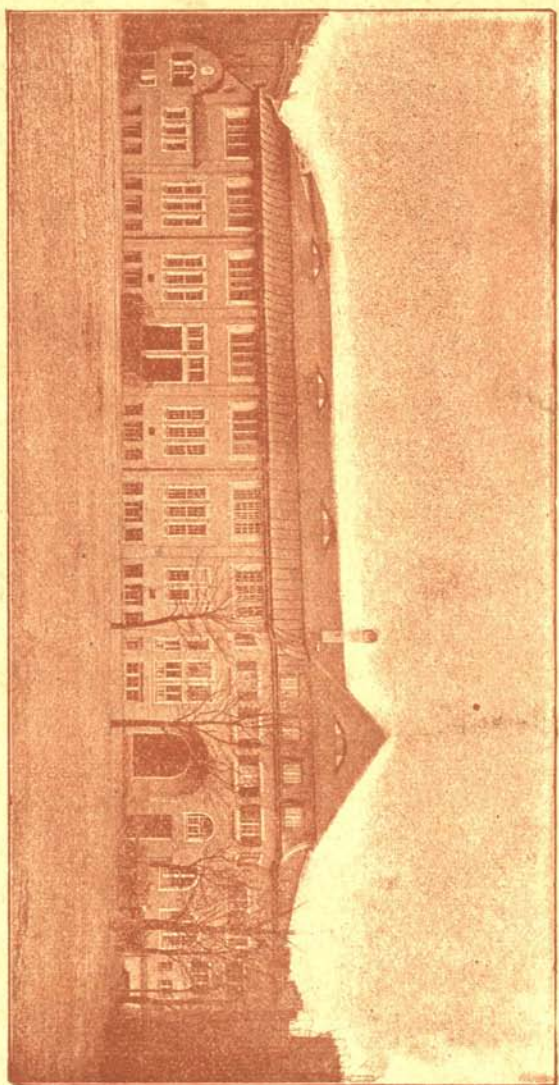

Gesamt-Ansicht der Tarnhalle
des Männer-Turn-Vereins München von 1879 e. B., Gärtnerstraße No. 11
(81 m lang, 28 m breit, 27 m hoch.)

Bibliothek des Deutschen Alpenvereins



049000572688