

1902.10856

5. BERICHT

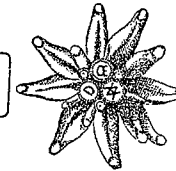

der

Sektion Breslau

des Deutschen u.
Österreichischen
„Alpenvereins“



25. Vereinsjahr 1902

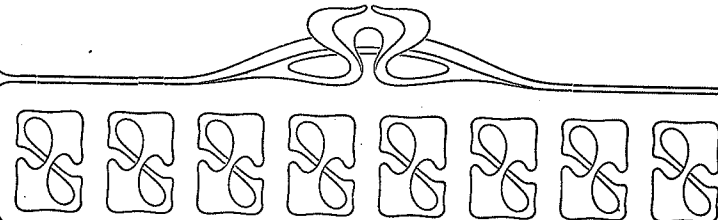

Die Sektion Breslau des D. u. Ö. Alpenvereins begann das Jahr 1902 mit 386 Mitgliedern. Während dieses Jahres verloren wir durch den Tod und durch Austritt 33 Mitglieder (gestorben sind: Kaufmann Carl Bock, Fabrikbesitzer Philipp Dierig, Geh. Medizinalrat Dr. Förster, Buchdruckereibes. Wilhelm Friedrich, Kaufmann M. Grund, Dr. O. Hecke, Geh. Kommerzienrat H. Heimann, Fabrikbes. Otto Rosenthal, Geh. Justizrat Prof. Dr. Seuffert, Oberbürgermeister Thiele, Buchhändler Victor Zimmer), während 71 Neuaufnahmen stattfanden, sodass sich jetzt die Mitgliederzahl auf 424 beläuft; unter ihnen befinden sich 12 Damen.

Aus dem Vereinsleben während des Jahres 1902 ist zu erwähnen:

In den 10 Monatsversammlungen (Freitag) wurden folgende Vorträge gehalten:

- 31. I. Professor Dr. M. Scholtz: Vom Ferwall zur Berninagruppe.
- 28. II. Dr. Rosenfeld: Skizzen aus dem Golf von Suez.
Professor Dr. Schube: Bilder aus Schlesiens Wäldern.
- 4. IV. Landesrat Noack: Hochtouren in den Zillertaler Bergen.
Dr. Habel: Ein Osterausflug nach der Hohen Tatra.
- 25. IV. Rechnungsrat Brab: In und um Oberstdorf.
Kaufmann F. Kionka: Bilder aus der Schweiz.
- 30. V. Kaufmann H. Jeltsch: Vom Karst zum Ötztal.
- 27. VI. Kaufmann J. Müller: Ein Stiergefecht in Barcelona.
- 26. IX. Kaufmann G. Orth: Die Generalversammlung in Wiesbaden.
Direktor Dr. Th. Schmidt: Die Gletschermessungen im Ötztale.
- 31. X. Professor Dr. M. Scholtz: Vom Zillertal zur Brentagruppe.
Dr. Landmann: Vom Zillertal in die Dolomiten.
- 14. XI. Professor Dr. J. Partsch: Gastein und der Sonnblick.
- 12. XII. Professor Dr. Beyer: Vom Kochelsee nach Toblach.

Ein Teil der Vorträge war von Lichtbildern begleitet, die von den Vortragenden selbst angefertigt waren und mit dem der Sektion gehörigen Skioptikon vorgeführt wurden. Vor der Reisezeit, also bis zum Juni, diente als Vereinslokal das Nürnberger (früher Pschorr) Bräu, Neue Gasse 13b; nach den Sommerferien siedelte der Verein in das Palast-Restaurant (Neue Schweidnitzerstr. 16) über.

Vom Vorstande der Sektion war eine Osterfahrt nach der Hohen Tatra angeregt worden, doch beteiligten sich nur Dr. Habel, Landesrat Noack, Dr. Scholtz und Kreisausschuss-Sekretär Lubeck aus Neisse. Die Tour wurde Karfreitag den 28. März angetreten. Hauptziel war

die Besteigung der Gerlsdorfer Spitze. Durch das Karczmarks-Floss (1. Ersteigung im Winter) wurde der Aufstieg bei tiefem Schnee und bei einer Kälte von -11° gemacht, doch musste 100 m unter der Spitze umgekehrt werden, da die Dunkelheit hereinbrach. Klares, heiteres Wetter verschönte das Unternehmen, die untergehende Sonne zauberte über der „Warze“ das Brockengespenst hervor.

Der Frühlingsausflug der Sektion wurde am 1. Juni nach dem Königshainer Spitzberge veranstaltet; es nahmen ca. 45 Personen, darunter viele Damen, teil. Das Essen fand im Hôtel Kaiserhof in Glatz statt.

Die auf 6 Lieferungen berechnete Preisschrift „Die Alpen im Eiszeitalter“ — es sind bereits 4 Lieferungen erschienen — wird in diesem Sommer fertig werden. Dann wird der Rest des ausgesetzten Preises, 1500 Mk., den Verfassern, den Professoren Penck in Wien und Brückner in Zürich, ausgezahlt werden.

Die Zahl der Besucher der Breslauer Hütte hat sich wiederum vergrößert, demgemäss auch die der Besteiger der Wildspitze. 421 Besucher weist das Hüttenbuch auf, darunter leider nur 9 Mitglieder unserer Sektion. Der erste Besucher war Kurat Thöny aus Vent auf Skiern (23. Januar 1902), der letzte Besucher schrieb sich am 15. September ein. Laut Hüttenbuch ist die Wildspitze 167 mal bestiegen worden. Der Zugang zu unserer Hütte ist bekanntlich nicht bloss der Weg von Vent, sondern sie liegt jetzt in der Fluchtlinie eines hochalpinen Spazierganges und ist durch die Wegebauten unserer Sektion (1900 und 1901) über den Rofenkarferner, die Wilde Mannle-Scharte und den Taufkarferner an die Braunschweiger Hütte und nach Westen an die Vernagthütte der Sektion Würzburg angeschlossen. Die Hütte erbrachte an Pachtzins und Schlafgeldern im verflossenen Jahre 632,06 Mk. und erforderte an Ausgaben (darunter für 5 wollene Schlafdecken, 1 Spirituskochherd, 1 grosse Hängelampe, 12 Paar Filzschuhe und 1 Apotheke) 260,18 Mk. Die Bewirtschaftung hat vielfach Worte des Lobes und des Dankes geerntet.

Durch Beschluss des Vorstandes vom 15. September 1902 ist die Hütte der Zahl der Studentenherbergen eingereiht worden. Die letzten Anteilscheine (1000 Mk.) wurden im verflossenen Jahre ausgelöst.

Aus der Tätigkeit des Vorstandes sei folgendes hervorgehoben: Es wurde beschlossen, für die Hütte einen Verbandskasten, eine Apotheke mit Besteck und eine Tragbahre (Tragkraxe) anzuschaffen; die Unterhandlungen mit dem Zentralausschusse behufs Anlegung eines Felsenweges auf die Wildspitze über die beiden Sättel des Öztaler Urkund hatten Erfolg (der Weg — anfangs als Jubiläums-

weg für 1902 geplant — soll 1903 mit Unterstützung der Zentrale angelegt werden, so dass er auch für minder geübte Touristen, doch stets mit Führer, gangbar ist). — Ferner trat der Vorstand der Schlesischen Protestbewegung behufs Erlangung einer grösseren Berücksichtigung im Eisenbahnverkehr bei; er gewährte den Mitgliedern der Sektion Schlesien des Ungarischen Karpathen-Vereins und den Mitgliedern des Mährisch-schlesischen Sudetengebirgs-Vereines auf der Breslauer Hütte dieselben Vergünstigungen wie den Alpenvereinsmitgliedern (d. h. für ein Bett auf der Hütte sind 2 Kr. 40 h., für ein Pritschenlager 80 h. zu zahlen) im Austausch gegen gleiche Vorteile im Schlesierhause in der Hohen Tatra und im Georgsschutzhause und in der Gastwirtschaft zum Berggeist im Altvatergebirge. In der letzten Sitzung befasste sich noch der Vorstand mit der Frage der Beschaffung einer neuen Lichtquelle für unser Skioptikon. Der Vorstand schliesst sich einem Antrage der Sektionen Berlin und München an: Vorort und Zentralausschuss können bei Ablauf der dreijährigen Amtsdauer wiedergewählt werden. Von der Generalversammlung in Wiesbaden ist dieser Antrag mit dem Zusatze der Sektion Obersteier, „dass von der Möglichkeit der Wiederwahl desselben Vorortes und Zentralausschusses nicht öfter als einmal Gebrauch gemacht werden wird“ angenommen worden.

Schon in der ersten Vorstandssitzung am 16. Januar 1902 stand als Hauptpunkt auf der Tagesordnung die Frage, wie das 25jährige Stiftungsfest gefeiert werden solle. Die Arbeit verteilten die Vorstandsmitglieder unter einander. Am 14. und 15. November wurde das Fest zur Feier des 25jährigen Bestehens der Sektion begangen. Mit einer nach dem Entwurfe unseres Mitgliedes, des Landschaftsmalers Paul Linke hergestellten Festkarte war eingeladen worden. Umrahmt von Alpenblumen sah man auf der Karte die Breslauer Hütte, freudig begrüsst von singenden und jodelnden Bergbewohnern und Touristen. Im Hintergrunde ragte die Wildspitze, die Königin unseres Arbeitsgebietes, links daneben erstreckte sich der Mitterkarferner bis zum Mitterkarjoch, rechts der Rofenkar- und der Taufkar-gletscher, die das Wilde Mannle umarmen. Rechts unten in der Ecke deutete ein Schuhplattlerpaar auf die Freuden des Tanzes hin. Die Rückseite brachte die Festordnung.

Eingedenk ihres stets betätigten wissenschaftlichen Sinnes und um eine dauernde Erinnerung zu schaffen, widmete die Sektion ihren Mitgliedern und Freunden eine vom Vorstand herausgegebene Festschrift, die, mit Vollbildern, Textbildern und Vignetten geziert, fünf Beiträge

enthält, nämlich eine poetische Einführung von Theodor Schmidt, eine Geschichte der Sektion von Oskar Dyhrenfurth, eine Wanderung durchs Ötztal von Paul Habel, die Gletscherbeobachtungen der Sektion von Max Scholtz und ein Epos: „Das Opfer von Vernagt“ von Theodor Schmidt.*)

Am 14. November fand in dem grossen Saale des Palast-Restaurants eine Festsitzung statt, an der nach einer Begrüssung der Mitglieder und Freunde der Sektion und der Vertreter befreundeter Gebirgsvereine durch den Vorsitzenden Dr. Dyhrenfurth der Ehrenvorsitzende Professor Dr. Josef Partsch einen formvollendeten fesselnden Vortrag über das Thema: „Gastein und der Sonnblick“ hielt. Bei der sich anschliessenden zwanglosen Vereinigung an gedeckten Tafeln wurden mehrere Toaste ausgebracht und Glückwunschtelegramme verlesen. Das Fest war auch für zwei um die Sektion verdiente Mitglieder ein Tag bleibender Erinnerung, für den jetzigen Vorsitzenden Dr. O. Dyhrenfurth, der dem Vorstande 25 Jahre angehört und den Vorsitz seit 1895 führt, und für den Direktor Dr. Theodor Schmidt, der durch zahlreiche poetische Beiträge die Geselligkeit in der Sektion gefördert hat. Dem ersteren wurde vom zweiten Vorsitzenden Professor Dr. Scholtz im Namen der Sektion eine grosse Originalradierung von Anton Kaiser (Wien): „Schloss Meran“, dem zweiten eine Auswahl der Werke Peter Roseggers als Anerkennungszeichen überreicht. Am nächsten Abende, 15. November, fand das „Fest auf der Breslauer Hütte“ statt. Der grosse Saal des Südpark-Restaurants in Kleinburg war in eine grossartige Alpenlandschaft umgewandelt worden. Den Hintergrund bildete die vom Theatermaler Handrich an die Wand gezauberte mächtige Wildspitze mit ihrer Umgebung, den Mitterkar-, Rofenkar- und Taufkarferner. Zu ihren Füssen war die Breslauer Hütte aufgebaut. Deutlich erkannte man den Felsenweg über den Ötztaler Urkund, der von der Sektion in diesem Jahre gebaut werden soll; er war noch nicht gangbar. Daher strebte man links von der Hütte, wo das Marterl stand:

Klimmt froh hier zu des Berges Spitz und fürchtet nicht Gefahren!

Der Vorstand wird mit seinem Witz vor Unglück euch bewahren —

der Höhe zu, um dann auf der andern Seite auf bequemer Rutschbahn ins tannengeschmückte Tal abzufahren. Zur Rutschfahrt sollte folgendes Marterl Mut machen:

Rutscht ab hier einzeln oder als Paar, ihr werdet euch nicht zerkratzen.

Gepolstert ist unten das Rofenkar mit ganz soliden Matratzen.

*) Die Festschrift (61 Seiten in Quart) ist zum Preise von 2 Mk. von der Sektion zu beziehen.

Gegenüber in der offenen Halle eines Tiroler Hauses sass die Musikkapelle. Unter lustigen Klängen stieg man zur Hütte, ein Zug von über 400 Personen, in hübscher bunter Tracht. Jeder hatte sein Bestes getan, das Bild zu einem alpinen zu machen; nur wenige Wanderer waren im Touristenkleide erschienen. Der Hüttenwart begrüsst die Festgenossen als Wirt. Bald wurde gescherzt und gelacht, gejojelt und getanzt; ein tadelloser Schuhplattler erregte die Bewunderung aller. Ein Zitherklub und ein Gesangsverein trugen Lieder vor. Beim Mahle kamen zwei Tafellieder, als Hüttenlieder gedichtet von Direktor Schmidt und Dr. Habel, zum Vortrage. Der Damentoast des Vorsitzenden verhallte in der Festesfreude; daher sei er hier abgedruckt:

„Willkommen im Ötztaler Bergrevier
Ihr Breslauer Mädchen und Frauen!
Seid herzlich Alle gegrüsst von mir,
Wie freu' ich mich, hier Euch zu schauen“.
So tönt es heut aus des Wildspitz Mund,
Gehüllt sonst in eisiges Schweigen,
Heut' tönt seine Stimme gar weit in die Rund',
Galant will er heute sich zeigen.
Sonst lässt er, vom Gletschermantel bedeckt,
Sich durch weibliche Blicke nicht rühren,
Heut — hab' ich zu meinem Staunen entdeckt —
Beginnt er zu kokettieren.
O Wildspitz, Wildspitz, alter Kumpan,
Was treibst Du für närrische Sachen!
Wer hat Dir's denn heute angetan?
Soll schelten ich Dich, oder lachen?
Doch nein, ich versteh Dich, mein alter Gesell,
Und forsche erst gar nicht weiter,
Warum Dein Auge heut blitzet so hell,
Warum Deine Miene so heiter.
Sonst nah'n Dir der Damen nur ein' oder zwei,
Aufs Kraxeln besonders erpichte,
Mit bärtigen Führern in einer Reih,
Borvaselin' im Gesichte.
Heut' aber blüht Dir ein ganzer Kranz
Der reizendsten Dearnld und Frauen,
Geblendet schier wird das Auge vom Glanz,
Man wird nicht müde zu schauen.
Nun Wildspitz, kennst Du des Landes Brauch?
Was schuldest Du denen, die kamen?
Sieh Wildspitz, ich hebe mein Glas, tu's auch!
Hoch leben unsere Damen!

Nach dem Essen war der Tanz und die Rutschbahn die Hauptsache. Letztere musste zeitweise vom Vorstande gesperrt werden, da der Andrang zu gross war. Erst in später Morgenstunde verliessen die letzten das Kuratenstübl zu Vent, um in Stellwägen talaus, d. h. nördlich zur Stadt zu fahren.

Das Festkomitee kann mit Befriedigung auf seine gelungene Arbeit blicken, zumal das Fest nur einen Zuschuss von 804,52 Mk. aus der Vereinskasse verlangt hat.

Kurz nach diesem Feste traf unsere Sektion ein schwerer Schlag durch den am 24. November erfolgten Tod unseres Ehrenmitgliedes, des Geh. Justizrates Professor Dr. Hermann Seuffert in Bonn. Der Nachruf, den der Vorsitzende dem Verstorbenen in der Monatsversammlung am 12. Dezember widmete, lautete: „Ich eröffne die Sitzung mit einer Trauernachricht; unser Ehrenmitglied, Professor Hermann Seuffert, ist am 24. November in Bonn gestorben. Ein guter, liebenswürdiger, treuer Mensch, ein hervorragender Gelehrter, ein begeisterter Alpinist ist damit geschieden. Noch in diesem Frühling sah ich ihn in Bonn in voller Frische und Gesundheit und verbrachte einen gemüthlichen Abend mit ihm, an welchem er mir wiederholt versicherte, dass die Freunde, die er in unserer Sektion zähle und die netten Abende, die er in ihr verbracht habe, bei ihm in treuer Erinnerung fortlebten. Damals versprach er mir, zu unserem Stiftungsfest nach Breslau zu kommen, ein Versprechen, welches er noch brieflich aufrecht erhielt und erst kurz vor dem Fest zurücknahm, weil ihm die Ärzte wegen eines, wie er meinte, leichten Leidens Schonung auferlegt hätten. Zum Stiftungsfest kam noch ein telegraphischer Gruss von ihm, dann die Todesnachricht. Die begeisterten Worte, mit denen Herr Professor Partsch in der Festsitzung Seufferts Verdienste um die Sektion pries, sind sicher noch in Ihrer aller Erinnerung. Sie wissen, dass Seuffert 9 Jahre lang die junge Sektion leitete, dass unsere Hütte und unsere alpine Preisauflage sein eigenstes Werk sind. Noch wichtiger aber als diese äusseren Zeichen seiner Tätigkeit war der frische Zug, die fröhliche Tatkraft, die durch Seuffert in die Sektion kam. Wir haben damals durch sein Scheiden von Breslau, wir haben jetzt durch seinen Tod viel verloren. Das schönste Denkmal aber, das wir Seuffert setzen können, ist es, wenn die Sektion sich in seinem Sinne und Geiste weiter entwickelt. Ich bitte Sie, sich im Andenken an ihn und zu seinen Ehren von Ihren Plätzen zu erheben.“

Im Vorstande war schon im April eine Änderung eingetreten, insofern, als Kaufmann Kensing aus Gesundheitsrücksichten sein Amt als Hüttenwart niederlegte und Kaufmann Pieşker an seine Stelle gewählt wurde. Dafür übernahm Landesrat Noack das Amt des zweiten Schriftführers. Kensing blieb aber im Vorstande als Beisitzer. Die Sektion ist ihrem ersten Hüttenwarte Kensing für die viele Arbeit, die er mit der Verwaltung der Hütte auf sich genommen hat, seit 1895, seit dem Umbau und der Bewirtschaftung der Hütte, für die eifrige und treue Pflichterfüllung, mit der er in diesem schwierigen und grosse Geduld erfordernden Wirkungskreise tätig gewesen ist, zu grossem Danke verpflichtet. Mit der Breslauer Hütte ist der Name des ersten Hüttenwartes für immer verbunden. In der Generalversammlung am 12. Dezember wurde sodann der Vorstand durch Zuruf wiedergewählt.

Der Zentralbibliothek in München wurden die bisherigen Veröffentlichungen der Sektion, wissenschaftlichen, ernsten und heiteren Inhaltes, überwiesen. Ebenso wurde die Festschrift einer grossen Anzahl von Sektionen übersandt.

Unser Bericht enthält diesmal keine Mitteilung über die Gletschermessungen im Ötztale, die im Jahre 1902 von Direktor Schmidt ausgeführt worden sind, da ihre Ergebnisse bereits in der Festschrift verwertet worden sind.

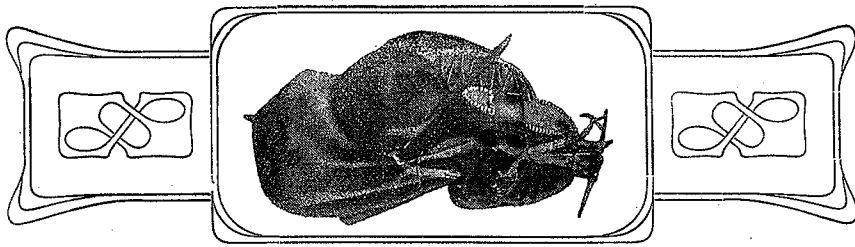

Tourenbericht über das Jahr 1902

Wie im vergangenen Jahre sind 73 Tourenberichte eingelaufen, nicht viel bei der Zahl unserer Mitglieder. Ost- und Westalpen bilden natürlich in erster Linie das Reiseziel (nur 15 Berichte gelten dem Ötztale); ausserdem sind die Hohe Tatra, die Beskiden, Norwegen und Korsika besucht worden. Ein launiger poetischer Bericht ist eingeliefert worden, der zur Nachahmung empfohlen sei. Eins unserer Mitglieder ist in den beiden Regenmonaten Mai und Juni (nur 4 Tage waren regenlos) zu Fuss von Breslau über die schlesischen und lausitzer Berge, durch die böhmische Schweiz, das sächsische Erzgebirge, durch Thüringen bis Jena, über das Fichtelgebirge, durch den bayrischen Wald nach Linz, von dort nach Steiermark über Maria Zell nach Mürzzuschlag, über den Semmering nach Wien und durch Mähren nach Breslau gelaufen, d. h. ca. 3000 km zu Fuss, ohne je Eisenbahn, Wagen oder Dampfer benutzt zu haben.

- Abegg. Amthorspitze, Flatschspitze, Kraxenträger, Wolfendorn, Rollspitze. — Pflerscher Hochjoch, Schlüsseljoch. — Tremosine.
- Aust, J. Watzmann, Göll, Hohes Brett, Steinernes Meer, Ramseider Scharte, Berliner Hütte, Schwarzenstein, Pfitscher Joch, Kraxenträger.
- Aust, R. Watzmann (Hoheck und Mittelspitze), Hoher Göll, Schönfeldspitze, Penkenberg, Tristner, Riffler, Mösele, Wendelstein. — Steinernes Meer, Ramseider Scharte, Rosskarscharte, Brandberger Joch, Pfitscher Joch, Landshuter Weg.
- Biller. Dürrenstein, Bocca di Brenta, Adamello, Corno di Salarno. — Tre Croci, Pian di Neve, Passo di Salarno. — Lago d'Iseo.
- Blobel. Björnbratbjerg, Stugunöse, Flören, Stalheimsklev. — Dyreskard, Gorssvingane.

- Brab. Scesaplana, Zimbaspitze über den Westgrat, Gr. Vallülaspitze. Öfenpass, Verajöchl, Fernpass.
- Daniel. Rollepass, in die Dolomiten, von Garmisch über Mittenwald nach Innsbruck. — Moserboden, Schmittenhöhe, Karersee, St. Martino di Castrozza, Gardasee, Pragser Wildsee, Plätzwiese, Achensee, Zell am See.
- Dyhrenfurth, O. Kl. Valburnkogel, Rosengartenspitze, Hochgall (Traversierung zur Barner Hütte), Cristallo.
- Elias. Schlern.
- Engelmann. Wendelstein, Patscherkofel, Hoher Burgstall. — Alpeiner Scharte.
- Feige. Rodella, Schlern. — Sellajoch, Schlüsseljoch.
- Floegel. Hohe Salve. — Stanser Joch. — Kaisertal bis Hinterbärenbad, Berliner Hütte.
- Fränkel. Monte Piano, Nuvolau, Marmolata, Hohe Wilde, Ramolkogel, Wildspitze, Zuckerhütl, Wilder Pfaff, Wilder Freiger. — Plätzwiesen, Paternsattel, Sorapissee—Crepedel—Cortina, Fedajapass, Karersee, Lodner-Hütte—Kleine Weisscharte—Stettiner-Hütte. — Magdeburger Scharte und Pflerscher Hochjoch.
- Garbsch. Nebelhorn. — Älple, Kemptner Hütte, Mädelejoch, Amthorhütte, Stripsenjoch.
- Goldschmidt, L. Serlesspitze, Reitherspitze, Westl. Karwendelspitze, Zugspitze, Riffelscharte.
- Grasshof. Stoderzinken, Plankerle, Glurnser Köpfl, Hintere Ölgrubenspitze. — Weissseejoch, Ölgrubenjoch, Pfitztaler Jöchl, Winnebachseejoch. — Von Schladming nach dem Riesachsee und zur Austriahütte, Graun, Langtaufers, Gepatschhaus, Taschachhaus, Braunschweiger Hütte, Sölden, Gries im Sulztal, Winnebachseehütte, Gries im Sellrain, Innsbruck.
- Grünberger. Dürrenstein, Schlern. — Falzarego, Grödner Joch. — Zillertal, Zemmatal, Pragser Tal, Dürrenstein—Schluderbach, Landro, Misurina-See, Tre Croci, Cortina, Falzarego—St. Cassian—Grödner Joch, St. Ullrich—Seisser Alp—Schlern, Seiss, Kastelruth, Bozen—Riva.
- Grüttner, Dr. Thusis über Schynpass—Tiefenkastrill—Stalla, über Septimer nach Casacca, über Maloja nach Pontresina, auf Piz Languard und zurück, auf Piz Morteratsch über Tschiervahütte, zurück über Bovalhütte und Morteratschgletscher nach Pontresina, Sawaden über Flüela nach Davos. Bludenz über Brand

- und Lünersee (Douglashütte) auf Scesaplana und zurück. Vaduz über Gaflei auf die 3 Schwestern, Abstieg nach Feldkirch.
- Habel. Ostertour auf die Gerlsdorfer Spitze durch das Karezmarks-Floss.
- Haenisch. Schlern, Nuvolau. — Tabaretajoch, Stilsferjoch, Wormserjoch, Ölgrubenjoch, Weissseejoch, ins Malagtal, vom Contrintal über Ombrettapass nach Serrai di Sottoguda und Caprile.
- Haertel. Riffler, Schmittenhöhe, Hundstein, Rax. — Smrk, Lissa hora.
- Hefftner. Passo di Campo, Mendelpass, Rollepasp, Stripsenjoch. — Val di Genova, Mandronhütte.
- Henckel. Fernpass, Ramoljoch. Hochjoch, Karerseepass, Sellajoch. — Ötztal, Schnalsertal, Eggental, Fassatal, Grödenertal.
- Jeltsch. Greiner, Krivan, Lomnitzer Spitze, Gerlsdorfer Spitze mit Abstieg zum Botzdorfer See.
- König. Penegal—Fondo—Laurein—Proveis—Mad. di Campiglio—Passo del Grosté—Pinzolo—Val di Genova—Tione—Durone-Pass—Riva—Levico—Vetriolo—Luserna—Lavarone, Kronplatz, Kitzbühler Horn.
- Koetke. Zugspitze, Wildspitze, Ortler. — Kesselbergpass, Fernpass, Schaufelnieder, Ramoljoch, Hochjoch, Madritschjoch, Stilsferjoch, Gaviapass, Tonalepass, Mendelpass, Karerpass, Grasleitenpass, Schlern durchs Jungbrunnental, Grödnerjoch. — Starnberger See, Kochelsee, Herzogstand, Heimgarten, Walchensee, Stubai-, Windach-, Ötz-, Schnals-, Martell-, Sulden-, Trafoier-, Braulio-, Furva-, Gavia-, Selva-, Sulzberg-, Nonsberg-, Eggen-, Fassa-, Tschamin-, Grödner-, Corvara- und Gadertal.
- Korn. Becher, Wilder Pfaff, Hintere Schöntaufspitze. — Fernpass, Pfaffenjoch, Ramoljoch, Hochjoch, Madritschjoch, Stilsfer Joch, Splügen.
- Krause. Ahornspitze. — Gamsscharte, Pfitscher Joch. — Mayrhofen, Zell, Gerlos, Krimml, Krimml-Tauernhaus, Richterhütte, Bärenbad, Brandberg, Mairhofen, Stilluptal, Floitental, Tuxertal, Zemm-, Zanser-, Pfitscher-, Tauferer Tal.
- Krone. Similaun, Schlern. — Pitztaler Jöchl, Taufkarjoch, Niederjoch, Karerpass, Tschagerjoch, Grasleitenpass, Pfitscherjoch. — Sölden—Gurgl—Gaisbergferner, Braunschweiger und Breslauer Hütte, Sammoar- und Similaun-Hütte, Kölner Hütte, Vajolet-Grasleitenhütte, von Station Brenner über Landshuter Hütte in das Zillertal, Schlegeistal bis Furtschagelhaus und zurück bis Mayrhofen.

- Landmann. Zwiesel; Hochstaufen bei Reichenhall.
- Laskowski, Marie. Grossglockner, Schlern, Rosetta, Weisshorn. — Anteromjapass, Rollepasp, Karerseepass, Sellajoch—Rodella, Jochgrimm, Lavaze-Joch, Kals—Matreier Törl. — Pfandelscharte.
- Loewenhardt. Wilder Pfaff, Piz Languard. — Hoch-Joch, Stilsfer Joch, Berninapass, Albulapass. — Sterzing, Ridnaum, Becherhaus, Sölden, Vent-Karthaus.
- Lohde. Schlern. — Pfitscherjoch, Tre Croci, Pfandelscharte. — Berliner Hütte, Landshuter Hütte, Glocknerhaus.
- Lubek. Nebelhorn, Mädelegabel, Bockkarkopf, Hohes Licht, Fluchthorn, Hohe Wilde. — Himmeleck, Rauheck, Kreuzeck, Maerzle, Mädelejoch, Bockkarscharte, Gr. Steinscharte, Almejurjoch, Schafbuchjoch, Futschölpasp, Schlinigpass, Eisjöchel am Bild, Lafatscherjoch. — Nebelhornhaus, Prinz Luitpoldhaus, Kemptenerhütte, Konstanzerhütte, Jamtalerhütte, Pforzheimerhütte, Höllershütte, Stettinerhütte, Hallerangerhaus.
- Ludwig. Dachstein.
- Magnus. Tognazza, Tognola, Cavalazza, Schlern. — Mahlknechtjoch, Fedajapass, Giaupass, Tre Croci—Misurinasee, Pfitscherjoch, Fernpass. — Berlinerhütte, Breitlahner. Dominikushütte, Landshuterhütte.
- Menthel. Becher, Wilder Pfaff, Ortler. — Ramoljoch, Hochjoch, Madritschjoch.
- Meyer, H. Zitterauer Tisch und Graukogel bei Gastein.
- Müller, L. Landeck, Gepatschhaus, Ölgrubenjoch, Mittelberg-, Taufkaarjoch, Breslauerhütte, Vent, Hochjoch, Naturus, Mals, Murau, Zaytal, Stilsferjoch, Sulden, Meran, Bozen, Ritten, Kreuzkogeljoch, Sobutsch, Brüneck, Kasern, Umbalthörl, Prägraten, Gr. Venediger, Kürsingerhütte, Hochschwab. — Schlesierhaus, Franz Josef- (Gerlsdorfer-) Spitze, Meeraugspitze.
- Noack. Rosengartenspitze, Grasleitenturm (bis zur Junischarte), Stabelerturm, Vajolett-Ost-, Haupt- und Nordturm, Winklerturm, Vajolettspitze, Schwabenalpenkopf (mit 1. Ersteigung des Ostturms), Zwölfer, Wildgall. — Schlern.
- Pavel. Hintere Schöntaufspitze, Cevedale, Ortler.
- Philippi. Vertainspitze, NW.-Grat (führerlos), Königsspitze travers vom Suldengrat, Kreilspitze, Sobretta, Suldenspitze, Ortler vom Hochjochgrat, gr. Noglenspitze, Zebra, Eiskogele, Thurwieserspitze. — Suldenjoch, Ortlerhochjoch (2mal), Fornopass, Tuckett-pass, Passo dei Camosci, Ortlerpass, Thurwieserjoch.

Pietrusky. Kreuzspitze. — Ramoljoch, Fernpass. — Breslauer Hütte.
 Plathner. Sonnblick. — Pochhardt-Scharte, Pfandelscharte, Pfitscher Joch, Landshuter Hütte. — Schafberg, Zwieselalm, Hohe Salve.
 Priess. Meerangspitze, Furkotaspitze (Aufstieg durchs Neftzer Tal), Gerlsdorfer Spitze, Kleine Visoka, Eistaler Spitze.
 Piesker. Oberer Sattel des Ötztaler Urkund. — Niederjoch.
 Rabenau, H. v. Touren im Karst, Grotten von St. Canzian.
 Rabenau, K. v. Touren im Karst, Grotten von St. Canzian.
 Rau. Nebelhorn über die Gaisalpseen. — Oytal—Käseralp—Äpele—Dietersbachalpe—Gerstruben, Hölltobel—Oberstdorf—Birgsau—Spätengundskopf—Einödsbach.
 Reichel. Schachen, Zugspitze, Schwarzenstein, Gross-Glockner, Schmittenhöhe. — Fernpass, Kals-Matreier Törl, Pfandelscharte.
 Renner. Schönbichler Horn, Schwarzenstein, Mte. Padon, Boespitze. — Alpeiner Scharte, Kreuzjoch, Tre Croci, Fedajapass, Grödnerjoch, Sellajoch. — Geraerhütte, Dominikushütte, Furtschagelhaus, Berliner Hütte, Leipziger Hütte, Taufers, Bruneck, Kronplatz, Vigil, Pragser Wildsee, Plätzwiesen, Schluderbach, Misurinasee, Cortina, Buchenstein, Caprile, Alledhese, Sottogudaschlucht, Fedajapass, Buchenstein, Collfuschg, Bambergerhütte, Plan, Grödner Tal, Sellajoch, Campitello, Karersee, Bozen.
 Riegner. Torre di Seneca, Pass von Vizzavona und Aitone in Korsica.
 Rudkowski. Ölgrubenjoch (Pitztal), Weissseejoch, Tabarettajoch.
 Sachs. Wilder Freiger, Wilder Pfaff, Wildspitze, Vordere Ölgrubenspitze, Vertainspitze über den Nordostgrat, Hochofenwand, Fünffingerspitze bis zur Daumenscharte. — Freigerjoch, Pfaffenjoch, Hintereisseeferner, Kesselwandjoch, Gepatschferner, Weissseejoch.
 Schmölders. Hochiss, Schwarzenstein, Schönbichlerhorn, der „Keller“ (bei Schwaz). — Pfitscher Joch, Wildseejoch.
 Scholtz, M. Gr. Löffler, Gr. Mörchner, Thurnerkamp, Hochgall, Cima Tosa, Presena. — Trippachsattel, Möselescharte, Riepen-scharte, Bocca di Brenta, Presenapass.
 Serlo. Becher, Wilder Pfaff. — Fernpass.
 Sitte. Riffelscharte im Wetterstein.
 Sobczyk. Thurwieser Spitze, Grosser Eiskogel, Kleiner Eiskogel. — Ortler-Hochjoch, Thurwieser Joch, Ortler-Pass. — Baeckmann-Hütte, Ortler-Hochjoch-Hütte, Berghütte, Steinwand-Klamm.
 Stertz. Gornergrat. — Col de Forelaz, Col de Balme, Chamonix. Saastal, Zermatt.

Streit. Herzogenstand, Heimgarten, Sonnblick. — Hittsattel, Hahntenn-, Mädele-, Gentscheljoch, Schadonasattel, Öfenpass, Zeinisjoch, Futschölpass, Schlingjoch, Grödnerjoch, Valparolajoch, Toblinger Riedel.
 Sutter. Herzogenstand, Dreisprachenspitze, Dürrenstein. — Bildstöckl-Joch, Hochjoch, Stilsfer Joch, Madritsch-Joch. — Kochel — Mittenwald — Elmau — Partnachklamm — Garmisch — Eibsee — Griesen—Lermoos—Fernpass. — Stubaital—Dresdener Hütte—Windachtal—Sölden—Hochjochospiz—Schnalser Tal. — Trafoi — Stilsfer Joch — Suldental—Schaubachhütte—Zufallhütte—Mar-telltal. — Toblach—Schluderbach—Misurinasee—Tre Croci—Cortina—Ospitale—Schluderbach—Plätzwiesen—Pragsertal—Niederdorf.
 Tietze. Piz Julier.
 Toeplitz. Krivan, Eistaler Spitze. — Wildererjoch.
 Treuenfels. Tschenglsler Hochwand, Piz Languard. — Venter Hochjoch, Stilsfer Joch, Berninapass, Albulapass. — Durchs Ötztal nach Vent; von der Breslauer Hütte nach der Vernagt-Hütte, Hochjochospiz, Schnalsertal.
 Wagner. Peitlerkofl, Schöntaufspitze, Sas Bronzoi. — Eisjöchl am Bild, Jaufen, Madritschjoch, Lüsener Scharte, Furcella della Roa, Grödenerjoch.
 Wegener. Waldrast(Serles-)spitze.
 Weingärtner. Imbachhorn, Glockner, Becher, Wilder Freiger, Wilder Pfaff. — Hirzbachtörl, Kapruner Törl, Kals-Stubachtal—Kals-Matreier Törl, Bachlenke, Klammjoch.
 Wenzlick. Schlagendorfer Spitze, Kleine Visoka. — Polnischer Kamm, Fünf Seen—Tery-Schutzhaus. — Weisswassertal, Grüner See (Friedrich-Schutzhaus), Kohlbachtal, Csorba- und Popper-See.
 Wernicke. Hoctor (Ennstaler Alpen), Hexenturm—Haller Mauern Riffel- und Sparafeld.
 Zendig. Rax-Ski-Tour.
 Zimmermann. Lomnitzer Spitze.

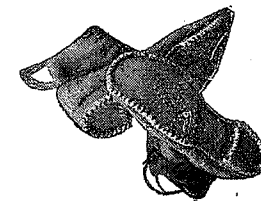

Kassenbericht über das Vereinsjahr 1902

Einnahme

| | | |
|--|----------------|-----|
| Kassenbestand | 527,08 | Mk. |
| 436 Mitgliederbeiträge (à 6 Mk.) | 2616,— | „ |
| 333 Einbanddecken für die Zeitschrift | 83,25 | „ |
| Zinsen von 2100 Mk. Pfandbriefen | 73,50 | „ |
| Hüttenkasse | 527,08 | „ |
| Verschiedene Einnahmen (Verkauf alter Zeitschriften, Vereinsabzeichen u. s. w.) | 47,20 | „ |
| Contocurrent-Zinsen | 46,95 | „ |
| 900 Mk. Schles. Boden-Credit | 860,65 | „ |
| | <u>4781,71</u> | Mk. |

Ausgabe

| | | |
|--|----------------|-----|
| Verwaltungskosten | 272,25 | Mk. |
| Drucksachen | 177,75 | „ |
| Bibliothek | 208,90 | „ |
| Gehalt des Bibliothekbeamten | 180,— | „ |
| Ausgeloste Hüttenanteilscheine | 1000,— | „ |
| Hütte | 197,80 | „ |
| Vereinsbeiträge | 58,90 | „ |
| Gletscherforschung | 80,— | „ |
| Festschrift zum 25jährigen Stiftungsfest | 1370,85 | „ |
| Dedikationen | 112,70 | „ |
| Stiftungsfestzuschuss | 804,52 | „ |
| Beitrag zur Führerkasse | 129,30 | „ |
| Verschiedene Ausgaben | 1,08 | „ |
| Bestand | 187,66 | „ |
| | <u>4781,71</u> | Mk. |

Der Voranschlag für 1903 ist in der Generalversammlung am 12. Dezember 1902 in folgender Aufstellung genehmigt worden:

Einnahme

| | | |
|--|----------------|-----|
| Kassenbestand | 187,66 | Mk. |
| Wertpapiere | 1080,— | „ |
| 400 Mitgliederbeiträge à 6 Mk. | 2400,— | „ |
| Erlös aus der gebundenen Zeitschrift | 75,— | „ |
| Zinsen | 24,— | „ |
| Hüttenkasse. | 300,— | „ |
| Verschiedenes | 10,— | „ |
| Contocurrent-Zinsen | 30,— | „ |
| | <u>4106,66</u> | Mk. |

Ausgabe

| | | |
|--|----------------|-----|
| Verwaltungskosten | 400,— | Mk. |
| Drucksachen | 220,— | „ |
| Versand der Zeitschrift (1902) | 125,— | „ |
| Versand der Zeitschrift (1903) | 125,— | „ |
| Bibliothek | 200,— | „ |
| Gehalt des Bibliothekbeamten | 200,— | „ |
| Hütte | 200,— | „ |
| Vereinsbeiträge | 60,— | „ |
| Gletscherforschung | 100,— | „ |
| Beitrag zur Führerkasse | 120,— | „ |
| Preisarbeit | 1500,— | „ |
| Bestand | 856,66 | „ |
| | <u>4106,66</u> | Mk. |

Verzeichnis der Mitglieder

Februar 1903

Vorstand

Ehren-Vorsitzender: Professor Dr. **Joseph Partsch**.

Dyhrenfurth, Oskar, Dr. med., I. Vorsitzender, Breslau X, Matthiasplatz 17
Scholtz, Max, Dr. phil., Professor, II. Vorsitzender, Breslau XIII, Körnerstr. 12
Habel, Paul, Dr. phil., Oberlehrer, I. Schriftführer, Breslau IX, Paulstr. 39
Noack, Ludwig, Landesrat, II. Schriftführer, Breslau XIII, Kaiser Wilhelmstr. 44
Piesker, Hermann, Kaufmann, Hüttenwart, Breslau V, Tauentzienpl. 1 a
Schönberg, Herman, Kaufmann, Kassenführer, Breslau I, Schweidnitzerstr. 21
Schube, Theodor, Dr. phil., Professor, Bibliothekar, Breslau VIII, Forckenbeckstr. 10
Kensing, Emil, Kaufmann, Breslau II, Tauentzienstr. 78
Landmann, Ernst, Dr. med., Augenarzt, Breslau II, Tauentzienstr. 10 } Beisitzer.

Die Aufnahme neuer Mitglieder erfolgt durch den Vorstand. Anmeldungen sind an den ersten Vorsitzenden zu richten und müssen durch ein Vereinsmitglied erfolgen oder von einem solchen mit unterzeichnet sein.

Es wird dringend gebeten, dem Schriftführer Dr. phil. **Paul Habel**, an den alle Beschwerden wegen nicht empfangener Vereinsschriften zu richten sind, jede Veränderung der Adresse sofort mitzuteilen, nicht dem Zentral-Ausschusse.

Bestellungen von Büchern und Karten sind unter Beifügung des Betrages an den Kassenführer **Herman Schönberg** zu richten, der auch die Mitgliedskarten abstempelt und die Vereinszeichen verkauft.

Die Bibliothek befindet sich in der akademischen Lesehalle der Universität und ist den Mitgliedern an allen Wochentagen von 9—1 Uhr und von 3—7 Uhr, an Sonntagen von 11—1 Uhr zugänglich.

Dort sind auch einzelne Nummern der Mitteilungen zu haben.

Mitgliederzahl:

hiesige 206, auswärtige 128, Summa 424.

Ehrenmitglied: † **Seuffert, Hermann**, Dr., Professor, Geheimer Justizrat, Bonn.

- Abegg, Dr.**, Professor
Abramcyk, Felix, Rechtsanwalt
Agath, George
Althaus, Bruno
Arndt, Landgerichtsdirektor, Beuthen
Arndt, Dr., Departements-Tierarzt, Oppeln
Auras, Reinhold, Stadtrat
Aust, Julius, Dr., Oberlehrer
Aust, Rudolf, Dr., Oberlehrer
- 10 **Bachmann, C.**, Diakonus, Neisse
Bahlau, Direktor
Bando, A., Hofapotheker, Schweidnitz
Bannert, Dr., Rittergutsbesitzer, Krappitz O.-S.
Barthel, Carl, Dr. med.
Bartsch, E., Dr., Fabrikdir., Erlau bei Inzersdorf bei Wien
Baum, Richard, Kaufmann
Baumm, Paul, Dir., Dr. med.
Becker, Martin, Kaufmann
Behrend, Fritz, Kaiserl. Bank-Assessor, Halberstadt
- 20 **Beling, Dr. jur.**, Professor, Tübingen
Bellerode, Justizrat
Beyer, Otto, Kaufmann
Beyer, Paul, Dr., Professor
Bibliothek, Königl., Berlin C.
Biller, Gustav, Kaufmann
Blauel, Fabrik-Direktor
Blobel, Dr. med., prakt. Arzt, Sprottau
Boer, Hermann, Kaufmann
Bogatsch, Dr. med., Sanitätsrat
- Bormann, G.**, Lehrer, Grünberg i. Schl. 30
Brab, Oscar, Rechnungsrat
Brie, Siegfried, Dr., Prof., Geh. Justiz-Rat
Brieger, Dr. med., Primärarzt
Bruck, Dr. med., Waldenburg
Brzosa, Landrichter, Glatz
Buchwald, Alfred, Dr. med., Professor
Bülovius, Dr., Erster Staatsanwalt, Hirschberg
Burchard, Albert, Dr. med., Sanitätsrat
- Caprano**, stud. jur.
Conrad, Fabrikdirektor, Sacrau b. Breslau 40
Courant, Georg, Dr. med., prakt. Arzt
Croce, Richard, Dr. med., prakt. Arzt
- Daniel, Rudolf**, Kaufmann
Degenkolb, Ottomar, Bankdirektor
Deter, Georg, Fabrikbesitzer
Deter, Otto, Fabrikbesitzer
Deutschländer, Ernst, Dr. med., prakt. Arzt
Dierig, Georg, Fabrikbesitzer, Ober-Langenbielau
Dierig, Wolfgang, Ober-Langenbielau
Dietrich, M., Frau 50
Dietrich, Gotthilf, Ingenieur
Dirlam, Oscar, Landgerichtsrat
Dittrich, Rudolf, Professor
Dobersch, Richard, Bankier
Doberschinsky, Oscar, Kaufmann
Doeleke, Max, Kaufmann
Doerr, Th., Versicherungsdirektor

Drewitz, Richard, Dr. med., prakt. Arzt
 Dyhrenfurth, Felix, Dr., Rittergutsbesitzer, Schn.-artsch bei Kattern
 60 Dyhrenfurth, Oskar, Dr. med., prakt. Arzt

Eichner, B., Kaufmann, Gr.-Glogau
 Eichner, Landgerichtsrat, Hirschberg
 Ehrlich, Reg.-Baumeister
 Elias, Karl, Dr. med., Geh. Sanitätsrat
 Engelmann, Arthur, Oberlandesgerichtsrat
 Ernst, Richard, Dr. med., prakt. Arzt

Feige, Moritz, Amtsgerichtsrat
 Felgenauer, J., Dr. med., Ober-Langenbielau

Felsmann, Paul, Ober-Langenbielau
 70 Firle, Kurt, Amtsrichter
 Fischer, Ernst, Dr., Oberlehrer
 Fischer, Waldemar, stud. phil.
 Fleischer, Alexander, Fabrikbesitzer, Reichenbach i. Schl.
 Fliess, Rechtsanwalt u. Notar, Fraustadt
 Floegel, Landgerichtsdirektor, Kottbus
 Flügel, Ernst, Professor
 Flügel, Hans, Referendar
 Forell, Wilh., Kaufmann
 Franke, Karl, Kaufmann
 80 Franke, Richard, stud.
 Frank-Lindheim, Amtsvorsteher, Nieder-Salzbrunn

Fränkel, Dr. phil., Leobschütz
 Frech, Fritz, Dr., Professor
 Freund, Arthur, Apothekenbesitzer
 Frey, Max, Fabrikdirektor, Steinau a. O.
 Fricke, Past. prim., kgl. Kreisschulinspektor, Giehren b. Rabishau
 Friederici, Paul, Rechtsanwalt, Waldenburg i. Schl.
 Friedländer, Heinrich, Dr. med., prakt. Arzt

Friedländer, S., Professor, Berlin
 90 Friedrich, Paul, Kaufmann
 Fritsch, Mediz.-Assessor
 Fritzsche, Apotheker, Reichenbach.

Fritzsche, E., Glogau
 Froehlich, Karl, Fabrikbesitzer, Ober-Langenbielau
 Fromberg, Konrad, Bankier
 Fuchs-Henel, Kurt, Kaufmann

Garbsch, Max, Oberlehrer
 Gebek, Theodor, Kaufmann
 Geipel, Dr., Oberlehrer
 Geisler, Dekorationsmaler, Glogau 100
 Giesser, Eugen, Kaufmann
 Glaser, Georg, Dr. med., Sanitätsrat, Fraustadt i. Schl.

Glatzel, Dr., Professor, Hagen i. W.
 Glatzer Gebirgsverein, Zentralvorstand, Glatz

Gnerlich, Georg, Kaufmann
 Goehlich, Gustav, Dr. phil., Oberlehrer
 Goerlitz, Hugo, Kaufmann
 Goldschmidt, L., Dr. med., prakt. Arzt
 Goldschmidt, Franz, Dr. phil.
 Goldschmidt, Robert, Subdirektor 110
 Gothein, Georg, Handelskammer-Syndikus, Berggrat a. D.

Grasshoff, W., Erster Staatsanwalt, Beuthen OS.
 Groeger, Richard, Rechtsanwalt und Notar, Schweidnitz
 Grosser, Karl, Architekt
 Grund, Fr. W., Fabrikdirektor
 Grund, stud. med.

Grunwald, Moritz, Fabrikbesitzer und Stadtrat, Ratibor

Grünberger, Hugo, Rechtsanwalt
 Grüttner, Oskar, Kaufmann
 Grüttner, Richard, Kaufmann 120
 Grüttner, Dr. jur.
 Günther, Klemens, Amtsgerichtsrat, Herrnsstadt i. Schl.

Günzel, H., Amtsgerichtsrat, Reichenbach i. Schl.
 Güttler, H., Kommerzionrat, Reichenstein i. Schl.

Gutekunst, Hans, Direktor, Fraustadt
 Guthzeit, Karl, Ober-Regierungsrat
 Guttmann, Amtsgerichtsrat, Schweidnitz
 Gutwein, Adolf, Dr., Oberlehrer

Haase, Georg, Kommerzienrat
 130 Habel, Paul, Dr. phil., Oberlehrer
 Hadler, John, Rentier
 Hänisch, Dr., Oberlehrer
 Hahn, Ernst, Dr., Primärarzt
 Hahn, Sophie, Frau Dr.
 Hamburger, Sally, Kaufmann
 Hamel, Friedrich, Regierungs- und Baurat

Handloss, Paul, Dr., Stadtschulinspektor
 Hanisch, Karl, Gutsdirektor
 Hartmann, Georg, Oberinspektor
 140 Hartung, Emil, Oberlandesgerichtsrat
 Hartung, Wilhelm, Dr. med., Primärarzt

Härtel, Hans, Fabrikbesitzer
 Haupt, Oskar, Kaufmann
 Hefftner, Paul, Realschullehrer
 Heidelberg, Dr., Kreisphysikus, Reichenbach i. Schl.

Heilberg, Adolf, Justizrat
 Heimann, Georg, Dr. jur.
 Heimann, Friedrich, Dr., Landrat, Adelnau i. Pos.

Henkel, Heinrich, Lehrer
 150 Henle, Adolf, Dr. med., Professor
 Herdtmann, Karl, Pastor, Neurode
 Herold, Hans, Rechtsanwalt, Schweidnitz
 Hertzner, Hugo, Dr., Professor, Berlin
 Hertzog, Max, Dr. med., Schweidnitz
 Hirt, Dr. med.

Hoffmann, Richard, Kommerzienrat, Hirschberg
 Hoffmann, Wolfgang, Dr. med., Schweidnitz

Hofmann, Max, Amtsgerichtsrat, Görlitz
 Hopf, Brauereibesitzer
 160 Huber, Emil, Fabrikbesitzer
 Hundrich, Richard, Kaufmann

Jeltsch, Hugo, Kaufmann
 Jenssen, Ernst, Dr., Oberlehrer
 Jerchel, Ewald
 Immerwahr, Philipp, Dr., Direktor
 Ittmann, Ludwig, Dr. med., prakt. Arzt
 Jung, Fritz, Maurermeister
 Jungmann, Rechtsanwalt, Oppeln

Kabierske, Eugen, Dr. med., prakt. Arzt
 Kahlbaum, Siegfried, Dr. med., Görlitz 170
 Kaiser, Konstantin, Fabrikbesitzer
 Kaiser, Dr. med.
 Karfunkel, Arthur, Dr. med., Cudowa
 Kassel, Paul, Justizrat, Leobschütz
 Kassel, Justizrat, Schweidnitz
 Kensing, Emil, Kaufmann
 Kionka, Franz, Kaufmann
 Klimm, Karl, Ratsbaumeister
 Knorr, Paul, Komm.-Rat, Steinau a. O.
 Knüppel, Amtsrichter, Habelschwerdt 180
 König, Arthur, Dr., Prof., Dompropst
 König, Rudolf, Regierungsrat
 König, Referendar

Körner, Paul, Fabrikbesitzer
 Kötke, Gustav, Kaufmann
 Korn, Wilhelm, Dr. phil.
 Korpulus, Dr., Rechtsanwalt
 Koschwitz, Oberlehrer, Schweidnitz
 Krause, Karl, Dr. phil., Oberlehrer
 Krausnik, Otto, Ingenieur 190
 Krone, Hermann

Krusemark, Max, Porträtmaler
 Kühn, Rechtsanwalt und Notar, Jauer
 Kufahl, Oskar, Ingenieur
 Kutzner, Max, Landrichter, Ratibor
 Kux, Richard, Postbaurat
 Kuznitsky, Amtsgerichtsrat, Kosel
 Kuznitsky, Otto, Dr. med., prakt. Arzt

Laengner, Karl, Vorwerksbesitzer, Goldberg i. Schl.

Landmann, Ernst, Dr. med., Augenarzt 200
 Landsberg, Robert, Kommerzienrat, Berlin

Langer, Lucie, Lehrerin
 Laskowski, Marie, Lehrerin
 Lauterbach, Heinrich
 Leist, Oberregierungsrat, Lüneburg
 Lengemann, Paul, Dr. med.
 Leonhard, Franz, Bankier
 Leonhard, Richard, Dr. phil., Privat-Dozent
 Lernau, Wilhelm, Kaufmann, Leobschütz

- 210 Lewinski, v., Referendar
 Libas, Georg, Kaufmann
 Lichtenberg, Arthur, Kunsthändler
 Linke, Otto, Dr., Professor
 Linke, Paul, Landschaftsmaler
 Lischke, Oskar, Oberlehrer
 Listemann, Konrad, Regierungsrat,
 Kassel
 Loewenhardt, Felix, Dr. med.
 Lohde, Oberlehrer, Oels
 Lubek, Th., Kreisauausschuss-Sekretär,
 Neisse
- 220 Ludwig, Emil, stud. jur.
 Lühe, Georg, Magistrats-Sekretär
- Magnus, Dr., Referendar
 Malberg, Paul, Professor
 Malguth, Rud., Dr. phil.
 Mannowsky, Henry, Kaiserl. Reichs-
 bank-Direktor
 Matthes, Senatspräsident
 Matthes, Dr., Medizinalrat
 Menthel, Dr., Oberlehrer
 Menzel, Richard, Rechnungskammer-
 Direktor
- 230 Methner, Amtsrichter, Sprottau
 Meyer, Herbert, Dr. jur., Privatdozent
 Meyer, Wilhelm, Regier.-Bauinspektor,
 Insterburg O.-Pr.
 Michael, Hugo, Dr. phil., Gymnasial-
 direktor, Jauer
 Mikulicz-Radecki, v., Dr., Prof., Geh.
 Medizinalrat
 Milch, Hugo, Stadtrat
 Möller, H., Dr. med., Schweidnitz
 Möser, Alfred, Kaufmann
 Möser, Ernst, Dr. med., Neisse
 Moll, Magnus, Dr., Amtsgerichtsrat
- 240 Monse, H., Dr., Gymnasialdirektor,
 Schweidnitz
 Mühl, Otto, Stadtrat
 Mühmler, Hermann, Kaufmann
 Müller, Johannes, Kaufmann
 Müller, Max, Verlagsbuchhändler
 Müller, Eduard, Mag.-Sekretär
 Müller, Ladislaus, Professor, Budapest

- Neisser, Gustav, Dr., Rechtsanwalt
 Neisser, Albert, Dr., Prof., Geh. Med.-
 Rat
 Neugebauer, Bruno, Fabrikbesitzer,
 Langenbielau i. Schl.
 Neugebauer, Eberhard, Kaufmann, 250
 Langenbielau i. Schl.
 Neumann, Paul, Kaufmann
 Neumann, Wilhelm
 Neumeister, Oskar, Dr. med., prakt. Arzt
 Neusch, Max, Buchdruckerei-Disponent
 Nicolai, Ernst, Kaufmann
 Nicolaier, Frau
 Niggel, Martin, Steinbruchbesitzer
 Noack, Ludwig, Landesrat
 Nordtmeyer, Dr. phil., Oberlehrer, Celle
- Opitz, Martin, Kaufmann 260
 Opitz, Otto, Generalagent.
 Orth, Georg, Kaufmann
 Otto, Max, Regierungsrat
- Partsch, Josef, Dr. phil., Prof.
 Partsch, Karl, Dr. med., Prof.
 Pavel, Karl, Rechtsanwalt u. Notar
 Pax, Ferdinand, Dr. phil., Prof.
 Perls, Max, Bankier
 Perls, Friedrich, Referendar
 Peterson, Julius, Stadtrat 270
 Philippi, Oskar, Dr. jur.
 Philippsborn, Oskar, Rechnungsrat
 Piesker, Hermann, Kaufmann
 Piesker, Frau
 Pietrusky, Walter, Dr. med.
 Pietsch, Adolf, Ober-Langenbielau
 Pinckernelle, Dr., prakt. Arzt
 Pinnow, Ernst, Buchhändler
 Plathner, Otto, Amtsrichter, Gross-
 Wartenberg
- Plüddemann, Richard, Stadtbaurat 280
 Poppe, Oskar, Justizrat
 Porsch, Felix, Dr., Justizrat
 Postler, Dr., prakt. Arzt, Rankau
 Priess, Paul, Regier.-Baumeister
 Prusse, Martha, Schulvorsteh., Ratibor
 Prusse, Marie, Lehrerin, Ratibor
 Püschel, Rudolf, Fabrikbesitzer

- Rabenau, Horst von, Kauffung
 Rabenau, Käthe von, Kauffung
- 290 Raczek, Adolf, Rentier
 Randow, von, Hauptmann, Schweidnitz
 Rau, Postrat
 Rauhut, Amtsrichter, Pless
 Rawack, Max, Kaufmann
 Reddemann, Brandmeister
 Regell, Dr., Professor, Hirschberg
 Reichel, Ludwig, Dr., Zahnarzt
 Reimann, Adolf, Kaufmann
 Renner, Alfred, Dr., prakt. Arzt
 Renner, Paul
- 300 Richter, Emil, Dr., Geh. Medizinalrat,
 Professor
 Richter, Paul, Professor, Direktor
 Richter, Th., Pfarrer, Gnichwitz
 Riedinger, Paul, Referendar
 Rieger, Eduard, Dr., Apotheker
 Riegner, Oskar, Dr. med., Sanitätsrat
 Riemann, Paul, Kaufmann
 Riesengebirgs-Verein, Hauptvorstand,
 Hirschberg i. Schl.
 Riesengebirgs-Verein, Sektion Breslau
- 310 Ritter, Oberlehrer, Oels
 Röhmann, Franz, Dr. med., Professor
 Rosenfeld, Georg, Dr. med., prakt. Arzt
 Rosenthal, Julian, Kaufmann
 Rudkowski, Wilhelm, Dr., Oberlehrer
- Sachs, Karl, Kaufmann
 Sagawe, Konrad, Dr. phil., Professor
 Saling, Otto, Rentier
 Salomon, Konstantin, Telegraphen-
 Direktor a. D.
 Saur, Paul, Kaufmann
- 320 Schatz, Ernst, Kaufmann
 Schatz, Wilhelm, Kaufmann
 Schermuly, Seminardirektor, Ober-Glogau
 Scherzer, Armin, Schweidnitz
 Scheyer, Max, Dr. med., Nervi
 Schlebrügge, v., Karl, Amtsgerichtsrat
 Schlegel, Gotthard, Kaufmann
 Schmidt, Theodor, Dr. phil., Direktor
 Schmölders, Paul, Dr., Regierungsrat
 Schönberg, Herman, Kaufmann
- 330 Scholtz, Max, Dr. phil., Professor
- Scholtz, Georg, Apotheker
 Schube, Theodor, Dr. phil., Professor
 Schube, Edmund, Rittergutsbesitzer
 Schubert, Dr. med., prakt. Arzt, Saarau
 Schultze, Karl, Senior
 Schultze, Hermann, Rentier
 Schulze, Bernhard, Dr., Prof., Direktor
 Schwab, Dr., prakt. Arzt
 Schwarzer, Pfarrer, Protzan b. Franken-
 stein i. Schl.
- Schwerin, E., Dr. 340
 Seidel, Walter, Dr.
 Seidel, Georg, Fabrikbesitzer
 Seidel, Otto, Dr., Gymnasialdirektor,
 Frankenstein i. Schl.
- Selle, Max, Landgerichtsdirektor
 Serlo, Regier.-Assessor, Oppeln
 Siegert, Robert, Landgerichtsrat a. D.
 Simon, Wilhelm, Apotheker
 Sindermann, Bruno, Kaufmann
 Sitte, Otto, Optiker
 Skene, Karl, Kommerzienrat 350
 Snay, Karl, Rittergutsbes., Himmelthal
 bei Gr.-Wartenberg
 Sobczyk, Franz, Kaufmann
 Sommé, Paul, Hofjuwelier
 Sommer, Karl, Eisenbahn-Sekretär
 Sommerbrodt, stud.
 Sprotte, Dr., Professor, Oppeln
 Stahn, Eugen, Amtsgerichtsrat
 Staritz, Karl, Oberlehrer
 Starker, Rechtsanwalt und Notar, Neisse
 Stein, Waldemar, Berlin 360
 Stenzel, Dr., Professor, Patschkau
 Stenzel, Georg, Dr., Apotheker, Neisse
 Stertz, Otto, Kaufmann
 Streit, Alfred, Lehrer, Charlottenburg
 Stutzer, A., Dr., Prof., Königsberg i. Pr.
 Sutter, M., Fabrikdirektor
 Syring, R., Generalagent
- Teichmann, Dr., prakt. Arzt
 Thaiss, Karl, Assessor
 Thieme, Gotthard, Kaufmann 370
 Thienel, Amtsgerichtsrat, Berlin
 Thielo, Landrat, Grottkau
 Thuns, Georg, Kaufmann

Tietze, Alexander, Dr. med., Professor
 Toeplitz, Theodor, Dr. med., prakt. Arzt
 Trappe, Max, Arzt
 Treuenfels, Dr. phil.
 Trewendt, Ernst
 Türk, Oberlehrer

380 Uklanski, v., Walter, Regierungsrat
 Ulke, Karl, Landrichter, Glatz
 Unverricht, Julius, Oberlehrer

Viertel, Frau Sanitätsrat
 Viol, Hermann, Oberlandesgerichtsrat
 Vogt, Justizrat, Oppeln
 Volz, Wilhelm, Dr. phil., Privatdozent

Wackerow, Richard, Kaufmann
 Wagner, Regierungsrat, Potsdam
 Wagner, Eisenbahndirektor
 390 Wegener, Amtsgerichtsrat, Trachenberg
 Weichenhan, Ernst, Kaufmann
 Weil, Julius, Dr. jur., Landgerichtsrat
 Weinberg, Amtsgerichtsrat, Reichenbach
 Weingärtner, Amtsrichter, Ober-Glogau
 Weller, Franz, Stadtrat
 Wellmann, Ewald, Buchhändler
 Welzel, Paul, Dr. phil., Professor

Wenzlick, Erzpriester, Kraschen, Kreis
 Guhrau

Werner, Dr., Rechtsanwalt
 Wernicke, Karl, Dr., Prof., Medizinalrat 400
 Wichelhaus, Ernst, Dr., Landrat
 Wichelhaus, Frau Landrat
 Wichmann, Alfons, Ingenieur
 Wieland, Dr. med., Gr.-Rosen, Kreis
 Striegau

Willers, Heinrich, Justizrat
 Wimmer, Landesrat
 Winke, Gustav, Konsistorial-Sekretär
 Wiskott, Max, Dr.
 Witte, Dr., Landrat, Koschmin
 Wloczick, Arthur, Kaufmann 410
 Wocke, Dr., Justizrat, Frankenstein
 Wohlfahrt, Emil, Buchhändler
 Wolff, Arthur, Fabrikbesitzer
 Wotke, Johannes, Oberlehr., Beuthen OS.
 Woywode, Albert, Kaufmann
 Wunderlich, Rechtsanwalt, Oppeln
 Wuth, Berthold, Dr., Chemiker, München

Zedlitz-Neukirch, Martha von, Baro-
 nesse, Kapsdorf
 Zeehe, Julius, Kanzleirat
 Zeisig, Eugen, Brauereibesitzer 420
 Zendig, Richard, Dr., Ingenieur
 Ziegler, Fritz, Kaufmann
 Zimmermann, Traugott, Kaufmann
 Zobtengebirgs-Verein, Ortsgruppe
 Breslau.

Deutscher u. Oesterreichischer Alpen-Verein
Sektion Breslau.

Versammlungsort: Café Fahrig, Zwingerplatz 2, I. Etage.

Freitag, den 27. Februar 1903:

abends 8 Uhr

im Café Fahrig, Zwingerplatz 2, I. Etage

Eingang über die Haupttreppe

Monatsversammlung

der Sektion Breslau des Alpenvereins.

Vortrag

des Herrn Oberlehrer Dr. Habel: „Der Meeraugenstreit“

und

des Herrn Professor Scholtz: „Vom Zillerthal zur Brentagruppe“.

(Mit Lichtbildern.)

Der Vorstand.