

Ar. 26.



Jahres-Bericht
der
Sektion
Garmisch-Partenkirchen
(mit dem Sitze in Garmisch)
des
Deutschen & Oesterr. Alpenvereins
pro 1893.



Buchdruckerei von H. Ebner Garmisch

Ausweislich des zur Einsicht aufliegenden neu angefertigten Mitgliederverzeichnisses, in welches zwei nach § 6 Abs. 3 der Satzungen ausgeschlossene Mitglieder nicht mehr aufgenommen worden sind, zählte die Sektion Garmisch-Partenkirchen am Schluß des Jahres 1893 141 Mitglieder, hat demnach gegenüber dem Bestande von 121 Mitglieder vom vorhergehenden Jahre einen Zuwachs von 20 Mitgliedern zu verzeichnen, — ein erfreulicher Beweis des wachsenden Interesses für die alpinen Bestrebungen.

Leider hatten wir im abgelaufenen Jahre den Tod eines Mitgliedes, Herrn Georg Lanz, Lohkutscher dahier, zu beklagen und auch unsere wackere Vereinslokalwirthin Frau Annastasia Bader, deren culinairische Leistungen die Sektion zu schätzen wußte, hat das Zeitliche gesegnet: Die Sektion wird beiden ein ehrendes Andenken bewahren.

Sehr schwer wurde der Wegzug unseres so rührigen II. Vorstandes und Schriftführers Herrn E. Bezirksthierarztes Max Noß empfunden, welcher nach Friedberg versetzt wurde. Der zahlreiche Besuch des ihm von der Section und anderen Vereinen, denen er angehörte, im Gasthose zur Post dahier veranstalteten Abschiedsfestes gab beredtes Zeugniß von der allgemeinen Achtung und Liebe, welche dieser Herr genoß.

Der wärmste Dank der Sektion für sein ersprießliches Wirken sei ihm an dieser Stelle hiemit nochmals ausgesprochen.

Uebergehend zu den Leistungen der Sektion auf alpinem Gebiete habe ich zu berichten, daß dieselben dem Kassastande Rechnung tragend sich darauf beschränken mußten, das in früheren Jahren Geschaffene in seiner ganzen Ausdehnung zu erhalten und Lücken auszufüllen.

Ein Blick in die Jahresrechnung und deren Belege ergibt, daß der Kuhfluchtsteig, der Weg von Graseck nach Elmäu, der Steg in der Tegernau repariert, daß ferner der Weg vom Schachen auf das Frauenalpl durch Anbringung einer Holzleiter und eines Drahtseiles am sogenannten „Abgesprengten“ auch für weniger geübte Bergsteiger gangbar gemacht wurde.

Auch wurden Zuschüsse zu den Kosten der von dem Verschönerungsvereine Garmisch als Fortsetzung des Kellerleitensweges und Abzweigung von der Dertelpromenade hergestellten neuen Weganlage durch den Schloßwald nach der Burgruine Werdenfels und zu der Wegverbesserung am Katzenstein gegeben.

Im Jahre 1894 wird der Weg auf den Roßwank, diesen herrlichen von unserem nunmehrigen geschätzten Mitgliede Herrn Expeditor Buhmayr von Partenkirchen so zutreffend und poetisch beschriebenen Aussichtsberg, vollendet und die nicht ganz gelungene Wegmarkirung nachgebessert, wozu uns vom Central-Ausschusse der erbetene Zuschuß von 200 Mk. in höchst dankeswerthem Entgegenkommen bewilligt wurde.

Zur Hebung des geselligen Vereinslebens werden von nun an wieder allmonatliche Vortragsabende angestrebt.

Im abgeschlossenen Jahre fand in dieser Beziehung eine große Pause statt, die nur einmal, aber in glanzvoller Weise, durch Herrn Dr. jur. Ludwig Landauer aus Augsburg, Mitglied der Sektion Augsburg, unterbrochen wurde, der die große Güte hatte, in unserm Vereinslokale über seine im Jahre 1892 in den Dolomiten ausgeführten Bergbesteigungen und namentlich über einen gemeinschaftlich mit dem später verunglückten Bergführer Innerkofler unternommenen Aufstieg auf die äußerst schwierige Fünffingerspitze in formvollendetem von den Zuhörern begeistert aufgenommenen Vortrage ebenso fesselnd als unter Versinnlichung durch zahlreiche und prächtige Photographien anschaulich zu referieren.

Bergbesteigungen wurden im Jahre 1893 von Angehörigen unserer Sektion zwar so manche gemacht, dem Sektionsvorstande jedoch nicht gemeldet, weshalb der Verpflichtung nach § 7 der Statuten des D. u. De. A. V., dem Centralauschusse hierüber Mitteilung zu machen — nicht entsprochen werden kann.

Unsere Vereinsbibliothek vergrößerte sich durch das vom Central-Ausschusse beschaffte Werk: „Verfassung und Verwaltung des Deutschen und Oesterreichischen Alpenvereins von Joh. Emmer“, den Führer durch das Wettersteingebirge von Heinr. Schwaiger — ein Geschenk des Verfassers, und durch eine von der Th. Kiedel'schen Buchhandlung aus München dedicierte Gebirgskarte. Auch Dillinger's illustrierte Reisezeitung wurde wieder abonniert.

Den herrlichen Wandschmuck unseres Vereinslokals — die Zugspitzphotographien — verdanken wir der Freigebigkeit des Herrn Hof-

photographen Max Beckert in Partenkirchen. Herr Vladimir Jettel, Kunstmaler dahier, ein gottbegnadeter Künstler, begabt mit der Rüstigkeit des Bergsteigers, dem richtigen Blicke für die Schönheiten unserer Gebirgswelt, dem glücklichen Sinne, das Gesehene festzuhalten, und der kunstfertigen Hand, dasselbe naturgetreu in lebendigen Farben zu fixiren, hat die auf einer Parthie in's Höllenthal und auf die Riffelscharte mit Abstieg nach dem Eibsee gewonnenen Eindrücke in 7 Aquarellbildern erster Güte reproducirt und seiner Liebenswürdigkeit verdanken wir deren Ausstellung; dieselben behandeln der Reihe nach folgende Motive: „Die alte Sensenschmiede bei der Schmölz“, „den Eingang ins Höllenthal bei Hammersbach“, „den Windbruch am Stangenwald“, „den Stangenweg an der Warensteinwand“, „den hinteren Anger mit der neuen Hütte“, den Abstieg über die Riffelscharte nach dem Eibsee“ und das letzte „einen Theil des Eibsees mit Zugspitze.“

für das Jahr 1894 wurden von der General-Versammlung nachstehende Beschlüsse gefaßt.

1. Der von Hrn. Buhmayr gehaltene Vortrag „Zur Reform der Publikationen“ resp. „Ueber die Vorzüge der deutschen Druckschrift gegen die lateinische (Antiqua) vom praktischen und nationalen Gesichtspunkte aus“ ist dem Central-Ausschusse zur Erwägung zuzuleiten.
2. Von nun an und künftig sollen die monatlichen Vortragsabende in der Zeit von November—Mai wieder aufgenommen und dieselben durch Gesang und zwanglose Unterhaltung belebt werden.
3. Die Wege von der Esterbergalpe direct und vom Schwandnerbauer über den Schafberg zum Wank sollen markirt und wenn die Mittel reichen, etwas verbessert werden.
4. Soll die Errichtung einer Schutzhütte auf dem Wank angestrebt und sollen die erforderlichen Mittel vom Centralauschusse erbeten werden.
5. Von einer Markirung der Wege zur Dreithorspitze und zum Hochwanner soll abgesehen werden, um nicht unerfahrene Touristen zu führerlosen Touren zu verleiten.
6. Wurde folgende von Hrn. Premierlieutenant M. Byschl vorgeschlagene Resolution einstimmig und unter großem Beifall angenommen:

Die Alpenvereins-Sektion Garmisch-Partenkirchen erklärt in ihrer

General-Versammlung daß es im Interesse des Fremdenverkehrs nicht nur wünschenswert, sondern sogar notwendig erscheint, daß unsere Gegend eine Schnellzugsverbindung mit München erhält und zwar täglich während der Sommermonate, sonn- und feiertäglich während der Wintermonate.

Die Sektion kann nach dem Vorausgegangenen ebenso zufrieden auf das verflossene Jahr zurückblicken, wie mit Zuversicht das kommende beginnen. Sind auch die finanziellen Kräfte schwach, so geschieht doch mit dem Verfügbaren, was immer möglich ist und mit Hilfe Gottes und des Central-Ausschusses manchmal viel mehr.

Mögen der Sektion diese beiden Hilfen niemals fehlen!



Einnahmen		M.	℥	Ausgaben		M.	℥
Aktivrest vom Vorjahre		49	77	Mitgliederbeiträge u. Portovergütung an d. Centralauschuß	867	20	
Beiträge der Mitglieder pro 1893	1198	21		Ostalpen-Werk und Vereinszeichen	65	40	
für Vereinszeichen gelöst	35	—		für Einrahmen von Bildern	33	10	
Einnahmen für das Ostalpenwerk	48	50		Führerswtw. Dengg Sammlung der S. Traunstein	20	—	
Erträgniß einer Sammlung der S. Traunstein f. die Führerswtw. Dengg	20	—		Führerunterstützungskassa Hamburg	27	20	
	1351	48		Führerswtw. Reindl, Unterstützung	10	—	
				Kuhfluchtsteigreparatur	10	—	✓
				Dillingers Reisezeitung abonniert	10	—	
				Wegbau am Frauenalpl	39	90	✓
				Dem Verschönerungsverein Garmisch für Wegerhaltung	30	—	
				Dem Verschönerungsverein Garmisch zur Versendung von Reclameplakaten	20	—	
				Trauerkranz, Schleife	13	70	
				Wegreparatur in Eimau	15	—	✓
				Concert d. Geschwister Uigner	25	—	
				für Brückenreparat. u. Wegtafelabnahme	9	—	✓
				für Inserate u. Drucksachen	56	30	
				Portoauslagen	31	16	
				Lohn des Vereinsdieners	20	—	
				Sonstige kleine Unkosten	18	45	
Abgleichung.							
der Einnahmen	1351.48	M.					
der Ausgaben	1321.41	M.					
Aktiv-Rest	30.07	M.			1321	41	

Vorstehender Jahres-Rechnungsabschluss hat der General-Versammlung zur Kenntniß gedient und wurde dem Kassier Decharge erteilt.

Verzeichniß

der

Mitglieder der Sektion Garmisch-Partenkirchen mit dem Sitz in Garmisch.



- I. Vorstand Herr Ritter von Luprun, k. Oberamtsrichter, Garmisch,
II. " " Mag Noß, Bezirksthierarzt, Friedberg,
Cassier: " Alois Adam, Buchdruckereibesitzer, und Verleger, Garmisch,
Beisitzer: " Ferdinand Westemeier, Hotelbesitzer, Garmisch,
" " Joh. Bapt. Weber, großherzog. lurb. Hoflieferant, Garmisch,
" " Franz Kuchler, Offiziant, Garmisch,
" " Emil Steub, Kaufmann, Partenkirchen.

Herren

- Ignaz Bader, Hofprediger, München,
Johann Bader, Gasthofbesitzer, Garmisch,
Karl Bader, Kaufmann, "
Kaspar Bader, Sensenfabrikant, "
Johann Baudregl, Baumeister, Parten-
kirchen,
Hans Baumgartner, Gastwirth, Parten-
kirchen,
Fran Baronin von Beck-Pecoz, Guts-
besitzerin, Augsburg,
Hans Beckert, Prokurist,
Mag Beckert, Hofphotograph, Partenkirch.,
Mag Bedall, k. Lieutenant, Landau,
Dr. Theophil Behrendt, Badebesitzer,
Rainzenbad,
F. A. Besckle, Rentier, Dresden,
Eustach Bethell, Garmisch,
Kaver Biersack, Privatier, Garmisch,
Dr. Bischoff, Direktor, München,
Ferdinand Böckmann, kgl. Kammer-
musiker, Dresden,
Kaspar Böhm, Kaufmann, Passau,
Freiherr von Branca, k. Postexpeditor,
Garmisch,
Dr. Friedrich Brand, Apotheker, Erlangen,
Horst von Bruneck, Rentier, Partenk.,
Josef Buchwieser, Bürgermeister, Gar-
misch,
Martin Buchwieser, Schuhmachermeister,
Garmisch,
Mag Byschl, Apotheker, Premierlieutenant
a. D., Garmisch,
Henry U. Campell, Rentier, München,
John Cave-Halliday, Admiral, London
Heinrich Clausing, Gasthofbesitzer in
Garmisch,
Dr. Carl Dickel, k. Amtsrichter, Berlin,
J. Dorn, k. Hoflieferant, München,
Ph. Eder, Kaufmann, München,
Magnus Endter, Buchhändler, Parten-
kirchen,
Karl Engels, cand. rer. nat., München,
Dr. Viktor Erdt, prakt. Arzt, Parten-
kirchen,
Frau J. S. Everwahn, Hamburg,
Georg Ferngroß, Kaufmann, Mannheim,
Georg Gierisch, Rentier, München,
Anton Gleich, Uhrmacher, Partenkirchen,
Freiherr von Gravenreuth, k. Kämmerer,
München,
W. Grüthling, cand. med., München,
Valentin Heinrich, Bezirkshauptlehrer,
Garmisch,
Heinrich Heraeus, Fabrikbesitzer, Hanau,
Dr. Friedrich Hiemer, kgl. Bezirksarzt,
Garmisch,
Celestin Hohenleitner, Marktschreiber,
Partenkirchen.
Joh. Hohenleitner, Kaufmann, Garmisch,
Karl Hohenleitner, Kaufmann, Garmisch,

- August Humplmayer, Kunsthändler,
München,
Richard Jäger, Pharmazeut, München,
Anton Kaufmann, Apotheker, München,
Wilhelm Nagel, Dekorationsmaler, Partenk-
kirchen,
Adolf Kämpffe, Kaufmann, Obercuners-
dorf,
Adolf Kellner, Frankfurt a. M.
Anton Kiendl, Schnitzschulvorstand,
Partenkirchen,
Jos. Kiendl, Zeichenlehrer, Partenk.,
Martin Kirchmaier, Gastwirth, Farchant,
K. Kiste, Schächlermeister, Partenk.,
Dr. Hermann Knapp, Kreisarchivsekret,
Bamberg
Heinrich Kobler, k. Bezirksamts-Assessor,
Garmisch,
Camille Kolb, k. Posthalter, Partenk.,
Georg Krembs, k. Förster in Grasedl,
Viktor Krüzner, Direktor, München,
O. E. Kummer, Niedersedlitz,
Frl. Thella Künze, Oberlöbmitz,
Ludwig von Langlois, kgl. Hauptmann,
München,
J. Langensack, Forstassistent, Marquart-
stein,
Germann Lefeld, kgl. Major a. D.,
Garmisch,
Kaver Leonard, k. Forstwart, Garmisch,
Heinrich Lidl, k. Sekretär, Wertingen,
Anton Maurer, Schnitzer, Garmisch,
Johannes Merk, Kaufmann, Hamburg,
Karl Mesmeringer, Rechtspraktikant,
München
Theodor Möser, k. Notar, Garmisch,
Frau Thella Mroos, Dresden,
Karl Neff, Zahntechniker, Garmisch,
Sebastian Niederreiter, Brauereibesitzer,
Garmisch,
Andreas Oster, Sekretariats-Adspirant,
Garmisch,
Math. Ostler, Zimmermeister, Garmisch,
Thomas Palmié, Kunstmaler, Berlin,
Mag Paluka, Apotheker,
Ph. Passavant, k. Oberst, a. D., München,
Franz Paster, Fabrikbesitzer, München,
Karl Freiherr von Pechmann, k. Be-
zirksamtsassessor, Rehau,
Georg Pfahler, Ingenieur, München,
W. Pfaff, k. Amtsrichter, Wernach,
August Pischinger, Rechnungsrevisor,
Bayreuth,
E. Pistor, Apotheker, Cham,
Lorenz Pohl, Realschulassistent, Lindau,
Heinrich Pollack, k. Rentbeamte, Garmisch,
Konrad Prandl, Direktor, Salzburg,
Arthur A. S. Prendergast, London,
Frg. Sal. Prunner, Pfarrer und Dechant,
Garmisch,
Felig Rummener, Post-Adspirant, Neu-
Wetting,
Graf von Quadt-Wykradt-Isny-
Standesherr und Reichsrath, Isny,
Peter Rath, Hofjuwelier, München
Hans Rast, Apotheker, Pfeffenhausen,
Anton Reindl, Gastwirth, Garmisch,
Albert Reiser, Kaufmann, Partenk.,
Karl Reiser, Hotelbesitzer, Partenk.,
Mathias Reiser, Mühlsbesitzer, Garmisch,
Joh. Reiser, Brauereibesitzer, Partenk.,
Mag Resch, Bezirksamtsregistrator, Gar-
misch,
Frl. Luise Rosenkranz, Rainzenbad,
Theodor Riedel, Buchhandlung, Partenk.
Ed. Sagemühl, Rentier in Partenk.,
Thomas Sailer, Lohndrucker, Garmisch,
Dr. Hugo Sauer, pract. Arzt in Breslau
Fritz von Sachs, Weimar,
Dr. Karl Schlösser, Privatdozent, München,
Wilhelm Schaefer, Hotelbesitzer in
Badersee,
Otto Schmalz, kgl. Hauptmann a. D.,
München,
Georg Schneider, Weißbierbrauereibe-
sitzer, München,
Jos. Schormayer, k. Amtsrichter, Ottobeuren
H. Schübel, Kammermusiker, Karlsruhe,
Karl Schweitzer, Gefuhrm., München,
Friedrich Sichertmann, kgl. Forstmeister,
a. D., Garmisch.
B. Simon, Silberarbeiter, Partenk.,
F. Stegmeier, Gastwirth, München,
Dr. Adolf Stöcker, Hofprediger, Berlin,
Henry Straßer, Rentier, Partenk.,
Lothar Straßner, k. Hauptmann, München
Maria Terne, Eibseebesitz. Partenk.,

Fritz Trautner, Ingenieur, Wasserburg,
Wilhelm Dölk, kgl. Bezirksamtmann,
Garmisch,
Heinrich Wächter, Ingenieur, München,
J. Wackerle, Bautechniker, Partenkirchen,
Michael Ward, Oberst, Partenkirchen,
Dr. Weber, prakt. Arzt, Schöllnach,
Johann Menninger, Distriktstechniker,
Garmisch,
Adolf Graf von Westarp, k. preussischer
Kammerjunfer, Partenkirchen,
Gustav Wigell, Postadjunkt, München,

Max Westermeyer, k. Sekondlieutenant
a. D., München,
S. Wiesel, Oberaufseher, Partenkirchen,
H. Wunderlich, Postadspirant, Partenk.,
Albert Wrede, Kommerzienrath, Baden-
Baden,
Felix Zeiske, Riffingen,
Franz Zettler, kgl. Kommerzienrath,
München.

~~~~~





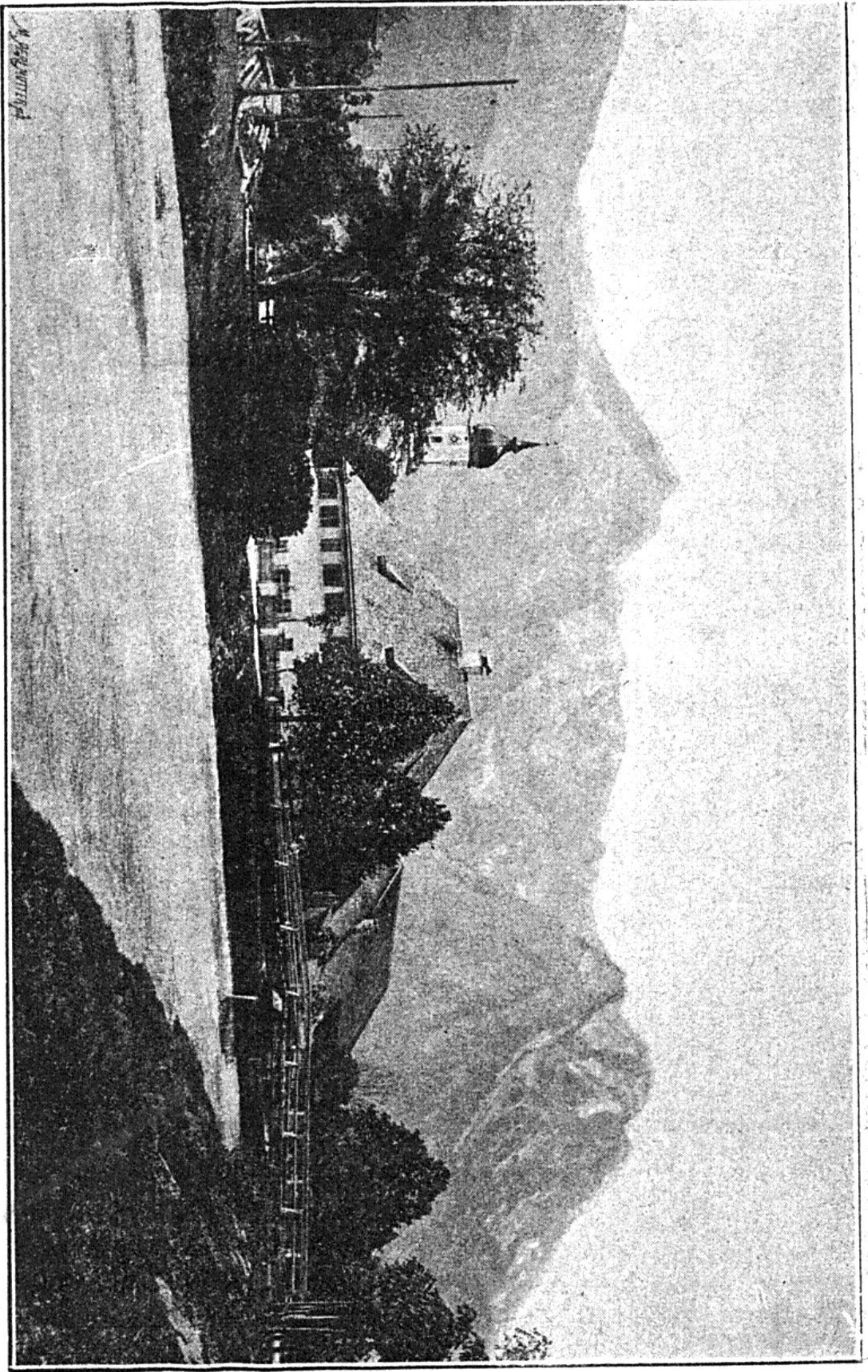

M. H. W. W. W. W. W.