

Bericht
der
Alpenvereins-Sektion Ingolstadt
über
ihre Tätigkeit im Jahre 1906.

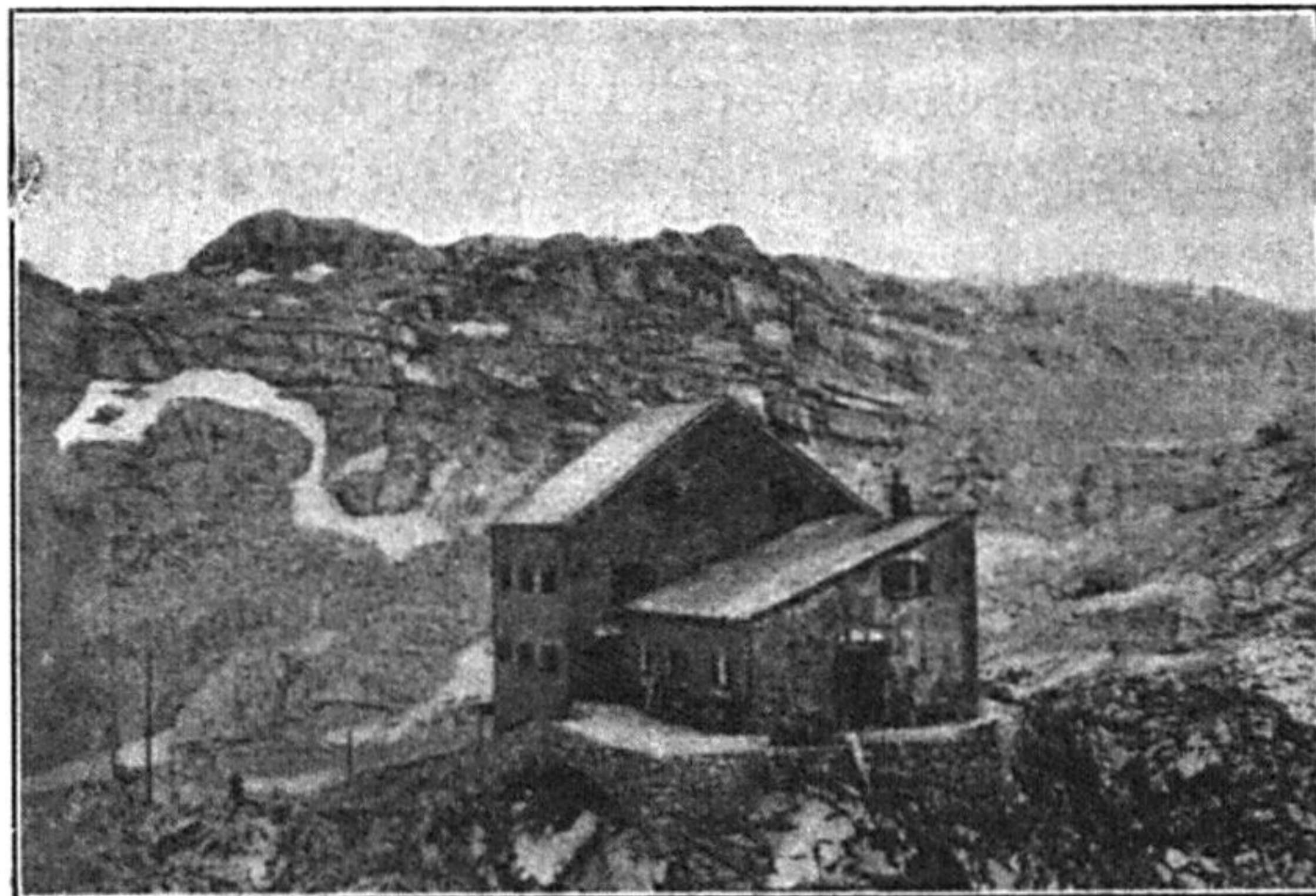

Ingolstadt 1907.
H. Ganghofer (August Baumer, Kgl. Bayer. Hoflieferant.)



Kiemannhaus 2130 m.

70

zur gefälligen Beachtung
für die Mitglieder!

- 1) Adressänderungen der Mitglieder wollen baldigst der Sektionsleitung mitgeteilt werden.
- 2) Der Jahresbeitrag ist im I. Quartal, also längstens bis Ende März zu entrichten. (§ 4 der Satzungen.)
- 3) Der Austritt aus der Sektion ist längstens bis 31. Dezember schriftlich zu erklären. (§ 6 der Satzungen.)
- 4) In den Jahresberichten der Sektion werden auch die von den Mitgliedern unternommenen Gebirgstouren veröffentlicht. Es wird daher gebeten, dieselben in einem kurzen Auszuge dem I. Schriftführer einzusenden.
- 5) Alpenvereinszeichen können von dem Kassier à 1 Mark bezogen werden.
- 6) Hütten Schlüssel können ebenfalls von dem Kassier gegen Pfandschein entlehnt werden.
- 7) In den Schutzhütten des deutschen und österreichischen Alpenvereins haben die Ehefrauen der Mitglieder die gleiche Ermäßigung wie letztere selbst. Sie erhalten auf Verlangen eigene Legitimationskarten.



Das Jahr 1906 war für die Sektion Ingolstadt ein Jahr ruhigen und gesicherten Bestandes. Die Mitgliederzahl blieb so ziemlich die gleiche wie im Vorjahre. Sie betrug 221 gegen 224 im Jahre 1905. 63 Mitglieder wohnten außerhalb Ingolstadts, zumteil in weiter Ferne. Ein Mitglied ist gestorben, nämlich Herr Bezirksbautechniker Preuß, der seit dem Jahre 1898 der Sektion angehört hatte. R. i. p.!

In den Wintermonaten wurden 7 Vorträge gehalten, darunter 2 von auswärtigen Mitgliedern, die durch ihr Erscheinen den Beweis einer überaus erfreulichen und aner kennenswerten Anhänglichkeit an die Sektion lieferten. Zuhörer hatten sich immer in stattlicher Zahl eingefunden.

Es berichtete

- am 24. Jan. Herr Pfarrer Donaubauer von Königstein über eine Reise an den Rand der Wüste und in das Gebiet des Vulcanus;
- am 14. Febr. Herr Kulturingenieur Weigmann über eine Tour ins Zillertal, auf den Schwarzenstein, ins Ahrntal und nach Cortina d'Ampezzo;
- am 12. März Herr Amtsrichter Leicht über eine Wanderung vom Allgäu auf die Sulzfluh, durch das Montavon, die Schlucht der Brandenberger Ache, über Valepp nach Tegernsee;
- am 2. Mai Herr Stadt- und Krankenhausarzt Dr. Maul über erste Hilfe bei Unglücksfällen im Gebirge;
- am 24. Okt. Herr Gymnasialassistent Dr. Zucker über Reisebilder aus Aegypten;
- am 22. Nov. Herr Reallehrer Herr über eine Besteigung des Schreckhorns und
- am 19. Dez. Herr Reallehrer Dr. Tempel aus München über eine Fußwanderung durch Tirol von Garmisch bis Riva.

Der Ausschuß hielt 5 Sitzungen ab, in denen er vor allem bemüht war, den guten Ruf des Riemannhauses durch geeignete Beschlüsse und Maßregeln in jeder Beziehung zu erhalten und womöglich noch zu erhöhen.

Die 22 Betten wurden mit neuen Kopfkissen und je einer dritten wollenen Decke ausgestattet. Statt der morschen Fensterläden im alten Hause wurden 8 Paar neue angebracht. Auch das Dach im alten Hause wurde einer Reparatur unterzogen. Von mehreren Mitgliedern wurde für das Riemannhaus ein schöner Regulator gestiftet, desgleichen steuerte eine größere Anzahl Mitglieder einen ansehnlichen Betrag zur Anschaffung einer neuen bayerischen Flagge zusammen. Von einem Mitgliede wurde der Betrag eines Anteilscheines gespendet zur Anschaffung des Atlases der Alpenflora für das Riemannhaus. Aus diesem Atlas wurden von dem Mitgliede Herrn Professor Bleicher diejenigen Blätter, welche die Flora des Steinernen Meeres darstellen, auf Leinwand ausgezogen, im oberen Gange des Hauses angebracht, so daß jetzt nicht nur den Mineralogen, sondern auch den Botanikern Gelegenheit gegeben ist, das für sie Wissenswerte dort vorzufinden. Als Erläuterung ist den Tafeln eine im Sammler erschienene Abhandlung „Botanisch-geologische Wanderung von St. Bartholomä nach Saalfelden“ beigelegt. Für alle diese wertvollen Gaben sei hier der verbindlichste Dank ausgesprochen.

Das Riemannhaus und seine Bewirtschaftung haben im vergangenen Jahre wieder viele Anerkennung gefunden, wie zahlreiche Zuschriften und Bemerkungen in den Hüttenbüchern beweisen. Obwohl ungünstigen Wetters wegen nur eine 105tägige Bewirtschaftung möglich war, nämlich vom 31. Mai bis 12. September, betrug die Zahl der Besucher dennoch 2158, von denen 1013 übernachteten. Die stärkste Frequenz war am 31. Juli mit 76 Gästen, darunter 42 Uebernachtenden.

Der Gesamtaufwand für das Riemannhaus betrug 743 M.

Der Ausschuß befaßte sich auch bereits mit der voraussichtlich in einigen Jahren notwendig werdenden Vergrößerung des Hauses durch Aufbau des alten Wirtschaftsgebäudes und konnte den diesbezüglichen Vorschlägen des I. Vorstandes rückhaltlos beistimmen. Wenn diese Vorschläge ausgeführt sein werden, wird das Riemannhaus nicht nur imstande sein, 60 Uebernachtenden gute Lagerstätten zu bieten, es wird nicht nur einen eigenen Trockenraum und ein Führerstübchen haben, das im Notfalle auch als zweites Gastzimmer benützt werden kann, sondern es wird auch der äußere Anblick architektonisch ein viel hübscherer sein als jetzt.

Die Jahreseinnahmen der Sektion betragen . . . 5066,67 M,
die Ausgaben 4272,11 M.

Es ergab sich also am 31. Dez. ein Kassenbestand von 794,56 M.

Der Vermögensausweis gestaltet sich folgendermaßen:

Aktiva: Wert des Riemannhauses . . .	29500,— M
Bibliothek	850,— M
Verschiedenes Inventar	70,— M
Kassenbestand	794,56 M
Summa	31214,56 M

Passiva: 162 Anteilscheine à 25 M . . .	4050,— M
Unerhobene Zinsen	60,— M
Unerhobene Anteilscheine	325,— M
Summa	4435,— M

Abgleichung: Aktiva	31214,56 M
Passiva	4435,— M

Reiner Vermögensstand 26779,56 M

Für die Bibliothek wurden neu angeschafft: Heß, Führer durch die Dextalergroupe; Rohrracher, Toblach und Ampezzotal; Föderreuther, Allgäuer Alpen; Bädeker, Die Schweiz.

In der Mitgliederversammlung vom 9. Januar 1907 lehnten die beiden Schriftführer, Stadtpfarrer Ringler und Expeditor Schmidbauer, eine Wiederwahl ab, während die übrigen Ausschußmitglieder eine solche annahmen. Der Ausschuß setzt sich nunmehr folgendermaßen zusammen:

- I. Vorstand: Gymnasialprofessor Stadler.
- II. Vorstand: Professor Grüb.
- I. Schriftführer: Gymnasialprofessor Dr. Silberio.
- II. Schriftführer: Festungsbauwart Maier.
- Kassier: Bankprokurist Schwager.
- Bibliothekar: Kaufmann Diehm.
- Hüttenwart: Kaufmann Ertl.

Zu Rechnungsprüfern wurden gewählt: Rechnungsrat Schmidt und Notar Schub; als deren Ersatzleute: Baumeister Abe und Kaserneninspektor Egg.

Jugolstadt, 15. Januar 1907.

Ringler.

Touren=Bericht.

1. Baumeister **Abe**: Salzburg—Hof-Gastein—Höckstein—Erzherzogin Marie Valerie-Schuphaus—Nassfeld—Mallnixer Tauern—Mannhardt-Alm—Mallniy—Ober-Bellach—Winklern—Heiligenblut—Glocknerhaus—Kaiser Franz Joseph-Haus—Erzherzog Johann-Haus—Großglockner—Pfandscharte—Fuschtal—Zell a. See—Wörgl.
2. Hauptmann **Rechter**: Rothwand; Wildjeelober; Drei Schwestern; Panüler Schrosen—Straßburger Hütte; Scesaplana; Lindauer Hütte—Schruns.
3. Postlieferant **Saumer**: Bremen—New-York—Long Island—Syracuse—Buffalo—Niagara-Fälle—The White Mountains (Amerikanische Schweiz)—Boston—Philadelphia—Atlantic City—Baltimore—Washington—New-York—Hamburg—Helgoland.
4. Oberstabsarzt **Dr. Sebald**: Ruffstein—Kaisertal—Brentenjoch—Brandkogel—Steinberger Alm—Hintersteinersee—Ruffstein; Jenbach—Georgenberg.
5. Hauptmann **v. Vibra**: Brigen—Blöschhütte—Peitlerscharte—Schlüterhütte—Sobutsch—Forcella dal Mont d'Ega—Regensburgerhütte—St. Christina—St. Ulrich—Confinboden—Langlofeljoch—Sellaajoch-Haus—Col Robella—Campitello—Durontal—Seiseralpenhaus—Campitello—Molignonpaß—Grasleitenpaß—Gharbecra—Campacia—Bigo—Karersee—Bozen; Zell am Hüller—Kreuzjoch—Ahornspitze.
6. Gymnasialprofessor **Bleicher**: Niemannhaus—Breithorn—Schönfeldspitze—Funtensee—Königssee—Wapmann.
7. Stadtbaurat **Büchelberger**: Nordlandsfahrt nach Hamburg—Obbe—Laatesot-Wasserfall—Bergen—Boß—Stahlheim—Gubbangen—Balholm—Molde—Molbehei—Maes—Fogheim—Trondhjem—Lersos-Wasserfall—Merol—Geiranger-Bergkessel—Hellefjelt—Melbedal—Norangdal—Die—Loeufen Kjendal—Kjendalgletscher—Locu—Bergen—Hamburg.
8. Pfarrer **Donaubauer**: Berchtesgaden—Wapmann—Steinernes Meer—Niemannhaus—Ferleiten—Großes Wiesbachhorn—Moserboden.
9. Notar **Eigenberger**: Billndß—Mittagscharte—Saß Nigaiio—Regensburger Hütte—St. Christina—Langlofelhütte—Dskar Schustersteig—Sellaajoch—Porboijoch—Windelweg—Febaja—Marmolata—Bigo—Karersee—Nigerweg—Tiers; Obsteig—Grünsteinscharte—Koburger Hütte—Gaistal—Gatterl—Knorrhütte—Jugspitze—Eibsee; Brenner—Bozen—Gardasee—Brenner—Jmsbrud.
10. Gymnasialassistent **Ender**: Schynige Platte und Faulhorn; Grimselhornspiz—Grimselpaßhöhe—Furka.
11. Ingenieur **Dr. v. Forster**: Ulm—Hohenstaufen—Hohe Neuffen—Hohen Urach—Hechingen—Hohenzollern—Singen—Hohentwiel—Lindau—Pfänder—Oberstdorf—Nebelhorn—Rauhed—Himmeled—Kemptener Hütte—Mädelegabel—Heilbronnerweg—Rappenseehütte—Eindösbach—Waltenberger Haus—Kemptener Hütte—Oberstdorf.
12. Professor **Dr. Hartmann**: Freiburg—Höllental—Titisee—Felsberg—Hirschkopf—Hörnle—Welchen—Klemmbachtal—Badenweiler—Freiburg.
13. Bahnegpeditör **Holzschuber**: Bozen—Tiers—Rölner Hütte—Bigo di Fassa—Bal Bernel—Bamberger Haus—Monte Belvedere—Febajapaß—Fulzarego—Cortina—Tre Croce—Misurinasee—Landro—Toblach.
14. Gymnasialprofessor **Riebling**: Waidbruck—St. Ulrich—Regensburgerhütte; Bozen—Wintschgau.
15. Chemiker **Dr. Rinkeln**: Stubaital—Kanalt—Nürnberger Hütte—Wilder Freiger—Haus auf dem Becher—Dreherweg—St. Martin am Schneeberg—Passeiertal—Meran—Mitterbad—Langenspiß—U. L. Frau im Wald—Gantlofel—Penegal—Mendelpaß—Bozen; Vorderes Sonntwendjoch—Kofan—großer Bettelwurf.
16. Oberst **Rrieger**: Mokattom-Gebirge bei Kairo; Dschebel von Bibon el Molut bei Luxor; Dschebel des Schechgrabes bei Assuan; Delberg bei Jerusalem; Pfänder bei Lindau; Schneppegg (Vorarlberg); Schweizberg (Vorarlberg); Stuiben, Aggenstein, Schlide bei Pfronten.
17. Amtsrichter **Recht**: Kampenwand—Dalsen—Schlechting—Globensteinpaß—Röffen; Kaprun—Moserboden—Kaprunertörl—Rudolfshütte—Stubachtal—Uttendorf—Saalfelden—Niemannhaus—Steinernes Meer—Funtensee—Berchtesgaden.
18. Hauptmann **Rindner**: Gröbnerjoch—Hoipiz—Bal Culea—Bisciabussee-Hütte—Bal de Lita—Koburger Weg—Bamberger Hütte—Boespitze—Bal Lasties—Sellaajoch—Langlofeljoch—St. Ulrich; Gröbnerjoch—Tschiersspitze.
19. Hilfsgeistlicher **Möhner**: Oberstdorf—Nebelhorn—Kemptener Hütte—Mädelegabel—Hohes Licht—Schruns—Scesaplana—Seewies.
20. Rentamtman **Muckenschuabel**: Mairhofen—Hintertug—Lugerjoch—Kasern—St. Jobot—Bruned—Piccoleni—Corvara—Gröbnerjoch—St. Ulrich—Waidbruck—Bozen—Penegal—Fondo—U. L. Frau im Wald—Gampenpaß—Bad Gfrill—Meran—Mals—Reschensee—Hochfinstermünz—Landed; Rochel—Herzogstand—Urfeld—Fachenau—Senggrieß.
21. Hauptmann **Paulus**: Jugspitze—Ehrwald—Fernpaß—Landed—Finstermünz—Mals—Gomagoi—Payerhütte—Ortler—Gomagoi.
22. Ingenieur **Wihler**: Schwarzwald und Sächsische Schweiz.
23. Hauptzollamtverwalter **Rechenmacher**: Ruffstein—Stripsenjoch—Stripsenkopf—Griesenerkar—Fieberbrunn—Saalfelden—Niemannhaus—Breithorn—Sommerstein—Funtensee—Berchtesgaden; Eisenstein—Arber—Bodenmais.
24. Expeditör **Reichmaler**: Eibsee—Jugspitze—Eibsee—Griesen—Plansee—Nieden—Hornbachjoch—Dyhal—Oberstdorf—Nebelhorn—Eindösbach.
25. Stadtpfarrer **Mugler**: Herzogstand—Heimgarten—Dhlstadt—Partenkirchen—Knorrhütte—Jugspitze—Eibsee.
26. Chemiker **Dr. Rumpf**: Eindösbach—Schrosenpaß—Warth—Flegensattel—St. Anton—Galzig—St. Anton—Almejurjoch—Steg i. Lechtal; Kofkopf bei Sterzing—Zinseler; Ridnaun—Teplicher Hütte—Wilder Freiger—Becherhaus—Riednaun.
27. Gaswerksdirektor **Schäfer**: Zell a. B.—Gerlostal—Bittauerhütte—Kofkar-scharte—Kriml—Zell a. S.—Niemannhaus—Königssee.

28. Bahnmeister **Schirmer**: Hochfinstermünz — Reischenscheideck — Münstertal — Muranzatal — Wormserjoch — Stifflerjoch — Dreisprachenspiße — Rötthelspiße; Trafoiertal — Suldental — Schaubachhütte — Hintere Schöntaufspiße.
29. Reallehrer **Schuhwerk**: Kochel — Gfirl — Innsbruck — Toblach — Cortina — Belluno — Vittorio Conegliano — Bassano — Val Sugana — Trient — Riva — Tremosine — Trient — Bozen — Meran — Landed.
30. Bezirksamtman **Dr. Schulze**: St. Ulrich — Seceba — Regensburger Hütte — Seiser Alp — Schlern — Bärenloch — Grasleitenhütte — Malignonpaß — Saltrieschlucht; Confinboden — Langkofelkar — Sellajoch — Plan; Raschöb.
31. Gymnasialprofessor **Stadler**: Kochelsee — Walchensee — Scharniz — Haller Angerhaus — Lafatscherjoch — Bettelwurfhütte — Brenner — Willndöftal — Riemannhaus — Funtensee — Königssee — Hintersee — Hirschbichl — Lofer — Unten — Reichenhall.
32. Major **Stömmel**: Hirschberg — Rißerlogl — Schlern — Grünserbühl — Rufflatich.
33. Reallehrer **Dr. Tempel**: Brunnstein; Hinterbärnbach — Brunnstein — Gfirl — Scharniz — Garmisch; Städtereise durch Norddeutschland; Tölz — Lenggries — Fachsenau — Urfeld — Herzogstand — Heimgarten — Walchensee — Mittenwald — Garmisch.
34. Oberexpeditor **Volz**: Hallerangerhütte — Lafatscherjoch — Bettelwurfspiße — Landschuter Hütte — Kragentrager — Schlüsseljoch — Röllspiße — Hühnerspiel — Amtshorhütte.
35. Bauamtsassessor **Wachtler**: Lindau — Zürich — Metliberg — Rheinfall — Basel — Genf — Montreux — Chateau d'Or — Interlaken — Bern — Schynige Platte — Eigergletscher — Gießbach — Nareschlucht — Brünig — Luzern — Bürgenstock — Andermatt — Gotthard — Lugano — Monte Salvatore — Chur — St. Moriz — Tamina — Schlucht — Davos — Biamala — St. Gallen — Wildkirchli — Lindau.
36. Bezirks-Kulturingenieur **Welgmann**: Bozen — Eggental — Kölnherhütte — Tschagerjoch — Bajolethütte — Grasleitenpaß — Bärenloch — Schlern — Seiseralp — St. Ulrich — Regensburger Hütte — Egascharte — Peitlerkofelscharte — St. Martin im Gadertal — Ennebergertal — Pustertal — Bruned.
37. Oberzahlmeister **Wiegel**: Hochfellen; Siegsdorf — Inzell — Weißbach — Mauthäusel — Reichenhall — Berchtesgaden — Bartholomä — Siegsdorf — Schneizlreuth — Melled — Unten — Lofer.
38. Lehrer **Wuerfle**: Brunnstein — Landl — Ruffstein — Trainsjoch; Rütelbach — Dalsen — Moosenalm — Karspiße — Regelspiße — Predigtstuhl — Thürkopf — Schlegelalm; Hochfellen; Kampenwand.
39. Unterzahlmeister **Wiegler**: Höllental — Zugspiße — Knorrhütte — Partenkirchen; Walchensee — Dhlstader Alm — Heimgarten — Herzogstand; Wapmannhaus — Hoched — Mittelspiße; Gopenalp.

Mitglieder=Verzeichnis.

(212 Mitglieder.)

Bei den in Ingolstadt wohnenden Mitgliedern ist die Angabe des Wohnortes weggelassen.

- Abe** Otto, Baumeister
Abe August, Hauptmann, Lindau
Achter Adolf, Hauptmann, München
Aenderl Hans, Charcutier
Aicher Georg, Biungießermeister
Ammon Ludwig, Direktionsassessor
Baumer August, Hoflieferant
Bayer Georg, Rentammann
Dr. Bedall Max, Oberstabsarzt, Meß
Beichhold Max, Leutnant, München
Benkert Karl, Direktionsrat, Würzburg
Berchem von, Wilhelm, Oberleutnant
Bernsheder Joseph, Hauptlehrer
Berthold Karl, Oberstleutnant, Bils-
 hofen
Bibra Freiherr von, Friedrich, Haupt-
 mann, München
Bickel Konrad, Rechtsanwalt
Blatt Konrad, Oberleutnant
Bleicher Joseph, Gymnasialprofessor
Bodhorni Magdalena, Fräul., München
Brunner Albert, Steuerobertontrollleur
Büschelberger Gustav, Stadtbaurat
Burkhardt Georg, Hofbuchhändler
Clingenstein Karl, Oberleutnant
Conzelmann Friedrich, Großhändler,
 München
Deubert Karl, Oberkriegsgerichtsrat,
 Nürnberg
Diehm Karl, Kaufmann
Diehm Xaver, Kaufmann
Doblinger Karl, Oberinspektor, Holz-
 kirchen
Donaubauer Xaver, Pfarrer, Königstein
Dörner Philipp, Rechnungsrat, Ger-
 mersheim
Dorr Karl, Oberleutnant
Drexel Eduard, Kaufmann
Dürr Franz, Hauptmann, Bamberg
Dürr Roman, Oberzahlmeister
Egg Isak, Kaserneninspektor
Ehrenhard Jakob, Bezirksstierarzt
Eichhorn Anton, Rechtsanwalt
Eigenberger Franz, Notar
Ender Hans, Gymnasialassistent, Augs-
 burg
Engl Franz, Buchhalter
Eul Richard, Zeugoberleutnant
Fuzler Michael, Ingenieur, Pulverfabrik
 bei Reichertshofen
Ertl Max, Kaufmann
Dr. Forster v., Emil, Ingenieur
Frank Albert, Regierungsrat, Augsburg
Frank Sigmund, Rechnungsrat
Gabler Adolf, Leutnant, Windhut
Gailhofer Ignaz, Oberlandesgerichtsrat
Gangwolf Anton, Proviantamts-Kon-
 trollleur, Erlangen
Geiger Johann, Leutnant
Gerhard Arthur, Reallehrer
Geul Hermann, Eisenbahnassessor, Re-
 gensburg
Gewallig Gregor, Apothekenbesitzer
Gietl Max, Zeughauptmann, Fürth
Glöckle Andreas, Leutnant, München
Göller Ferdinand, Hauptmann
Dr. Gött Georg, Gymnasialrektor
Griese Richard, Theaterdirektor
Grüb Anton, Professor
Gürker Joseph, Apothekenbesitzer
Gyßling Karl, Hauptmann

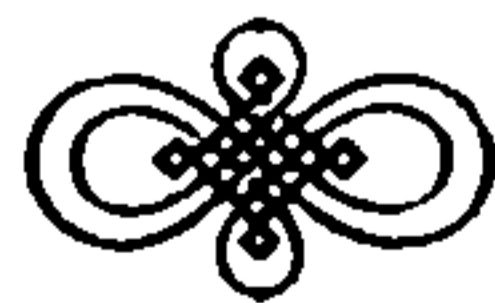

Sager Friedrich, Oberleutnant
Saggenmüller Alois, Zollinspektor, München
Sammerschmidt Moriz, Oberstleutnant, München
Dr. Hartmann Joseph, Professor
Sausser Friedrich, Major, München
Seidersberger Max, Hauptmann
Seller Karl, Leutnant
Seller Nikolaus, Stadtpfarrprediger
Senle Gustav, Hauptzollamtsbeamter
Dr. Herrmann Karl, Generalarzt, München
Sittenlofer Julius, Amtsgerichtsekretär
Sögerl Stephan, Leutnant
Sönig Felix, Postmeister
Soffmann Anton, Probianamts-Kontrollleur
Sofmann Anton, Gymnasialprofessor
Sollweck Emmeran, Brauereibesitzer
Soltschauer Ferdinand, Expeditor
Süttinger Johann, Oberexpeditor, Augsburg
Jung Friedrich, Major, München
Jungwirth Franz, Feuerwerksleutnant, München
Keller Karl, Juwelier
Kiehl Hugo, Leutnant
Kiening Joseph, Cafetier
Kiehling Franz, Gymnasialprofessor
Dr. Kintelin Franz, Chemiker
Dr. Knoll Gustav, Stabsarzt
König Michael, Steueroberkontrolleur
Köhlner Max, Expeditor, München
Kolland Franz X., Expeditor a. D.
Koller Andreas, Kassier
Krämer Max, Probianamtskontrolleur, Dillingen
Krieger Franz, Hauptmann
Krieger Gottfried, Oberst, Landau, Pfalz
Dr. Sacher Otto, Oberstabsarzt, München
Samprecht Franz, Hauptmann, Regensburg
Sang Blasius, cand. jur., München
Sanz Titus, Hauptmann
Schner Friedrich, Prokurist, München
Seibt Hans, Amtsrichter
Seuzinger Jakob, Bahnhofrestauranteur

Sieb Johann, Bezirksamtman, Kelheim
Stadner Ludwig, Hauptmann
Söhlein Michael, Schieferbedeckermeister
Lorenz Karl, Kommerzienrat
Lorenz Otto, Prokurist
Mähner Johannes, Hilfsgeistlicher
Maler Georg, Bäckermeister
Maler Georg, Festungsbaumeister
Dr. Manger, Oberarzt
Maugold Joseph, Kaufmann
Mann Max, Hauptmann a. D., München
Marl Moriz, Hauptmann
Mattner Karl, Lehrer
Dr. Maul Georg, Stadt- und Krankenhausarzt
Mayer Johann, Postamtsdirektor
Mayer Franz Xaver, Pfarrer, Rappoltskirchen
Meyer Georg, Postexpeditor
Mentrop Gerhard, Oberleutnant
Modererger Jos., Schiffmstr., Königssee
Modererger Karl, Schiffmstr., Königssee
Mordstein Friedrich, Gymnasiallehrer
Mudenschnabl Ignaz, Rentamtman, Pfaffenhofen
Dr. Nagel Adolf, Oberstabsarzt
Niederländer Thaddäus, Chemiker, Pulverfabrik bei Reichertshofen
Nelgrev Joseph, Zeugoberleutnant, München
Dr. Ostermair Heinrich, prakt. Arzt
Pahle Theodor, Schlachthofdirektor
Paulus Karl, Hauptmann
Perger Anton, Lehrer und städt. Pensionsdirektor
Pettenkofer Michael, Zeughauptmann
Petz Friedrich, Hauptmann
Petold Hermann, Hauptmann
Pflüger Xaver, Eisenbahnpreditor, Regensburg
Pichler Friedrich, Ingenieur
Ponschab August, Brauereibesitzer
Ponschab Joseph, Brauereibesitzer
Popp Rudolf, Oberamtsrichter a. D.
Post Karl, Hauptmann
Prücklmaier Viktoria, Privatier, Schrobenuhausen

Dr. Buchner Karl, prakt. Arzt
Radl Georg, Rentamtsekretär
Rammelmeyer Rudolf, Tapezierer
Rechenmacher Max, Hauptzollamtsverwalter, München
Rehm Joseph, Buchhalter
Reichenwallner Joh., Lehrer, Pförring
Reichmaier Karl, Expeditor, Rosenheim
Reichenstein, Freiherr von, Philipp, Oberstleutnant, Schwaz, Tirol
Dr. Riebel Christian, Gymnasiallehrer
Riederer Alois, Major
Ringler Friedrich, Stadtpfarrer
Rösling Ernst, Hofbuchhändler
Rott Wilhelm, Apothekenbesitzer
Dr. Rumpf Otto, Chemiker
Sack Ludwig, Rechnungsrat
Schabel Sim., Amtsgerichtsekretär a. D.
Schäfer Alwin, Direktor des städt. Gaswerkes
Schaidler Bruno, Leutnant
Schiegl Emil, Hauptmann, Bamberg
Schirmer Joachim, Bahnmeister
Schlamp August, Rechtsrat
Schuchter Rudolf, Leutnant, München
Schmidbauer Hans, Expeditor
Schmidt Ernst, Oberleutnant, München
Schmidt Friedrich, Rechnungsrat
Schmitt Otto, Amtsrichter
Schöntag Eduard, Regierungsrat, München
Schröder Konrad, Privatier
Schropp Otto, Amtsrichter, München
Schub Joseph, Notar
Schubert Franz, Hauptmann
Schuhwerk Franz, Reallehrer
Dr. Schülke August, Bezirksamtman
Schwager Hermann, Prokurist
Schwalb Heinrich, Rechnungsrat
Siebert Friedrich, Privatier
Sigl Michael, Rechtsanwält, Geisensfeld
Dr. Silberio Oswald, Gymnasialprofessor

Söll Joseph, Photograph
Söldner Eduard, Leutnant, Ansbach
Stadler Joseph, Gymnasialprofessor
Steichele Alois, Hauptmann
Stoß Konrad, Hauptmann, Speyer
Stömmer Anton, Major und Direktor
Strahner Gustav, Generalmajor, Minhelheim
Stromberger Ernst, Bahnmeister, Gaimersheim
Dr. Tempel Hans, Reallehrer, München
Thum Christian, Dentist
Ueberseizig Karl, Hauptmann a. D., Matagalpa, Nicaragua
Vogl Karl, Lazarettinspektor, Erlangen
Vogl Georg, Hauptmann
Vogt Johann, Hauptmann
Volz Lorenz, Oberexpeditor, Aschaffenburg
Vonficht Sebastian, Kaufmann
Wachter von, Hermann, Leutnant
Wächtler Ludwig, Bauamtsassessor
Wagenknecht Hans, Kriegsgerichtsrat, Augsburg
Wagner Otto, cand. jur., München
Weber Johann, Pfarrer, Schamhaupten
Weber Wilhelm, Major
Weichselbaumer Franz, Major, Aschaffenburg
Weigmann Wilhelm, Bezirks-Kultur-Ingenieur
Wiegel Ernst, Oberzahlmeister, München
Wimmer Ludwig, Hofuhrmachermeister
Wimmer Max, Kaufmann
Wopperer Julius, Major
Wörhle Franz, Lehrer, Wackerstein
Zabuesnig von, August, Cafetier
Zenger August, Notar, Augsburg
Ziegler Franz, Unterzahlmeister
Zölk Franz, Verwalter im Geometerdienst, Nürnberg
Dr. Zwiß Peter, Oberstabs- und Garnisons-Chefarzt.

