

Tätigkeitsbericht

der

Sektion Ruffstein

des

D. u. Oe. Alpenvereins

1 · 9 · 2 · 4

Erstellt von der Sektionsleitung.

Im Selbstverlage der Sektion.

Zur gefälligen Beachtung.

Für das Jahr 1925 diene den Mitgliedern folgendes zur Kenntnis:

1. Mitgliedsbeiträge 1925.	A-Mitglieder	B-Mitglieder
Wohnhaft in Oesterreich . . .	K 70.000.—	K 35.000.—
„ im Deutschen Reich . . .	RM. 4.50	RM. 2.25
Im übrigen Ausland obige Gebühren und Portozuschlag, Aufnahmegebühren: . . .	K 20.000.—	K 10.000.—
	RM. 1.25	RM. —.65

Den Mitgliedern steht es frei, zu den Selbstkosten des gedruckten Jahresberichtes einen kleinen Beitrag zu widmen.

Die Vereinsbeiträge sind bis spätestens 31. März l. J. an die Sektion zu zahlen. **Zahlkarte bzw. Postlagschein liegt bei; nach Einlauf der Zahlung erfolgt die Zusendung der Mitgliedskarte.**

Austrittserklärungen waren bis längstens 1. November des Vorjahres fahungsgemäß bei der Sektionsleitung anzumelden, nach welcher Zeit selbe unter keiner Bedingung angenommen werden können.

Neuanmeldungen sind an die Sektion zu richten. Fahungsgemäße Aufnahmeontragsformen sind bei der Sektionsleitung erhältlich.

2. Jahrbücher.

Das Jahrbuch 1924 wird den Mitgliedern — soweit Bestellung vorliegt — nach Erhalt desselben durch den D. u. O. B. zugesandt. Der nachzuzahlende Unterschied — Anzahlung und tatsächliche Kosten — wird zur Einzahlung bekannt gegeben. (Zahlkarte); Nachbestellungen werden jedoch nur zu den vom D. u. O. jeweils festgesetzten Preisen im Wege der Sektion ausgeführt.

Das Jahrbuch 1925 stellt sich auf ungefähr 40.000 K bzw. RM. 2.50. Wenn gewünscht, wollen obige Kosten als Bestellung gleichzeitig mit dem Beitrage eingezahlt werden.

Alpenvereinsabzeichen sind bei der Sektion erhältlich.

Wegen anderer Veröffentlichungen des D. u. O. B. verweisen auf die Mitteilungen (Nr. 3 v. 1925) (Halbmonatsschrift, deren Bezugspreis pro Quartal RM. 0.40, Bestellung beim Zustellpostamte), deren Bezug gelegentlich den Mitgliedern empfohlen wird. Zusendung älterer Jahrbücher, Karten usw. erfolgt über Bestellung durch die Sektion durch die Versandstellen per Nachnahme.

3. Allgemeines.

Beschwerden und sonstige Zuschriften sind an die Sektion Rufftein des D. u. O. Alpenvereines zu richten.

Allfällige Anschriftänderungen wollen unverzüglich der Sektionsleitung zur Kenntnis gebracht werden.

Klagen über Führer, Gastwirte, Unterkünfte, Hütten, Wege usw. sind an die Sektionsleitung schriftlich zu richten.

Die Begünstigungen des D. u. O. B. genießen **nur Mitglieder**, die sich mit einer Ausweisarte (abgestempeltes Lichtbild) nebst Jahreskarte ausweisen können. Alle übrigen werden als Nichtmitglieder behandelt. Auch Ehefrauen haben nur dann Anspruch auf Ermäßigung, wenn sie sich mit Mitgliedsarte ausweisen können.

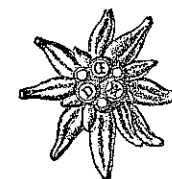

Tätigkeitsbericht

der

Sektion Rufftein

des

D. u. O. Alpenvereins

1.9.2.4

Erstattet von der Sektionsleitung.

Im Selbstverlage der Sektion.

Schropp, Dr. Strele, Josef Kerschbaumer, Anton Rarg, Egidius Steinbacher in Ruffstein, Gregor Lob von Sitz und Wilhelm Straßburger von München.

In Kirchbichl gründete sich eine Ortsgruppe, die dzt. 57 Mitglieder zählt. Als Vorsitzender wurde Herr Ing. Widschwenter gewählt. Diese Ortsgruppe hat sich gebildet zum engeren Zusammenschluß auf Wanderungen und für gesellschaftliche Veranstaltungen.

Hütten und Wege.

Die Hüttenpachte lagen für Hinterbärenbad in Händen der Frau Amalie Kainer, auf Strippenjoch in denen von Frau Schrott. Der Besuch war gut. Hinterbärenbad wies vom 1. Mai bis 31. Oktober 8855 Besucher auf, für Strippenjoch ergab sich die Zahl 5285. Hinterbärenbad wurde einem vollständigen Neuanstrich unterzogen, der eingebrochene Fußboden des Sektionszimmers über der Waschküche durch eine Betondecke ersetzt. Außerdem mußten noch viele Inventarausbesserungen (Herrichten der Matratzen usw., Anschaffung von Feuerlöschapparaten auf Strippenjoch) vorgenommen werden.

Die Wege wurden in Ordnung erhalten; 3 davon frisch nachmarkiert, 34 Wegtafeln aus eigenen Mitteln beschafft und aufgestellt.

Hinterbärenbad geriet durch eine schwere Hochwasserkatastrophe Ende Juli in höchste Gefahr, die nur durch das tatkräftige Eingreifen der Pächtersleute, anwesender Holznechte und Touristen gebannt werden konnte. Der schöne grüne Plan am linken Bachufer stellt zur Zeit eine grauenhafte Blockwüste dar. Die Schutzarbeiten wurden natürlich umgehend in Angriff genommen; jetzt ist durch Archebauten und Auffüllung wenigstens die Gefahr weiterer Unterpflung, die schon bis auf einen Meter an das Hauptgebäude herangetreten war, beseitigt, allerdings unter großen geldlichen Opfern.

Führerwesen.

Den Führerberuf übten ständig 8 Führer und Aspiranten aus. Der gute Ruf der Kaisertalführer bedarf keiner weiteren lobenden Erwähnung. Der Führertag in Ruffstein gab zu Klagen seitens des Führerwarts hinsichtlich Ausrüstung u. dgl. keinen Anlaß.

Rettungswesen.

Die Tätigkeit des Rettungsausschusses beschränkte sich glücklicherweise nur auf 2 Todesfälle (Schmidt-Predigtstuhl, König-Karls Spitze) und auf Verungung eines Leichtverletzten (Wettmann-Kopfsragen).

Die Neuwahl der Hauptversammlung ergab im wesentlichen keine besondere Veränderung des bisherigen Ausschusses. An Stelle des nach Schwarz überjiedelten Führer- u. Almreferenten L. Waroschitz wurden als Führerreferent Franz Nieberl und als Almreferent Dr. Karl Kraft gewählt. Von der Ortsgruppe Kirchbichl wurde als Vertreter Lehrer Falkner entsandt.

Das Jahr 1924 bietet das Bild gedeihlicher Weiterentwicklung der Sektion, die sich zudem besten Ansehens erfreut. Undankbar wäre es, zu verschweigen, daß der Sektion hochherzige Spenden zufließen, welche vom Zusammenhalt und vom Opfermut nicht weniger als von der Wertschätzung des Vereines Zeugnis ablegen.

Nur zwei Namen seien herausgegriffen aus der großen Zahl derer, die der Sektion stets Wohlwollen und ihren Zielen immer Verständnis entgegengebracht haben: Die Stadtgemeinde Ruffstein, welche anlässlich der

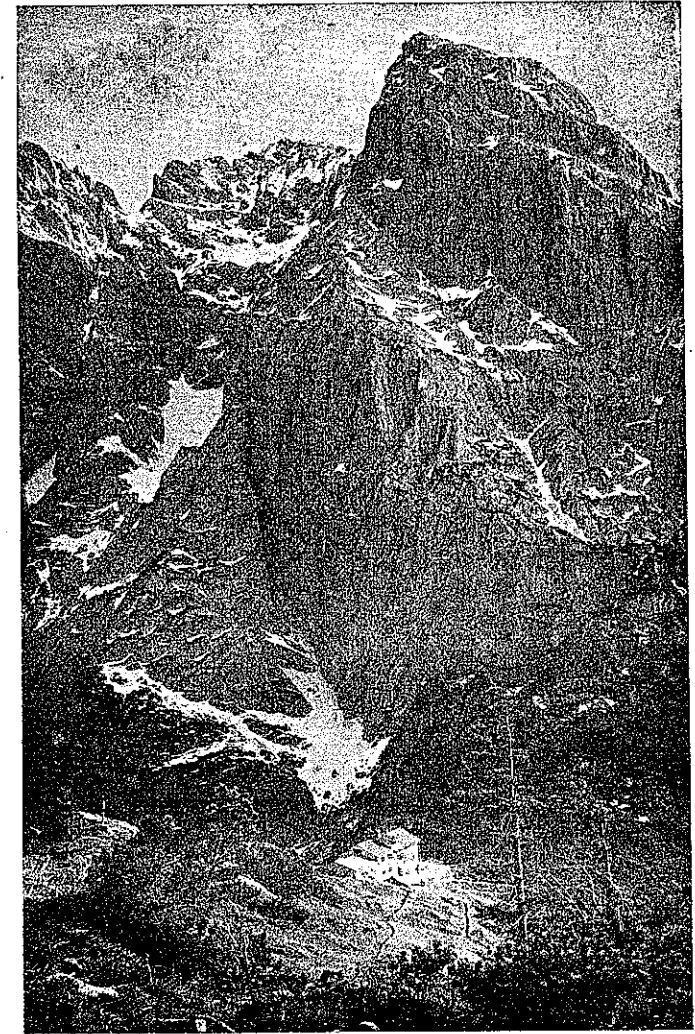

Strippenjochhaus mit Totenkirchl.

Wildwasserkatastrophe das Holz zum Verbau unentgeltlich beistellte und unser hochberehrteter Ehrenvorsitzender Josef Egger, der uns eine Schuld von 30.000 Friedenskronen löschte. Ihnen und allen, allen, die der Sektion etwas gespendet, sich für sie geplagt und bemüht haben, gebührt ehrlicher Bergsteigerdank. Bergheil!

Die Sektionsleitung.

Rechnungs-Gebahrung für das Vereinsjahr 1924

am 30. November 1924.

Einnahmen:

Mitgliederzahlungen: Beiträge	K	19,539.500	RM.	614.25
Für Gebühren, Bücher, Spenden usw.	"	5,777.500	"	583.07
Hütten u. Almen: Betriebseinnahmen	"	84,543.000		
Veranstaltungen	"	9,736.700		
Sonstiges	"	6,895.476	"	28.50
	K	126,492.176	RM.	1.225.82
Fremde Geldsorten	"	15,047.400	"	5.—
	K	141,539.576	RM.	1.230.82

Ausgaben:

Hauptauschuß:				
Teilzahlung und Rest 1923	K	16.759.577		
Hütten, Wege, Wasserschäden:				
Betriebsausgaben	"	101.678.150	RM.	10.65
Bücher und Schriften	"	1.327.150	"	66.—
Sonstiges	"	6.411.719	"	67.95
	K	126,176.596	RM.	144.60
Fremde Geldsorten	"	79.033	"	93.92
	K	126.255.629	RM.	1.098.52

Summe der Einnahmen	K	141,539.576	RM.	1.230.82
" " Ausgaben	"	126,255.629	"	1.098.52
Einnahmenüberschuß	K	15,283.947	RM.	132.30
Kassavortrag aus 1923	"	15,011.848		
Heutiger Kassabestand	K	30,295.795	RM.	132.30
Anlage: 1. Bargeld in der Kassa	K	180.000	RM.	100.65
2. Einlagen bei der Bank,				
Postsparkassa und Postsparkassamt	"	30,112.884	"	31.65
3. Fonde a. Bankeinlage	"	2.911	"	—
	K	30,295.795	RM.	132.30

Die Kassengebahrung wurde überprüft und mit den Belegen übereinstimmend befunden.

Kuffstein, am 11. Dezember 1924.

Die Rechnungsprüfer: Josef Verchenmüller m. p. E. Wegner m. p.

Vermögensstand am 30. November 1924.

Aktiva.

Liegenschaften: Hinterbärenbad, Strippenjochhaus, Strippenjochalpe samt allen Nebengebäuden und Grund		—
Einrichtung dieser Hütten und Alpe		—
Vorräte: Abzeichen, Jahrbücher usw.	K	600.000
Verfügbare Gelder	"	32,409.684
Fonde	"	2.911
Vorauszahlung an den S.-A. für Jahrbücher 1924	"	7,040.000
Summe der Aktiven	K	40,052.595

Passiva.

Buchschulden: Jahresrechnung S.-A.	K	7,110.140
Anzahlung der Mitglieder für das Jahrbuch 1924	"	4,333.000
Wasserbauten: Laufende Löhne und Sprengmaterial	"	29,309.500
Offene Rechnungen: Kaiserthalwegreparatur, Steuern usw.	"	1,600.000
Fonde	"	2.911
Summe der Passiven	K	41,355.551



Kaisergebirge: Predigtstuhl.

Sektions-Vorsteherung für 1924:

1. Vorsitzender:	Franz Nieberl
2. Vorsitzender:	Georg Birnmoser.
Schriftführer:	Sepp Graff.
Geldwart:	Kaver Kraft.
Wegwart:	Jng. G. Bauer.
Führer- u. Anreferent:	L. Waroschitz.
Hüttenwart für Bärenbad:	Jng. Julius Lütthi.
" " Stripsenjoch:	Herm. Kaufmann.
rettungsausschuß-Obmann:	Josef Klammer.

Beiräte: Dr. Karl Kraft. E. Wegner. Hofrat Nebesky. Artur Lamche. Emil Sankowitsch. Emmerich Türk (Wörgl).

Erweiterter Ausschuß: Karl Polin d. J. Adi Lippott. Ed. Neumayer. — Kassaprüfer: Wegner, Lerchenmüller.

Mitglieder-Verzeichnis

nach dem Stande vom 30. November 1924.

Ehrenmitglieder: Josef Egger, Fabrikant, Ruffstein, Ehrenvorsitzender der Sektion. Max Kleiber, Professor, München. Carl Babenstuber, Steinmetzmeister, München †. Dr. Josef Pragmarer, Advokat, Ruffstein †. Max Krieger, Rentner, München †. Hugo Petters, Rentner, Füssen a. L. Martin Bittl, Rentner, Neudtting. Prof. Dr. Karl Ringl, Geheim. Studienrat, Gelsenkirchen.

Wohnhaft in

Ruffstein.

A. Vollmitglieder.

1 Umer Mariedi	16 Beimbold Franz
2 Allmoslehner Walter	17 Berger Rudolf
3 Amort August	18 Bertalanfn Karl
4 Amort Maria Fr.	19 Berthold Max
5 Artmann Ernst	20 Biasio Josef
6 Audenthaler Klara Fr.	21 Blachfelner Josef
7 Auer Max	22 Colaretti Migi
8 Bachler Otto	23 Coll Rudolf
9 Bachler Richard	24 Dag Josef
10 Baumgartner Anna Fr.	25 Delmarado Antonie Fr.
11 Baumgartner Thomas	26 Dillersberger Josef
12 Balzer Emil	27 Dillersberger Julius
13 Baustetter Thomas	28 Dittmar Franz
14 Bayer Wilhelm	29 Dornaus Gustav
15 Beder Heinrich	30 Egger Josef

31 Eggersberger Rosa Fr.
 32 Ehrenstraher Johann
 33 Erber Franz
 34 Eichstruth Georg Dr.
 35 Fallbacher Toni
 36 Falschlunger Franz
 37 Fischer Fritz
 38 Fischer Hermann
 39 Fischer Otto
 40 Fleckner Wilhelm
 41 Ganahl Karl
 42 Gasser Josef
 43 Geggerle August
 44 Gerber Jakob
 45 Gerber Klothilde Wtw.
 46 Götschl Theresie Fr.
 47 Götschl Josef
 48 Gotter-Resti-Ferrari Julius
 49 Graff Sepp
 50 Grams Hermann
 51 Gredler Marie Fr.
 52 Greineder Georg
 53 Gruber Franz
 54 Grundig Gerhard
 55 Häfner Hugo
 56 Hafner Alfred Dr.
 57 Haid Sepp
 58 Hasenknopf Moisl
 59 Haupt Walter
 60 Hausberger Heinrich
 61 Hauth Peter
 62 Hees van Max
 63 Heinke Harro
 64 Henninger Karl
 65 Heuberger Hilda Fr.
 66 Heuberger Miki Fr.
 67 Hiemer Ludwig
 68 Hintersteiner Michael
 69 Hochstapfel Hanni Fr.
 70 Hofer Walter
 71 Hofbauer Anton
 72 Holzer Julius
 73 Huttig Robert
 74 Imfeld Ambros d. Ne.
 75 Imfeld Ambros d. Jüng.
 76 Jäger Hans
 77 Janitschek Karl Dr.
 78 Janikowitsch Emil
 79 Jeggler Anna Fr.
 80 Juliano Friedrich
 81 Juliano Toni Frau
 82 Junter Rudolf
 83 Raiml Michael
 84 Kaiser Gustav Dr.
 85 Kaltenmarkner Simon
 86 Kalkschmidt Viktor
 87 Kaplan Eduard
 88 Karg Anton
 89 Käßbauer Louis
 90 Kaufmann Hermann
 91 Kaufmann Josef
 92 Kantsperger Max

93 Kerischbaumer Josef
 94 Kimla Anton
 95 Kirchler Erwin Dr.
 96 Kirchner Rosa Fr.
 97 Klammer Josef
 98 Kogler Georg
 99 Kogler Josef
 100 Komposch Friedrich
 101 Kossfenreuter Leo
 102 Köd Egon
 103 König Karl
 104 Kraft Karl Dr.
 105 Kraft Kaver
 106 Krains Willibald Dr.
 107 Kraus Andreas
 108 Krautgasser Rudolf
 109 Krumböck Karl
 110 Kunz Alfons
 111 Kurz Moisl
 112 Lachmayer
 113 Lamche Artur
 114 Lehner Georg
 115 Lercher Müller Josef
 116 Link Karl
 117 Link Hermann
 118 Lippott Wdi
 119 Lippott Ebi
 120 Lohrmann Julius
 121 Lorenz Kaver
 122 Lurger Moisl
 123 Lunzer Leopold
 124 Lütthi Julius d. Ne.
 125 Lütthi Julius d. Jüng.
 126 Madreiter Andreas
 127 Malter Sepp
 128 Marfil Josef
 129 Marchesani Josef
 130 Markstaller Franz
 131 Mattausch Hugo
 132 Mattausch Finny
 133 Mayer Moisl
 134 Mayer Hans
 135 Mayer Wilhelm
 136 Mayerl Peter
 137 Mayr Moisl
 138 Mayr Josef
 139 Manzhofner Georg
 140 Mehner Franz
 141 Mehner Emil
 142 Maurer Hansi Fr.
 143 Müller Hugo
 144 Mitterer Lena Fr.
 145 Mitzka Annulf
 146 Moser Sebastian
 147 Mühlbauer Florian
 148 Mühlsteiger Hans
 149 Müller Adolf
 150 Müller Gustav
 151 Muzl Anton
 152 Nagl Peter
 153 Nebesty Gustav
 154 Neumann Otto

155 Neumayer Eduard
 156 Neumayer Paula Fr.
 157 Neumayer Marie Fr.
 158 Nieberl Franz
 159 Nischt Rosa Fr.
 160 Norman-Reruda May Frau
 161 Oberhollenger Moisl
 162 Obernhuber Franz
 163 Oberst Karl
 164 Olsrich Karl
 165 Pawelka Josef
 166 Peiger Josef
 167 Peter Hans
 168 Peters Helene Fr.
 169 Penzhar Josef
 170 Pfund Julius
 171 Pichler Anni Fr.
 172 Pödert Harald
 173 Pödert Karl Dr.
 174 Pirchmoser Isid Fr.
 175 Pöschl Oskar
 176 Pirmoser Georg
 177 Pittsch Adolf
 178 Plichta Rudolf
 179 Ploner Max
 180 Ploner Miki Fr.
 181 Polin Karl d. Ne.
 182 Polin Karl d. Jüng.
 183 Poll Abalbert.
 184 Prarmarer Hermann Dr.
 185 Prem Kathi Fr.
 186 Preußer Andre
 187 Rainer Amalie Frau
 188 Rainer Max
 189 Rainer Rudolf
 190 Rasser Michael
 191 Reel Anton d. Welt.
 192 Reel Anton d. Jüng.
 193 Reimisch Theodor
 194 Reisch Hans
 195 Reithofer Walter
 196 Renner Josef
 197 Rettich Adolf
 198 Röhr Fritz
 199 Rossi Marie Fr.
 200 Rost Armin
 201 Sachjenmaier Joh. d. Jüng.
 202 Salzburger Wilhelm
 203 Sappl Anna Fr.
 204 Sappl Thomas
 205 Schiach Heinrich
 206 Schiefl Moisl
 207 Schirhagl Rudolf
 208 Schmidt Josef
 209 Schneider Emil
 210 Schnell Josef
 211 Schörg Wilhelm
 212 Schropp Emil
 213 Schuster Rosa Fr.
 214 Schürmayer Othmar
 215 Schwaiger Christian
 216 Schweighofer Josef

217 Schweighofer Toni
 218 Seifl Matthias
 219 Seifert Martha
 220 Sid Engelbert
 221 Sixt Christof
 222 Sommer Ria Wtw.
 223 Spanner Josef
 224 Sprinkl Michael
 225 Suppenmoier Hans
 226 Stahlshmidt Friedrich
 227 Stefan Richard
 228 Steinbacher Egnidius
 229 Steinherr Max d. Welt.
 230 Steinherr Marie Fr.
 231 Steininger August
 232 Stieglitz Josef
 233 Strele Rudolf Dr.
 234 Strobl Emilie Fr.
 235 Sträber Hans
 236 Sturm Karl
 237 Tasser Alfons
 238 Thaler Erna Fr.
 239 Thaler Josef
 240 Tischler Josefina Fr.
 241 Tischler Fanny Fr.
 242 Toletti Friedrich
 243 Toletti Johanna Frau
 244 Thuspach Hans
 245 Urban Moriz
 246 Unterthiner Ferdinand
 247 Wagners Karl
 248 Wagner Lorenz
 249 Wallpach Robert
 250 Wanka Anton
 251 Wanka Wenzel
 252 Waroschitz Leo
 253 Weinberger Franz
 254 Weitersthan Julius
 255 Wille Fritz
 256 Winler Luise Fr.
 257 Winkler Josef
 258 Wirtl Karl
 259 Wittschl Alfred
 260 Wörgötter Hans
 261 Wunderlich Kathi Fr.
 262 Wunderlich Frieda Fr.
 263 Windisch Otto
 264 Würffel Adam
 265 Zambra Artur Dr.
 266 Zangenfeind Karl
 267 Zanier Josef
 268 Zanier Leonhard
 269 Zay Miki Fr.
 270 Zed Johann
 271 Zellner Hugo
 272 Zelinka Franz
 273 Zöttl Georg

B. Mitglieder

- 1 Amort Gertrud Fr.
- 2 Amort Irmgard Fr.

- 3 Amort Konrad
- 4 Amort Rosa Frau
- 5 Artmann Alfred
- 6 Artmann Ernst
- 7 Bahler Anna Frau
- 8 Bahler Gertrud Fr.
- 9 Bahler Emilie Fr.
- 10 Bahler Hilba Fr.
- 11 Rabbauer Elise Frau
- 12 Dittmar Ella Frau
- 13 Gruber Anna Frau
- 14 Grundig Marie Frau
- 15 Blachfelner Hedwig Frau
- 16 Eichstruth Elly Frau
- 17 Fritzer Lisl Frau
- 18 Gotter-Resti-Ferrari M. Frau
- 19 Hafentkopf Wilma Frau
- 20 Hafner Marie Frau
- 21 Hiemer Josefina Frau
- 22 Imfeld Ella Fr.
- 23 Imfeld Emilie Fr.
- 24 Janitschek Frau
- 25 Janitschek Otto
- 26 Kaiser Gertrude Frau
- 27 Kaplan Charlotte Frau
- 28 Kaufmann Julie Frau
- 29 Kleidorfer Willy
- 30 Lint Anna Frau
- 31 Lüthi Anna Frau

- 32 Lüthi Martha Frau
- 33 Lechner Paula Frau
- 34 Markstaller Resl Frau
- 35 Mühlbauer Marie Frau
- 36 Müller Johanna Frau
- 37 Neumann Resl Frau
- 38 Neumaner Hilba Frau
- 39 Oberhollnzer Paula
- 40 Peter Burga
- 41 Piderl Dolores Frau
- 42 Ploner Franz
- 44 Reithofer Olga Frau
- 43 Brazmarer Ilse Frau
- 45 Reithofer Otto
- 46 Renner Theresie Frau
- 47 Salzburger Hermann
- 48 Schneider Herta Fr.
- 49 Schörg Mathilde Frau
- 50 Schropp Hubert
- 51 Springl Lina Frau
- 52 Stahl Schmidt Anna
- 53 Theumer Erna Fr.
- 54 Wagner Gerhard
- 55 Weiterschan Mibi Frau
- 56 Wille Marie Frau
- 57 Jandra Marie Frau
- 58 Zelinka Ernestine Frau
- 59 Zelinka Miki Fr.
- 60 Zellner Edith Frau

Wohnhaft in

Deutsch-Österreich.

- A. Vollmitglieder.**
- 1 Angele Paul, Kirchbichl
 - 2 Antretter Josef, Kirchbichl
 - 3 Astner Loni Fr., Wörgl
 - 4 Biechl Josef, Wörgl
 - 5 Biechl Josef, Häring
 - 6 Bucher Max Häring
 - 7 Bucher Maria Fr., Häring
 - 8 Bucher Michl
 - 9 Czermak Franz, Rohrbach
 - 10 Danek Franz, Wörgl
 - 11 Devolekky Marie Frau, Bregenz
 - 12 Dorn Robert, Kirchbichl
 - 13 Dornaus Anna Fr., Kirchbichl
 - 14 Eber Josef, Häring
 - 15 Egger Ernst, Brixlegg
 - 16 Fiedler Juliana Frau, Wien
 - 17 Friedrich Franz, Söll-Deufental
 - 18 Donnert Hermann, Tiens
 - 19 Eber Rudolf, Alland
 - 20 Eißler Konrad, Wien
 - 21 Fallner Otto, Kirchbichl
 - 22 Fleischmann Rud., Br.-Neustadt
 - 23 Fritz Emanuel, Kirchbichl
 - 24 Gerner Marie, Kramsach
 - 25 Glasner Georg, Wörgl
 - 26 Golliseller Hans, Kirchbichl
 - 27 Greiner Albert, Innsbruck
 - 28 Haberland Franz, Häring

- 29 Hämmerle Otto Dr., Innsbruck
- 30 Hämmerle Miki Frau, Innsbruck
- 31 Handjohur Gustav, Wörgl
- 32 Hechenberger Johann, Häring
- 33 Hendrich Gottfried, Kirchbichl
- 34 Hirn Toni, Kirchbichl
- 35 Hofer Theodor, Rattenberg
- 36 Höferer Arnold, Radfersburg
- 37 Horngacher Simon, Häring
- 38 Huber Ella Frau, Kirchbichl
- 39 Huber Ferdinand, Ritzbühel
- 40 Hussak Hans, Brixlegg
- 41 Jano Ernst, Wörgl
- 42 Janowsky Emil, Wien
- 43 Kainzner Georg, Dornauberg
- 44 Karlovicka Anton, Kirchbichl
- 45 Kiener Anton, Salzburg
- 46 Kirchebner Dr., Kirchbichl
- 47 Kirchler Hans, Mitterndorf St.
- 48 Koller Eleonora Fr., Kirchbichl
- 49 Koller Oswald, Kirchbichl
- 50 Krahnig Franz, Rattenberg
- 51 Kröll Anna, Wörgl
- 52 Lang Karl, Schwarzenberg
- 53 Langebner Hans, Wörgl
- 54 Lapper Karl, Häring
- 55 Lapper Karoline, Häring
- 56 Leitner Hermann, Wörgl
- 57 Rammel Maria Fr., Salzburg
- 58 Rasche Ostar, Wörgl

- 59 Kirchner Antonie, Wörgl
- 60 Lohrl Maria Fr., Kirchbichl
- 61 Lob Gregor, Söll
- 62 Mayer Anna Fr., Wörgl
- 63 Maierl Hans, Wörgl
- 64 Marschit Wenzel, Kirchbichl
- 65 Marlin Josefina Fr., Wien
- 66 Martin Katharine Fr., Wien
- 67 Martin Rudolf, Ing., Wien
- 68 Matzler Maria Fr., Mayrhofen
- 69 Matthes Franz, Häring
- 70 Maß Fritz, Innsbruck
- 71 Mayer Maxim. Dr., Wien
- 72 Meingasser Rudolf, Kirchbichl
- 73 Metzner Grete Fr., Wien
- 74 Mey Josef, Wörgl
- 75 Mayer Fritz, Maxglan
- 76 Mißl Josef, Wörgl
- 77 Mißl Karl, Kirchbichl
- 78 Moller Max Aug., Wien
- 79 Moser Franz, Kirchbichl
- 80 Moser Max Dr., Kirchbichl
- 81 Mühllegger Michael, Häring
- 82 Mühlsteiger Franz, Kirchberg
- 83 Nestl Adolf, Häring
- 84 Ostermann Rudolf, Wörgl
- 85 Panzeri Sophie Fr., Häring
- 86 Pelzer Josef, Kirchbichl
- 87 Pfurtsheller Eduard, Uttendorf
- 88 Picinini Marie Fr., Brixlegg
- 89 Poforny Adolf, Wörgl
- 90 Prugg Hans, Wörgl
- 91 Radmann Geza, Wien
- 92 Rasser Miki Fr., Wörgl
- 93 Ragger Johann, Kirchbichl
- 94 Rieder Amalie Fr., Kirchbichl
- 95 Reitmayer Alfred Dr., Salzburg
- 96 Reisch Josef, Innsbruck
- 97 Sahler Hans Dr., Bregenz
- 98 Rieder Anton, Häring
- 99 Ritter Egon, Kirchbichl
- 100 Ritter Josef, Kirchbichl
- 101 Rittmann Ernst, Brud a. d. Mur
- 102 Scheiber August, Kramsach
- 103 Schiefl Karl, Innsbruck
- 104 Schiefl Leop. Fr., Kirchbichl
- 105 Schmiedlechner Karl, Wörgl
- 106 Schnaiter August, Wörgl
- 107 Schnitzer Michael, Wörgl

Wohnhaft in

Deutschland.

- A. Vollmitglieder.**
- 1 Malsdorf Erich, Berlin
 - 2 Alte Friedrich, Berlin
 - 3 Alberti Luigard Fr., Berlin
 - 4 Amoll Hans, Nürnberg
 - 5 Arnold Franz, Regensburg
 - 6 Lubbe Kurt, Schöngau
 - 7 Barz Hedwig, Berlin
 - 8 Bauer Hans, Brannenburg

- 108 Seisl Andrá, Wörgl
- 109 Silveri Josef, Kirchbichl
- 110 Simmel Rud., Mühlau b. Innsbruck
- 111 Snesko Georg, Wörgl
- 112 Steidl Rudolf, Kirchbichl
- 113 Steinbacher Otto, Wörgl
- 114 Steindl Michael, Ebbs
- 115 Stödl Frieda Fr., Kirchbichl
- 116 Strider Hans, Wörgl
- 117 Tagini Josef, Wörgl
- 118 Thaler Amalie, Innsbruck
- 119 Troger Hermann, Wörgl
- 120 Turi Emerich, Wörgl
- 121 Walcher Peter, Kirchbichl
- 122 Walzel Hugo, Wörgl
- 123 Wasil Anton, Wörgl
- 124 Weindl Andrá, Häring
- 125 Weindl Hans, Häring
- 126 Wenslo Amy, Kirchbichl
- 127 Wenslo Ida, Kirchbichl
- 128 Wenslo Mibl, Kirchbichl
- 129 Widschwentner Michael, Scheffau
- 130 Widschwentner Michael Dr., Scheffau
- 131 Widschwentner Simon, Kirchbichl
- 132 Wiesmayer Karl, Sing
- 133 Winder Georg, Wörgl
- 134 Janoskar Eleonora Fr., Wien
- 135 Janoskar Irma, Wien
- 136 Jotkl Peter Dr., Wörgl

B. Mitglieder.

- 1 Bucher Sophie Frau, Häring
- 2 Danek Grete Frau, Wörgl
- 3 Elmner Josef, Niederbreitenbach
- 4 Fritz Anna Frau, Kirchbichl
- 5 Hendrich Lotte Frau, Kirchbichl
- 6 Hofer Olga Frau, Rattenberg
- 7 Kainzer Berta Frau, Dornauberg
- 8 Lapper Karl d. Jüng., Häring
- 9 Matthes Steffy, Häring
- 10 Maß Anna Frau, Innsbruck
- 11 Maß Ilse Fr., Innsbruck
- 12 Mey Paula Frau, Wörgl
- 13 Ritter Maria Frau, Kirchbichl
- 14 Simmel Hedwig Frau, Mühlau b. Innsbruck
- 15 Turi Anna Frau, Wörgl
- 16 Winder Martha Frau, Wörgl
- 17 Janoskar Hubert, Wien

- 9 Bauer Hans, München
- 10 Baumann Franz, München
- 11 Baumann Guido, München
- 12 Beder Elise Fr., Berlin
- 13 Behrend Fritz, Berlin
- 14 Beierlieb Andreas, München
- 15 Bergmann Karl, Leipzig
- 16 Bergmann Wolfgang Dr., München
- 17 Bertram Margarethe Fr., Berlin
- 18 Bezold Josefina Fr., München

19 Wilmmaier Alfred, München
20 Birkenkötter Effriede Fr., Saarbrücken
21 Birndorfer Toni, München
22 Bissing Friedr. Dr., Niederaudorf
23 Böhm Ernst Köln
24 Boell Karl, Oberaudorf
25 Bolkner Heinrich, Rosenheim
26 Bonde Gustav, Zwidau
27 Brackling Friedrich, Berlin
28 Braun Karl, Kiefersfelden
29 Bruns W. Dr., München
30 Broh James Dr., Berlin
31 Buch Martha Fr., Witten-Ruhr
32 Büdner Berta, München
33 Cassur Oskar, Leipzig
34 Czefau Hans Dr., München
35 Damm Walter, Bremen
36 Deinert Karl, Berlin
37 Dittmann Karl, München
38 Eichelberg Max, Torgau
39 Emmesberger Johann, Kiefersfelden
40 Engel Jakob, Ludwigshafen
41 Faeth Anna, Rosenheim
42 Falkenhausen Fr. Frhr. Saabor
43 Felgner, Elmshorn
44 Fiaud Heinrich, Hombruch, Barop
45 Fiede Karl, Ludau
46 Finkbeiner Adam, München
47 Finster Hugo, Landsbut
48 Fißler Georg, Kiefersfelden
49 Frankl Max, München
50 Fäger Hermann, Kiefersfelden
51 Gartner Josef, Kiefersfelden
52 Gehly Bella Wm., Köln
53 Gehly Paul, Köln
54 Geißel Otto, Bielefeld
55 Gerst Valentin, Kiefersfelden
56 Glafer Augustin, München
57 Gollwitzer Gottlieb, München
58 Götz Georg, Kiefersfelden
59 Goethe Gustav, Düben
60 Gröber Raphael, München
61 Gruber Richard, Berlin
62 Grühmann Ernst, München
63 Günther Walter, Dresden
64 Haagner Rudolf, München
65 Haas Johann, Kiefersfelden
66 Haerl Josef, München
67 Haid Otto, München
68 Haidacher Josef, Kiefersfelden
69 Hailer Wolf, München
70 Hailer Franz, München
71 Hailer Oskar, München
72 Hailer Otto, München
73 Hailer Sophie Fr., München
74 Hammer Anna, Fr., Berlin
75 Harnad Lotte Frau, München
76 Härtl Charlotte Fr., Linen
77 Härtl Ernst, Erfurt
78 Hartmann Antonie Fr., Berlin
79 Hartmann Julius, Rosenheim
80 Hauptmann Hermann, Dresden

81 Hausmann, Staade
82 Herrmann Kurt, Dresden
83 Hertwig Alice Fr., Berlin
84 Herwig Oskar, München
85 Hilbrandt Käthe Fr., Berlin
86 Hirt Paul, Neukölln
87 Hoerichs Julius, Celle
88 Hofmann Georg, Würzburg
89 Hoffmann Jakob, München
90 Hoffmann Marie Fr., Berlin
91 Hoffmeister Dr., Brannenburg
92 Hofweller Emma Fr., Kiefersfelden
93 Holz Wilhelm, Barmen
94 Hopff Karl, Kiefersfelden
95 Huber Rezi Fr., Nu
96 Ihmayer Heinrich, Nürnberg
97 Jahn Willibald, Berlin
98 Jastraw Adolf, Berlin
99 Joachim Anneliese, Berlin
100 Joachim Frieda Fr., Berlin
101 Joehrs Fritz, Berlin
102 Justus Karl, München
103 Kainz Franz, München
104 Kaiser Edith Fr., Leipzig
105 Kaiser Josef Dr., Leipzig
106 Kalmbach Hans, Degerndorf
107 Kalkenmarktner Centa, München
108 Kammerer Josef, Kottach
109 Karstunk Gertrud Fr., Berlin
110 Kastner Valentine Fr., München
111 Kauffmann Dr., Nieder-Selters
112 Kenling Johannes, Berlin
113 Keim August, München
114 Keller Alois, Memmingen
115 Kienitz v. Konrad, Leipzig
116 Künzel Gertrud Fr., Berlin
117 Künzel Karl Dr., Gellertkirchen
118 Künzel Konr.-Kap. Kief-Berlin
119 Kirschner Dr., Königsberg
120 Klein Ferdinand Dr., München
121 Klein Käthe Frau, München
122 Klodenberg Hans, Kiefersfelden
123 Knauts Richard, Heilbronn
124 Knoop Hermann, Berlin
125 Kofli Georg Dr., Berlin
126 Körner Max, München
127 Kollmann Ludwig, München
128 Kramer Heinrich, Kottach
129 Krämer Fern, Neukölln
130 Kreter Hedwig Fr., Charlottenburg
131 Kröner Paul, Kiefersfelden
132 Kronewitz Ernst, München
133 Krüger Johann, Leer
134 Kuchenbuch Peter, Kiefersfelden
135 Kühwein Heinrich, München
136 Kuntel Paul, Oberaudorf
137 Kurz Fritz, Lindau
138 Kutschke, Königsberg
139 Lang Marie Fr., Berlin
140 Lang Rosa Fr., Berlin
141 Langabed Elisabeth, Schweidnitz
142 Lange Kurt, Dresden

143 Laure Julius, Dresden
144 Leidl Josef, Ehlingen
145 Leißner Herbert, Kiefersfelden
146 Lieberich Robert, Kiefersfelden
147 Liebherr Emil, Berlin
148 Liebig Hermann, Düben
149 Limpert Paul, Oberaudorf
150 Lippmann Fide Fr., Rosenheim
151 Lommel Walter, Striegau
152 Lorz Hermann, München
153 Lude Adolf, Kiefersfelden
154 Lude Maria Fr., Kiefersfelden
155 Machleb Friedrich, Münster
156 Mailänder Hans, Augsburg
157 Mahler Josef, Kiefersfelden
158 Marchner Theodor, München
159 Margraf Peter, München
160 Massenkh Paul, Berlin
161 Mähner Alfred, Berlin
162 Mauerer Josef, München
163 Mayer Ludwig, München
164 Meiser Hans, München
165 Merkl Josef, Kiefersfelden
166 Merz Karl, München
167 Mejer Karl Dr., Belgard
168 Michaels Gertrud Frau, Coblenz
169 Michaels Julius, Coblenz
170 Michna Gustav, Romames
171 Moser und Weiga Baron, München
172 Müller Andreas, München
173 Müller Franz, München
174 Müller Max, Dresden
175 Nagl Albert, Ebersberg
176 Rein Adolf Dr., Augsburg
177 Reumann Wilhelmine Fr., Köln
178 Kieberl Albert Dr., Stettin
179 Kieberl Josefine Fr., München
180 Riemaner Kurt, Berlin
181 Röpitsch Runo, München
182 Döerflinger Sebastian, München
183 Orlovsky Otto, Sersheim
184 Osterlag Anna Fr., Augsburg
185 Osterlag Emma, Augsburg
186 Outrelepoint Harry, Kiefersfelden
187 Outrelepoint Max, Kiefersfelden
188 Panzer Konrad, München
189 Pash-Cornet Anton, Nürnberg
190 Pash-Cornet Josef, Augsburg
191 Pister Elisabeth Fr., Elberfeld
192 Böschl Franz, Kiefersfelden
193 Peterßen Grete Fr., Neumünster
194 Peterßen Käthe Fr., Neumünster
195 Pfeiffroth Finny Fr., München
196 Piefich Max, München
197 Pilschke Dr., Zittau
198 Pilsch Ludwig, München
199 Preehler Otto, Berlin
200 Preißer Hans, Berlin
201 Ragonath Georg, Berlin
202 Richter Gertrud Fr., Berlin
203 Richter Hans, Grünau
204 Richter Margarethe Fr., Berlin

205 Rehm Heinrich, Bielefeld
206 Riech Wilhelm, Pfullingen
207 Rimpler Otto, Görlitz
208 Roth Luise Fr., Fürth
209 Rottländer Elise Fr., Kiefersfelden
210 Ruhland Hermann, Berlin
211 Runge Hermann Dr., Göttingen
212 Sachsmayer Karl, München
213 Scheufele Othmar, Kempten
214 Schleinber Cäcilia Fr., München
215 Schleinber Lukas, München
216 Schleifenbaum Wilhelm, Kiefersfelden
217 Schmid Karl, München
218 Schmitt Adam, München
219 Schmitt Franz, München
220 Schmitt Ludwig, München
221 Schmeder Elisabeth Fr., München
222 Schmeder Franz, München
223 Schneider Robert Dr., München
224 Schnurr Dr., Berlin
225 Schaber Albert, Rosenheim
226 Scholz Hermann Dr., Schweidnitz
227 Schönweih Max, Reit i. W.
228 Schröder Paul, Kronnen
229 Schurhardt Franz, München
230 Schulenburg Frieda Fr., Berlin
231 Schulke Baron v. München
232 Schwabe Kurt, Nordhausen
233 Schweiger Josef, Reichenhall
234 Seibant Maria Fr., München
235 Serrat Klaus d. Belt., Regensburg
236 Seufert Georg, Amberg
237 Sieber Max, Braunschweig
238 Sieghardt August, Nürnberg
239 Siecht Fritz Dr., Berlin
240 Staubmaier Hans, München
241 Steinbacher Albert, Pfraundorf
242 Steinherr Max d. Jüng., Reichenfelden
243 Stord Wilhelmine Fr., Köln
244 Sträßburger Wilhelm, München
245 Strüwe Karl, Bielefeld
246 Teuchert Max, Ruppersteg
247 Thumm Hans, München
248 Toletti Max, München
249 Trotsche Paul v., Ludwigslust
250 Trunk Johann, München
251 Vithum Hans, München
252 Voglmaier Johanna Fr., München
253 Wagenföner Josef, München
254 Wagenföner Margarethe, Adorf
255 Waldmann Paula Fr., München
256 Walkenhorst Theodor, Bielefeld
257 Warren-Schmidt Friedrich, Berlin
258 Weber Clara Fr., Berlin
259 Wegele Franziska Frau, Raubling
260 Weger Marie Fr., Charlottenburg
261 Weinfurter Hans, Kiefersfelden
262 Weißer Julius, Berlin
263 Weigl Hugo Dr., Mannheim
264 Welzel Johannes, Berlin
265 Welzel Otto, Berlin
266 Wernthaler Franz Kav., München

267. Wettemann Josef, München
268. Widmann Siegfried, Hildesheim
269. Widelind Marie, Raumburg
270. Willner Fritz Dr., Berlin
271. Winklers Ann, Charlottenburg
272. Winklers Cläre, Charlottenburg
273. Wohl Else Frau, Berlin
274. Wörbs Paul, Bergedorf
275. Würffel Moiss, München
276. Würffel Rudolf, München
277. Zadražil Adalbert, Kedenfelden
278. Zaus Christof, München
279. Zehler Elise Fräul., Berlin
280. Zeller Walter, Leipzig
281. Zypfel S., Düben

B. Mitglieder.

1. Alte Elise Frau, Berlin
2. Bauer Ann Frau, München
3. Behrend M. Frau, Berlin
4. Bäterlieb Maria Frau, München
5. Billmarer Luise Frau, München
6. Brausing Elisabeth Frau, Berlin
7. Broß Rosa Frau, Berlin
8. Fischer Marie Frau, Kiefersfelden
9. Fäger Roman, Kiefersfelden
10. Gartner Elise Frau, Kiefersfelden
11. Gehl Anneliese Fräul., Köln
12. Göß Marg. Frau, Kiefersfelden
13. Gröber Luise Frau, München
14. Gruber Emma Frau, Berlin
15. Haidacher Luise, Kiefersfelden
16. Haller Viese Frau, München
17. Härtl Franziska Frau, Erfurt
18. Hirtl Else Frau, Berlin-Neutölln
19. Hopff Elisabeth Frau, Kiefersfelden
20. Jkmeyer Anna Frau, Nürnberg
21. Jaehn Christl Fräul., Berlin
22. Jaehn Friede Frau, Berlin
23. Jaktrow Charlotte Frau, Berlin
24. Jaktrow Martha, Berlin
25. Justus Maria Frau, Anzing
26. Kalmbach Vina Frau, Brannenburg
27. Keller Rosa Frau, Memmingen
28. Kienig v., Verta Frau, Leipzig
29. Kinsel Margarethe, Stel
30. Kohle Elise Frau, Berlin
31. Kollmann L. d. Jüng., München
32. Körner Käthe Frau, München

33. Kramer Margarethe Frau, Rostod
34. Krämer Helene Frau, Neutölln
35. Krüger Frau, Leer
36. Kuchenbuch Johanna, Kiefersfelden
37. Kuchenbuch Wilhelm, Kiefersfelden
38. Kunft Julie Frau, Oberaudorf
39. Lauer Thea Frau, München
40. Lieberich Nellie Frau, Kiefersfelden
41. Liebig Anna Frau, Düben
42. Limpert Emilie Frau, Obetaudorf
43. Lommel Hedi Frau, Striegau
44. Machleb Maria Frau, Münstler
45. Mauerer Käthe Frau, München
46. Mayer Olga Frau, München
47. Meyer Helene Frau, Belgard
48. Moser und Weiga Baron, München
49. Niemaner Agathe Frau, Berlin
50. Oberlinner Bettin Frau, München
51. Orlovsky Paula Frau, Stuttgart
52. Plöb Paula Frau, München
53. Rehn Emma Frau, Bielefeld
54. Richter Erna Frau, Grünau
55. Rimpler Olga Frau, Görtzh
56. Ruhland Elsbeth Frau, Berlin
57. Sachsmayer Karoline, München
58. Seirat Klaus d. Jüng., Regensburg
59. Seuffert Jörn, Oberaudorf
60. Sieber Anna, Frau, Braunschweig
61. Sieghardt Paula Frau, Nürnberg
62. Schmitt Grete Frau, München
63. Schneider Rudolf, München
64. Schnurr Käthe Fräul., Berlin
65. Schnurr Walter, Berlin
66. Scholz Marie Frau, Schweidnitz
67. Schröder Frau, Kremen
68. Schubarth Helene Frau, Berlin
69. Specht Frau, Berlin
70. Staudinger Mibi Frau, München
71. Strahburger Therese Frau, München
72. Strüme Hedwig Frau, Bielefeld
73. Teuchert Christiane Frau, Ruppertseg
74. Viskthum Thea Frau, München
75. Weißer Frau, Berlin
76. Weißer Julius, Berlin
77. Wernthaler Regina Frau, München
78. Widelind Ditrich, Raumburg
79. Wörbs Margarethe Frau, Bergedorf
80. Zeller Anna Frau, Leipzig

Wohnhaft im

Ausland.

A. Vollmitglieder.

1. Bresowsky Max Dr., Dorpat-Estland
2. Dreister Franz Dr., Köhseg-Ungarn
3. Freyberger Franz, Köhseg-Ungarn
4. Haberl Toni, Bozen-Südtirol
5. Kraft Hermann Dr., Basel - Schweiz
6. Küttel Deliberius v., Köhseg - Ungarn
7. Brem Josef Ing., Brad-Rumänien

8. Sommer Alfred Dr., Dorpat-Estland
9. Stur Ludwig Dr., Köhseg-Ungarn

B. Mitglieder.

1. Kraft Grete Frau, Basel
2. Stur Frau, Köhseg

Doppelmitglieder: 1. Brüdl Josef, München; 2. Ing. Bauer, Kuffstein.