

XXII. Jahresbericht

der

Sektion



Schwarzer Grat

des

deutsch-österreichischen Alpen-Vereins

für

1903.

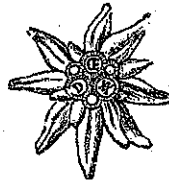

Leutkirch.

Druck von Joseph Bernklau,
kgl. Hofbuchhandlung.

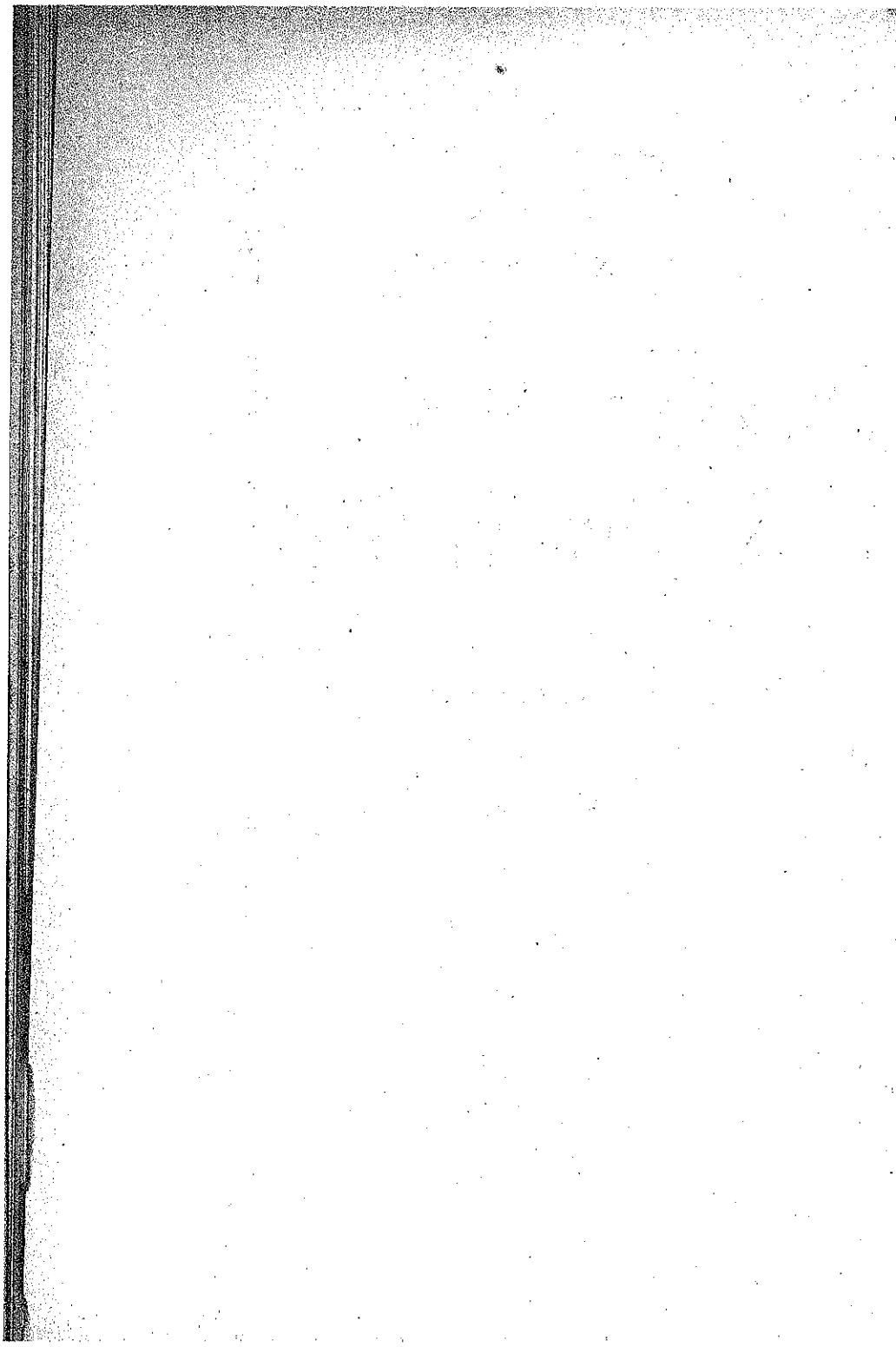

Zur gefl. Beachtung für die Mitglieder.

- 1) Es wird ersucht, alle **Adressänderungen** nicht dem Zentralausschuss, sondern **dem Sektionskassier** Herrn Kaufmann **Maisch** (Leutkirch) anzeigen zu wollen und zwar jeweils möglichst rasch, da nur so eine geordnete Zustellung der Drucksachen des Vereins möglich ist.
- 2) **Neue Mitglieder** können jederzeit beim Vorstand angemeldet werden. Erfolgt der Eintritt im Laufe des Jahres, so werden die Mitteilungen vom Jahresbeginn ab nachgeliefert.
- 3) **Austrittserklärungen** für das folgende Jahr müssen **bis 1. Dezember des laufenden Jahres** schriftlich erfolgen. Andernfalls sind sie ungültig.
- 4) Der Mitgliedsbeitrag beträgt Mk. 10. Die auswärtigen Mitglieder werden ersucht, den Beitrag **bis 1. März** an den Sektionskassier einzusenden, worauf ihnen die Mitgliedskarte als Quittung zugeht. Anfangs März werden die ausstehenden Beiträge durch Postauftrag erhoben. **Die Zeitschrift wird sämtlichen Mitgliedern, ohne besondere Bezahlung, gebunden geliefert.**
- 5) Die von den Mitgliedern ausgeführten **Gebirgstouren** wollen dem Vorstand behufs Aufnahme in den Jahresbericht **bis spätestens Ende November** ohne besondere Aufforderung zur Kenntnis gebracht werden. Um den Jahresbericht künftig rechtzeitig versenden zu können, ist die Einhaltung dieses Termins unbedingt notwendig.
- 6) Die **Sektionsbibliothek** wird den Mitgliedern zur Benutzung angelegentlichst empfohlen.



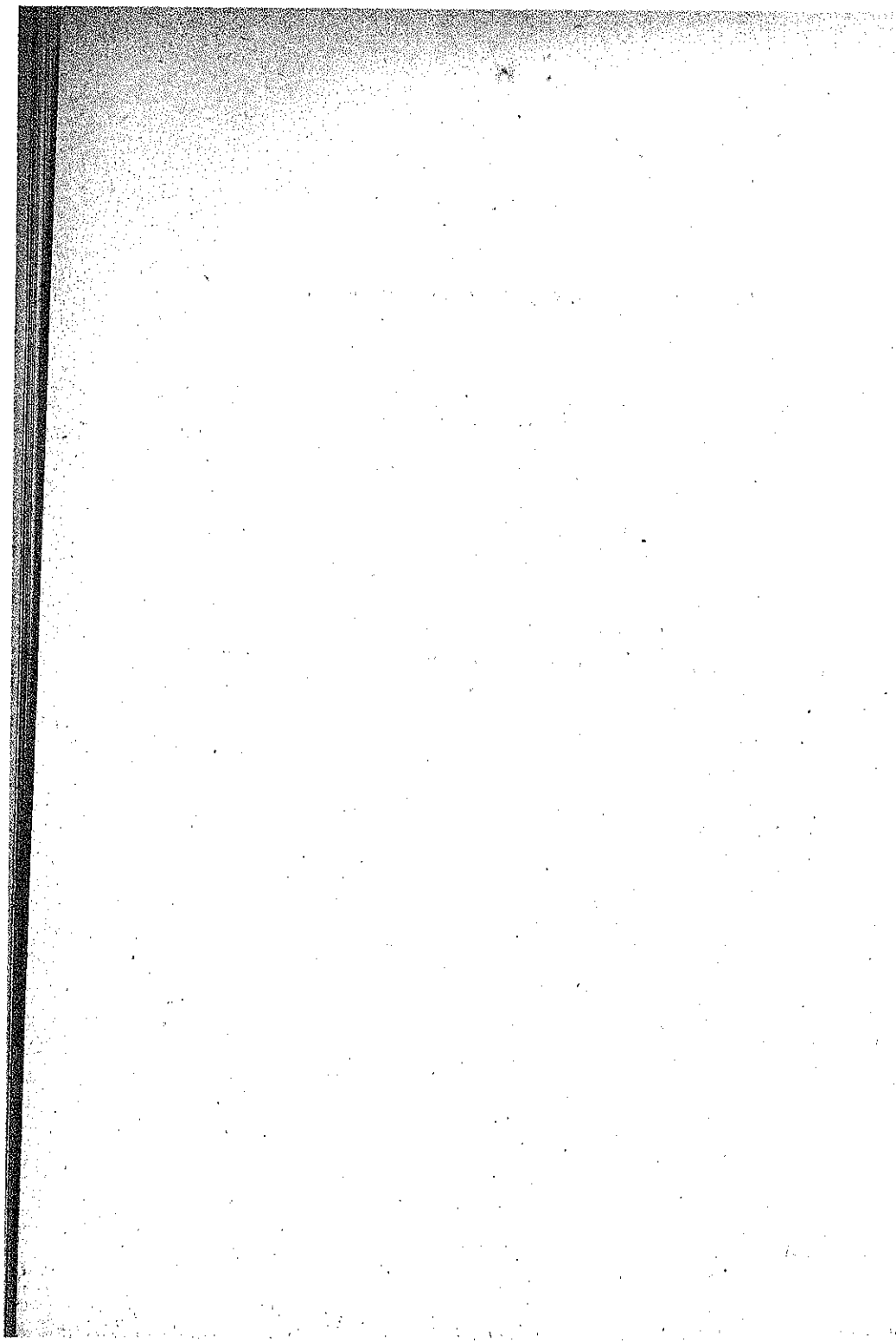

Jahresbericht pro 1903.

Die Sektion „Schwarzer Grat“ hat mit dem Jahre 1903 das 23. seit ihrer Gründung beendigt. Der Mitgliederstand ist mit 162 am Beginn des Jahres 1904 wieder etwas in die Höhe gegangen. Namentlich erheblichen Mitgliederzuwachs haben wir in Leutkirch zu verzeichnen.

Die Vereinsabende wurden meist gut besucht. An Vorträgen sind zu erwähnen:

- Lehrer Wälde: „Aus der Urzeit Oberschwabens“;
- v. Zabusnig: „Im Allgäu, Lichtbildervortrag“;
- v. Payer: „Erlebnisse eines Nordpolfahrers“.

Der für die Tage 27.—29. Juni verabredete Sektionsausflug Widderstein—Bregenzerwald war vom Wetter begünstigt und nahm einen vorzüglichen Verlauf. Die Teilnehmer werden mit Vergnügen an diese schönen Tage zurückdenken.

Der nächste grössere Ausflug der Sektion galt dem Besuche der Generalversammlung des Gesamtvereines in Bregenz. Es fanden sich mehr als 20 Sektionsgenossen bei diesem schönen Feste zusammen.

Weitere Ausflüge der Sektion galten der „Roten Wand“ und dem „Gaisshorn und Rauhorn“.

Die am 6. Februar d. J. in herkömmlicher Weise gemeinschaftlich mit der Museumsgesellschaft veranstaltete Fastnachtsunterhaltung verlief ganz vorzüglich. Die Grundidee der Veranstaltung, „Bauernkirmess“, kam in drastischer Weise zur Durchführung. Jeder Besucher ging mit der Ueberzeugung nach Hause, so etwas seit Jahren nicht mitgemacht zu haben.

Am darauffolgenden Tage versammelten sich schon ein grosser Teil der Mitglieder bei Frühschoppen mit Militärmusik, nachmittags 2 Uhr aber fand im Gasthofs zum Mohren die Generalversammlung der Sektion statt. Leider wird die Zahl der auswärtigen Besucher unserer Generalversammlungen immer kleiner. Auch unsere lieben Freunde aus Waldsee sind diesmal ausgeblieben. Umsomehr ist es dankbar anzuerkennen, dass unser Sektionsgenosse am fernen Donaustrande, Herr Bauinspektor B., seinen Winterausflug auf den „Schwarzen Grat“ stets mit unserer Generalversammlung verbindet. Die Generalversammlung wählte die seitherigen Mitglieder des Sektionsvorstandes einstimmig auch für das kommende Jahr.

Der Sektionsvorstand besteht daher wie seither aus den Herren:

- I. Vorsitzender:** Hospitalpfleger Weiser.
II. Vorsitzender: Stadtschultheiss Fischer.
Schriftführer: Verwaltungsaktuar Lohr.
Kassier: Kaufmann Maisch.
Bibliothekar: Hofbuchhändler Bernklau.
Beisitzer: Baurat Hiller.
Oberamtsbaumeister Kluffinger.
Uhrmacher Stärk, Waldsee.
Dr. Kästle, Wangen.
Kaufmann W. Leibfried, Isny.
Rudolf Dethleffs, Isny.

Als Reiseziel für den Sektionsausflug im Juni oder Juli 1904, wurde der „Hohe Ifen“ bestimmt. Die rüstigeren Mitglieder gehen über das Gottesacker-Plateau, während die bequemeren Teilnehmer von Rietzlern im kleinen Walsertale ansteigen. Der Tag des Ausfluges wird in Leutkirch ausgeschrieben. Auswärtige Sektionsgenossen, welche sich beteiligen wollen, werden gebeten, dies bis 15. Juni dem Sektionsvorstande mitzuteilen, worauf ihnen genaueres Reiseprogramm zugehen wird.

Auch die weiter in Aussicht genommenen gemeinschaftlichen Ausflüge werden jeweils in Leutkirch veröffentlicht. Wir hoffen, dass einer der ersten Ausflüge der Einweihung des neuen Pavillons auf dem „Schwarzen Grat“ gelten kann.

Die Wege dahin sind bereits im letzten Sommer neu markiert worden. Im Frühjahr werden die noch fehlenden Wegtafeln angebracht.

Ueber die touristischen Leistungen der Sektionsgenossen im Jahre 1903 gibt nachfolgende alphabetische Zusammenstellung der eingegangenen Tourenberichte Aufschluss:

Bälz, Dr., Ministerialrat, Stuttgart: 1902: Piz Centrale am Gotthard; 1903: Widderstein, Hochvogel, Hohes Licht und über den Heilbronnerweg auf die Müdelegabel.

Bechtle, Strassenbauinspektor, Ehingen a. d. Donau: Hoher Freschen, Mittagsspitze, Nebelhorn, Schneck, Biberkopf, Hochrappenkopf, Trettachspitze.

Belser, Oberpräzeptor, Ravensburg: Hoher Freschen, Reiter-Spitze, Oetzal, Hochjoch, Brenner, Gentschelpass, Schröcken.

Bertsch, Dr., Oberamtsrichter, Crailsheim: Zunächst an den Bodensee, dann quer durch die Schweiz nach Genf, Hochsavoyen, Lac d'Ancoy, Moutiers, Bourg St. Maurice, dann über den Kleinen St. Bernhard, an den Montblanc nach Courmayeur, von da durch das Vallée Aosta nach Turin. I. Abstecher von Turin ins Valtournanche nach Breuil und das Matterjoch. II. Tour von Turin aus in das Waldensertal von

Torre Pellice am Monte Vico. Rückreise über den Comer See, durch das Bergell über den Maloja nach Silvaplana, von da Ausflug an die Vergletscherung des Fextales, dann mit der Albulabahn nach Hause.

Cantz, Amtsanwalt, Leutkirch: Gauer Tal, Lindauer Hütte, Lüner See, Scesaplana, Brandner Tal.

Clavel, Apotheker, Ellwangen: Gebhardsberg, Pfänder, Bregenzerwald, Canisfluh, Widderstein.

Dieter, Finanzamtman, Leutkirch: Oberstdorf, Widderstein, Schröcken, Bregenz; Bludenz, Brand, Scesaplana; Hoher Freschen; Feldkirch, Dreischwestern, Naafkopf, Nenzinger Himmel; Straussweg, Scesaplana, Lindauerhütte.

Dorner, Ferd., Leutkirch: Aelple, Dreischwestern.

Edelmann, Hugo, Leutkirch: Dreimal Nebelhorn, Abstieg Oytal.

Fischer, Stadtschultheiss, Leutkirch: 1. Altrauchburg, Sonneneck, Weitnau, Hauchenberg, Immenstadt, Stuißen, Gerstruben, Aelple, Oytal, Oberstdorf. 2. Oberstdorf, Geschelpass, Hochkrumbach, Schröcken bis Bregenz.

Göhrum, Landrichter, Hall: Im Karwendel: Vom Rohntal über die Thorscharte ins Thortal und die Eng, dann über die Moserkarscharte zum Kasten und Haller Anger, dann Traversierung vom Lafatscher Joch über das Bachofenkar zum Stempeljoch. Im Allgäu: Heilbronner Weg, Mädelegabel, Kempter Hütte, Märzle, Rauheck, Hornbacher Joch, Hinterhornbach, Hochvogel, Luitpoldhaus.

Groschupf, Kontrollbeamter, Crailsheim: Brenner, Landshuterweg, Landshuter Hütte, Berliner Hütte, Zaun- und Zillergrund, Achensee.

Grundler, Goldschmied, Leutkirch: St. Rochus, Straussweg, Pantüler, Scesaplana, Douglashütte, Bludenz; Hinterstein, Hochvogel, Himmeleck, Oytal.

Härie, Karl, Leutkirch: Widderstein und Bregenzerwald.

Hiller, Baurat, Leutkirch: Alvier, Dreischwestern, Nebelhorn, Kempterhütte, Mädelegabel, Heilbronnerweg, Freiburger Hütte, Rote Wand, Dalaas, Ascher Hütte, Hexenkopf, Compatsch.

Hosch, Postassistent, Leutkirch: Rote Wand, Heilbronnerweg, Schwarzer Grat, Blender.

Keppler, Rechtsanwalt, Crailsheim: Wildseeloder, Birnhorn, Watzmann.

Kluftinger, Oberamtsbaumeister, Leutkirch: Widderstein, Rote Wand, Heilbronnerweg, Gaishorn.

Kümmerlen, Amtmann, Leutkirch: 1. Oberstdorf, Nebelhorn, Oytal, Oberstdorf. 2. Zürich, La chantes fonds, Doubsfall, Gorges de la Reux, La chantes fonds, Neuchatell, Genf, Genfersee, Rhonetal, Leickerbad, Gemipass, Spietz, Interlaken, Meiringen, Rosenlauibad, Grosse Scheidegg, Grindelwald, Kleine Scheidegg, Lauterbrunnen, Interlaken, Brüning, Vierwaldstättersee, Gotthardbahn, Lago di como, Lago maggiore, Lago di Lugano, Gotthardbahn, Rorschach.

Martin, Franz, Leutkirch: Nebelhorn, Abstieg ins Oytal, Widderstein, Bregenzerwald, Hohes Licht, Heilbronner Weg, Mädelegabel Weihnachten: Pfänder.

Martin, Karl, Leutkirch: Widderstein, Rote Wand, Gaisshorn.

Mayr, Karl, Leutkirch: St. Rochus, Straußweg, Panüler, Scesaplana, Douglashütte, Bludenz; Hinterstein, Hochvogel, Himmeleck, Oytal.

Maisch, Kaufmann, Leutkirch: Dreischwestern, Gasseliespitze, Kuhgratspitze, Malbunertal, Nenzinger Himmel; Flexenpass, Bregenzerwald, Gentschelpass, Hoherkasten, Venedig, Sächsische Schweiz mit Bärenstein und Bastei.

Mahler, Postsekretär, Waldsee: 1902: Rankweil, Laternser Tal, Uebersaxen, Brandner Tal, Lünensee, Scesaplana, Lindauerhütte, Schrunz. 1903: Oberstdorf, Freibergsee, Einödsbach, Rappenseehütte, Heilbronner Weg, Kemptnerhütte, Holzggau, Kaiserjoch, Pettneu, Hohenriffler bis zur Edmund Grafhütte (dort eingeschnitten), Stuben, Flexenpass, Trittkopf, Arlberg, St. Christoph, St. Anton.

Müller, Amtsgerichtssekretär, Leutkirch: Sonneck, Hauchenberg, Nebelhorn (Oytal), Stuiben (Lecknertal), Hoher Freschen, Schlicke, Gaisshorn, Rauhorn.

Münz, Amtmann, Ellwangen: Gebhardsberg, Pfänder, Bregenzerwald, Canisfluh, Widderstein, Hohes Licht, Heilbronner Weg, Hochvogel.

Rau, Georg, Konservenfabrikant, München-Ost: 1902: Zugspitze, über zahnen Kaiser nach Hinterbärenbad, Stripsenjoch, Stripsenkopf, Bruck, Fusch, Gleinitzer Hütte, Imbachhorn, Kaprunertal, Zell a. S., Pflersch, Tribulaunhütte, Hoher Zahn, Weisswandspitze, Magdeburger Hütte, Gossensass, Bozen, Mittenwald, Leutaschplatz, Ehrwald, Hinteriss, Plumser Joch, Achensee; Tegernsee, Wendelstein. 1903: Oberaudorf, Brunnstein, Trainsjoch, Tiersee. Schwaz, Staller Boden, Lamsenjoch, Eng, Hagelhütte, Plumser Joch, Pertisan, Imbach, Praunenburg, Wendelstein, Schliersee, Maierhofen, Neu Breitlahner, Dominikushütte, Pfitscher Joch, Ländshuter Weg, Landshuter Hütte, Kraxentrager, Brenner, Berchtesgaden, Königsee, Funtenseehütte, Steinernes Meer, Riemannhaus, Sommerstein, Breithorn, Saalfelden, Taxenbach, Rauris, Kolm Saigurn, Royacher Hütte, Sonnblick (Zittelhaus) Seebichlhütte, Heiligenblut, Dälsach, Lienz.

Reich, Postmeister, Waldsee: Pfronten, Falkenstein, Otto Mayerhütte, über Nesselwanger Scharte nach Nesselwängle, Weissenbach, Elmen, Hochtennjoch, Imst, Innichen, Helm, Sexten, Toblach, Schulterbach, Miswinasee, Tre Croci, Cortina, Falzaregopass, Buchenstein, Pordoijoch, Sellajoch, Seisser Alp, Schlern, Bozen, Stuben, Flexenpass, Stuben über Ulmer Hütte, Arlberg, St. Anton, Bludenz, Brand.

Rieger, Kaufmann, Leutkirch: Gentschelpass, Partenkirchen, Garmisch, Eibsee, Mittenwald.

Saleth, Stadtbaumeister, Leutkirch: Isny, Alttrauchburg, Sonneneck, Weitnau, Hauchenberg, Immenstadt, Stuiben, Gerstruben, Aelpele, Oytal, Oberstdorf.

Scharff, Postsekretär, Isny: Hochgrat, Gunzesrieder Tal, Stuiben, Rindalphorn, Hochgrat, Hochälpele, Hoher Freschen, Vaduz, Nenzinger Himmel, Scesaplana.

Schneider, Joh., Leutkirch: Staufen, Wachtbühl.

Schneider, Ed., Kaufmann, Leutkirch: Gentschelpass und Bregenzerwald.

Stärk, Karl, Waldsee: Feldkirch, Vaduz, Fürstenweg, Mellau, Hoher Freschen, Rankweil, Stuiben.

Waldruff, Dr. med., Leutkirch: Ottmannshofer Gletscherspalte ohne Führer, Wilhelmshöhe, Herlazhofer Höhe.

Wälde, Lehrer, Leutkirch: Botanische Exkursionen im Gebiete des St. Gotthart, Simplon und des Berner Oberlandes.

Weiser, A., Spitalpfleger, Leutkirch: Widderstein, Bregenzerwald Rote Wand, Gaisshorn, Rauhorn.

Mit alpinem Gruss

Der Sektionsvorstand.



Kassen-Ausweis pro 1903.

Einnahmen.

Kassenbestand am 1. Januar 1903	Mk.	246.
Jahresbeiträge von 167 Mitgliedern à Mk. 10	»	1670.
Verkaufte Edelweiss	»	21.
Zinsen aus angelegten Geldern	»	47.
Für eine besorgte Karte	»	3.
Erhebung bei der Oberamtssparkasse	»	300.
dto. dto.	»	1116.
Uebernahme der Vergütungskasse.	»	17.
Portoersatz	»	—.
	Mk.	3422.3

Ausgaben.

An Zentralausschuss für:		
167 Mitgliedsbeiträge à Mk. 6	Mk.	1002.—
167 Beiträge an die Führerkasse à 30 Pfg.	»	50.10
168 Einbände à Mk. 1	»	168.—
	Mk.	1220.1
Für Karten, Vereinszeichen etc.	»	24.9
Spesen bei den letztjährigen Festlichkeiten anlässlich der Generalversammlung	»	90.2
Anlage bei der landwirtschaftlichen Kreditanstalt	»	1600.—
Drucksachen, Bücher etc.	»	122.8
Steuern	»	4.8
Portoauslagen und Sonstiges	»	55.0
Barvorrat am 31. Dezember 1903	»	304.3
	Mk.	3422.3

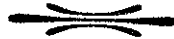

Vermögens-Ausweis.

Kapitalien:

Kassabestand	Mk. 304.37
Anlage bei der Oberamtssparkasse	» 700.—
» » » landwirtschaftlichen Kreditanstalt	» 1600.—
Gegen Mk. 2330.83 Ende 1902	<u>Mk. 2604.37</u>

Vereinszeichen:

8 Edelweiss à 60 Pfg.	Mk. 4.80
-------------------------------	----------



Mitgliederstand:

Stand Ende Dezember 1902	159
Eingetreten sind bis Ende Dezember 1903	<u>8</u>
	167
Ausgetreten im Laufe des Jahres 1903	<u>17</u>
Folglich Mitgliederstand am 1. Januar 1904	150
Seither wieder eingetreten.,	<u>12</u>
Somit jetziger Stand	162



Mitglieder-Verzeichnis.

- Bälz, Dr., Ministerialrat, Stuttgart.
Bauer, Eugen, Dr., Apotheker, Isny.
Bechtle, Strassenbauinspektor, Ehingen a. D.
Beck, Max, Ingen.-Cand., Mengen.
Belser, Oberpräzeptor, Ravensburg.
Bernklau, Josef, k. Hof-Buchhändler, Leutkirch.
Bertsch, Hermann, Dr., Oberamtsrichter, Crailsheim.
Beutel, Amtmann, Stuttgart.
Beyer, Anselm, Stabsarzt, Mainz.
Beyer, Wilhelm, Postsekretär, Stuttgart.
Binder, Kriegsgerichtsrat, Ulm a. D.
Bischoff, Lorenz, Schloss Hofen b. Lochau a. Bodensee.
Bort, Heinrich, Kaufmann, Wangen i. A.
Brigel, Dr., Oberarzt a. Katharinen-Hospital, Stuttgart.
Braun, Stadtpfarrer, Leutkirch.
Buder, Dr., Prof., Tübingen.
Cantz, Amtsanwalt, Leutkirch.
Clavel, Richard, Apotheker, Ellwangen.
Dethleffs Alb., jun., Fabrikant, Isny.
Dethleffs, Rud., Fabrikant, Isny.
Dieringer, Rechtsanwalt, Rottweil.
Dieter, Finanzamtman, Leutkirch.
Dittmann, L., Fabrikant, Stuttgart.
Dorner, Ferdinand, „zum Bazar“, Leutkirch.
Dreiss, Intendanturrat, Ulm.
Drescher, Emil, Hilfslehrer, Schw. Hall.
Edelmann, C., Kaufmann, Leutkirch.
Edelmann, Hugo, Kaufmann, Leutkirch.
Ehrle, Dr., Isny.
Eissner, Finanzamtman, Wangen i. A.
Eissner, Rechtsanwalt, Laupheim.
Ehrhardt, Rudolf, Dr., Assistenzarzt, Schussenried.
Fischer, Stadtschultheiss, Leutkirch.
Fischer, Ernst, Kaufmann, Reutlingen.
Fleischer, Gustav, Kleiderhandlung, Isny.
Forster, Josef, Dr., Arzt, Leutkirch.

Frast, Wilhelm, Kaufmann, Wangen.
Friedmann, S., (Friedmann u. Dannenbaum), Augsburg.
Fritz, Georg (Fritz u. Baur), Stuttgart.
Fromann, Staatsanwalt, Ulm a. D.
Gaupp, Amtsrichter, Tuttingen.
Gaupp, Amtmann, Stuttgart.
Gayler, J., Dr., Reutlingen.
Gayler, Theodor, Fabrikant, Reutlingen.
Göhrum, Landgerichtsrat, Tübingen.
Grab, Theodor, Privatier, Ladenburg, Baden.
Graf, Sparkassenkontrolleur, Leutkirch.
Grisslich, Weinhändler, Leutkirch.
Groschupf, G., Kontrollbeamter, Crailsheim.
Gross, Dr., Oberarzt, Schussenried.
Gross, Franz, Kaufmann, Waldsee.
Grundler, Georg, Goldschmied, Leutkirch.
Gut, Max, Referendar b. Landgericht Ulm.
Halder, Dagob., Oberamtssparkassier, Leutkirch.
Hahn, Gustav, Apotheker, Baiersbronn, Freudenstadt.
Hassel, Eisenbahnsekretär, Stuttgart.
Hangg, Banquier, Biberach.
Hähnen, Herm., Cannstatt.
Härle Karl, jun., Bräumeister, Leutkirch.
Hedinger, Dr., Medizinalrat, Stuttgart.
Held, Ludwig, Bankier, Leutkirch.
Hiemer, Dr., Prof., Ellwangen.
Hiller, Baurat, Leutkirch.
Holzschuher, Freih. v., Amtsrichter, Blaubeuren.
Horn, August, Oberbahnsekretär, Stuttgart.
Hosch, Postassistent, Leutkirch.
Hütt, A., Kaufmann, Wasseralfingen, Aalen.
Hummel, Thad., (z. Rad), Leutkirch.
Huss, Apotheker, Künzelsau.
Jeni, Rechtsanwalt, Waldsee.
Kästle, Dr., Arzt, Wangen i. A.
Kees, Karl, Kaufmann, Waldsee.
Keppler, Rechtsanwalt, Crailsheim.
Kleiner, Kameralamtsverwalter, Wangen.
Klöpfer, Staatsanwalt, Rottweil.
Kloos, Dr., Abtsgmünd.
Kluftinger, Ob.-Amtsbaumeister, Leutkirch.
Knapps, Franz, Kaufmann, Reutlingen.
Kohn, M., (Kohn u. Ullmann), Ulm a. D.
Kurz, Eugen, Postassistent, Wangen i. A.
Kümmerlen, Amtmann, Leutkirch.
Lauterwein, Dr. C., Apotheker, Leutkirch.
Lehner, Amtsrichter a. Landgericht Schwäb.-Hall.
Leibfried, Wilhelm, Kaufmann, Isny.
Lingg, Martin, z. Marienbad, Leutkirch.
Lohr, Verwaltungsaktuar, Leutkirch.
Löser, Max, Kaufmann, Waldsee.
Mader, Ludwig, Lichtdrucker, Isny.
Mahler, J., Postsekretär, Waldsee.
Maisch, G., Kaufmann, Leutkirch.
Martin, Franz, Kaufmann, Leutkirch.
Martin, Karl, Kaufmann, Leutkirch.

Mayr, Karl, Mehlhändler, Leutkirch.
Menzel, Oberleutnant, Korbung, Schw. Hall.
Metzger, Pharmazeut, Schorndorf.
Mögerle, Emil, Amtsrichter, Rottenburg a. N.
Moos, Heinrich, Fabrikant, Ulm a. D.
Moosbrugger, Dr., Oberamtsarzt, Leutkirch.
Müller, K., Droguist (E. A. Thomass Nachf.), Heidelberg.
Müller, Franz, Lehrer, Leutkirch.
Münz, Amtmann, Ellwangen.
Neuner, Herm., Fabrikant, Leutkirch.
Ostertag, Flussmeister, Aitrach b. Leutkirch.
Pfitzenmayer, Albert, Kaufmann, Reutlingen.
Plieninger, Landgerichtsrat, Göppingen.
Preissing, Posthalter, Leutkirch.
Quadt, Fürst v., Durchlaucht, Isny-München.
Quadt, Graf v., Alban, Erlaucht, Isny-München.
Raff, D., kgl. Handelsrichter, München.
Raichle, Franz, Geometer, Kisslegg.
Rau, Georg, Fabrikant, München.
Rebmann, Strassenmeister, Leutkirch.
Reinhard, A., Zahntechniker, Leutkirch.
Rieger, Julius, Kaufmann, Leutkirch.
Rugel, Eduard, Kaufmann, Wolfegg O.-A. Waldsee.
Saleth, Wilh., Stadtbaumeister, Leutkirch.
Sattler, Landrichter, Ulm a. D.
Schaal, Gustav, Kaufmann, Leutkirch.
Schaal, H., Fabrikant, Leutkirch.
Schaal, Fabrikant, Scheer, O.-A. Saulgau.
Scharff, Theodor, Postsekretär, Isny.
Schiele, Rechtsanwalt, Rottweil.
Schiele, Karl, Kaufmann, Waldsee.
Schinabeck, Domänenrat, Isny.
Schlierholz, Bauinspektor, Calw.
Schmidt, Ernst, Amtmann, Ravensburg.
Schmidt, Lehrer, Merzshofen.
Schnapper, Christof, Pfarrer, Hausen a. Lauchart.
Schneider, Ed., Kaufmann, Leutkirch.
Schneider, Joh., Privatier, Leutkirch.
Schuon, G., Finanzreferendär I., Nagold.
Schwarz, Rechtsanwalt, Schwab.-Hall.
Seefried, Oberreallehrer, Heilbronn.
Seuffert, Otto, Eisenbahnassistent, Leutkirch.
Springer, August, Kaufmann, Isny.
Springer, Edwin, Kaufmann, Isny.
Springer, Robert, Kaufmann, Isny.
Stark, Karl, Uhrmacher, Waldsee.
Steger, Ferd., Pharmazeut, Oberkirch, Baden.
Stouder, Prokurist, Wangen i. A.
Trenkle, Ernst, Sparkassier, Wangen i. A.
Über, Sekretär, Leutkirch.
Waldburg-Wolfegg-Waldsee, Fürst v., Durchlaucht, Wolfegg.
Waldmann, Oberamtsstrassenmeister, Crailsheim.
Waldraff, Dr., Arzt, Leutkirch.
Wälde, Lehrer, Leutkirch.
Wegmann, Katastergeometer, Leutkirch.
Wegmann, Konst., Oberamtsbaumeister, Waldsee.

Weiser, A., Spitalpfleger, Leutkirch.
Weixler, Gottlieb, Privatier, Leutkirch.
Weixler, Alfred, Kaufmann, Leutkirch.
Welte, Richard, Reallehrer, Wangen.
Wiedemann, Josef, Fabrikant, Wangen i. A.
Wieland, Dr., Amtsrichter, Leutkirch.
Wieland, Wilh., Ingenieur, Stuttgart.
Wöhr, Gottl., Werkmeister, Leutkirch.
Wolpert, Robert, Kaufmann, Leutkirch.
Wunderlich, A., Hamburg.
Zech, Ulrich, Friseur, Isny.
Zehr, Sigm., Apotheker, Genf.
Zetsche, Strassenmeister, Crailsheim.
Zörnlein, Apotheker, München.

