

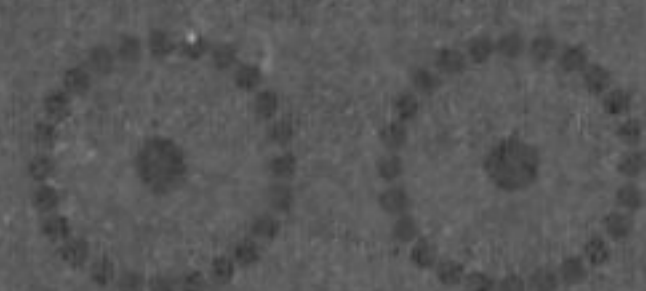

Jahresberichte
der Sektion Plauen-Vogtland
des Deutschen u. Österreichischen
▣ **ALPEN-VEREINS** ▣
über die Jahre 1908—1911

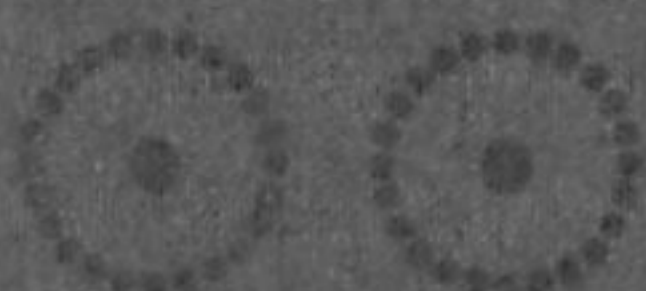

JAHRESBERICHTE
DER
SEKTION PLAUEN-VOGTLAND
DES
DEUTSCHEN UND ÖSTERREICHISCHEN
ALPEN-VEREINS
ÜBER DIE JAHRE 1908—1911.

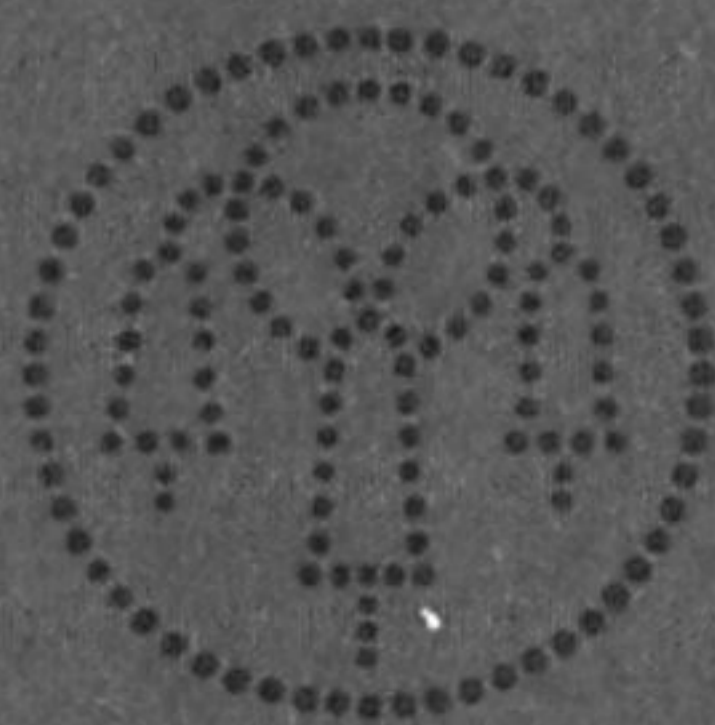
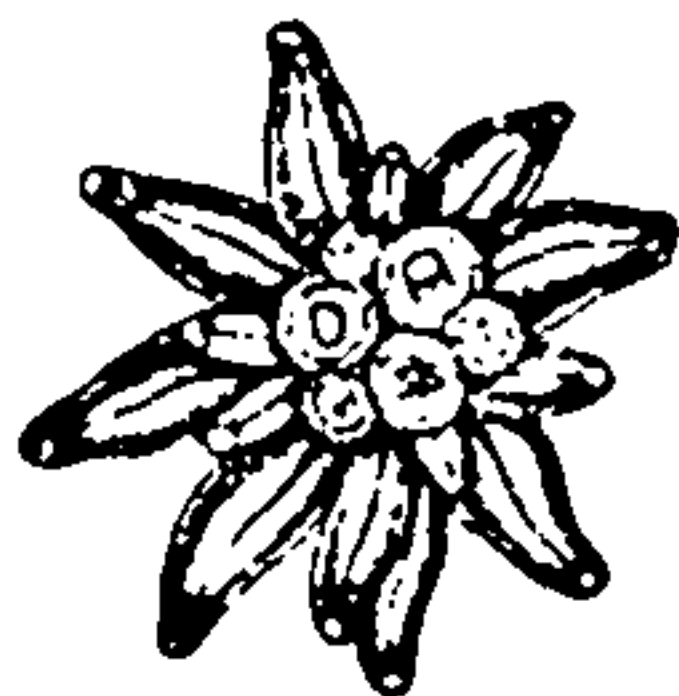

PLAUEN I. V.
DRUCK VON BRENDEL & JOST.



I. Jahresberichte.

1908.

Am 14. Januar fand zur Feier des 25jährigen Bestehens der Sektion eine Festsitzung statt, in der der Vorsitzende einen Überblick der Tätigkeit der Sektion in den verflossenen 25 Jahren gab. Zugleich erhielten die Herren:

Sanitätsrat Dr. Meischner,
Fabrikant Richard Schmidt,
Kaufmann Herrmann Lang,
Justizrat Dr. Schumann,
Bankdirektor Schreyer,
Oberlehrer Reinstein,
Oberlandmesser Artzt,
Kommerzienrat L. Uebel,
Kaufmann Fritz Bergmann

das silberne Edelweiß für 25jährige treue Mitgliedschaft.

Am 6. Februar feierte man in der Erholung ein Alpenfest, zu dem eine Anzahl Mitglieder unter Leitung des Herrn Oberlehrer Reinstein lebende Bilder: „Szenen aus den Bergen“ stellten. Wichtig war weiter in der Sitzung vom 3. März der Beschluß, den bis jetzt nur markierten Weg über die Zillerplatte ins Windbachtal als Alpenvereinsweg auszubauen.

In derselben Sitzung erhielten:

Herr Sanitätsrat Dr. Meyburg und
Herr Professor Weise

das silberne Ehrenzeichen der Sektion.

Im Juni fand zum ersten Male ein Zusammentreffen der sächsischen, fränkischen, thüringischen Sektionen in Hof statt, woselbst beschlossen wurde, derartige Versammlungen alljährlich an wechselndem Orte abzuhalten. Im Herbst folgte die Sektion Hof unserer an sie ergangenen Einladung und fand nach vorhergegangenen Spaziergängen in der Umgebung der Stadt ein geselliges Zusammensein in den Räumen der Erholungsgesellschaft statt.

Da sich das alte Vereinslokal Fürstenhalle für die starkbesuchten Lichtbildervorträge zu klein erwies, wurde beschlossen, von nun an dieselben im Saale des Innungshauses abzuhalten.

1909.

In der Generalversammlung im Januar wurde beschlossen, eine Hüttenkasse zu gründen, der alle Einkünfte aus der Hütte zufließen sollten. Dieser Hüttenfond sollte auf eine gewisse Höhe gebracht werden, um jederzeit für die Hütte eine größere Summe zur Verfügung zu haben. Auf Antrag wurden als Grundstock für diesen Hüttenfond 500 Mk. aus der Hauptkasse überwiesen. Im Laufe des Jahres trat die Sektion als Mitglied dem siebenbürgischen Karpathenverein bei. Am 21. Februar feierte die Sektion ihr alljährliches Alpenfest in der Erholung.

Zu dem 1908 fertig gestellten Weg Plauener Hütte, Zillerplatten, bewilligte der Zentralausschuß in dankenswerter Weise 700 Kronen Zuschuß. Für den Projektionsapparat machte sich aus verschiedenen Gründen die Umwandlung der veralteten Gasbeleuchtung in elektrisches Bogenlicht nötig. Am 12. Juli fand in Pöbneck die Versammlung der oben erwähnten Sektionen statt und war unsere Sektion durch 12 Mitglieder vertreten.

Herr Oberlehrer Irmer erhielt das silberne Edelweiß.

1910.

In der im Januar stattfindenden Generalversammlung wurde beschlossen, als neues Vorstandsamt das des Hüttenwirts zu gründen und wurde Herr Fabrikant Otto Hannemann einstimmig als erster Hüttenwart gewählt.

Verleihungen des silbernen Edelweißes fanden 1910 nicht statt.

Am 11. Februar veranstaltete die Sektion ein sehr stark besuchtes Alpenfest in der Erholung. Der Grundgedanke hierfür war eine Tiroler Bauernhochzeit. An der Zusammenkunft der sächsischen, fränkischen, thüringischen Sektionen am 5. Juni in Kronach beteiligte sich die Sektion mit 6 Mitgliedern.

Die Haupttätigkeit der Sektion mußte sich aber 1910 auf die wichtigste Zugangsrouten zu der Plauener Hütte über Mayrhofen-Häusling-Bärenbad-Kuchelmoosalm konzentrieren. Nach Verständigung mit der Sektion Zillertal, der vertragsgemäß die Instandhaltung obengenannter Wegroute bis zur Kuchelmoosalm zugestanden hätte, die aber aus Geldmangel nicht in der Lage war, die Wege so zu halten, wie sie im Interesse der Sektion Plauen hätten sein müssen, sah sich die Sektion Plauen zu dem Entschluß gezwungen, die Wege durchs Zillertal auf eigene Kosten herzustellen und da, wo es nötig war, auszubessern oder umzulegen.

Und so wurde denn die Wegstrecke Bärenbad-Kuchelmoosalm mit einem Kostenaufwand von 850 Kronen fast ganz neu gebaut. Es wurde dadurch erreicht, daß die in früheren Jahren so häufig vorkommenden Wegzerstörungen durch Überschwemmungen des Zillerbaches jetzt völlig unmöglich gemacht worden sind.

Der Vorstand der Sektion steckte gemeinsam mit dem Wegbauer Mölgg im Juli 1910 die neue Wegtrace ab und Anfang September 1910 konnte der Weg von einem anderen Vorstandsmitglied als fertig und gut gelungen abgenommen werden.

Durch diese der Sektion Plauen aufgezwungene Ausbaurung resp. Verlegung der Hauptzugangsroute, die unbedingt nötig war, mußten natürlich andere Wegbauten, die die Sektion für 1910 eigentlich projektiert hatte, auf das kommende Jahr verschoben werden.

In der Sektion selbst hat sich auch eine Wintersportabteilung gebildet, die in dem nahen Erz- und Fichtelgebirge jede Art Wintersport treibt.

1911.

Am 22. Februar feierte die Sektion in alter Fröhlichkeit ihr Alpenfest in der Erholung; ein Münchner Oktoberfest bildete den Kern, um den sich alles Weitere gruppierte.

Da sich das Gastzimmer unserer Hütte bei dem steigenden Besuch als zu klein erwies, wurde beschlossen, die Hütte durch den Anbau einer Veranda zu vergrößern. Im Mai erfolgte der Aufruf zum Anbau.

Die Zusammenkunft der schon mehrfach genannten Sektionen fand dieses Jahr in Bamberg statt und war von einer Anzahl Mitglieder unserer Sektion besucht.

Erfreulicherweise unterstützte der Hauptausschuß die Sektion mit 500 Mk. für die gehaltenen Unkosten des Wegebbaus durchs obere Zillertal (vergl. 1910). Wegen vorzunehmender Statutenänderung machte sich eine Hauptversammlung nötig, die am 21. November 1911 stattfand. Herr Landgerichtsrat Königsdörffer, sowie Herr Rechtsanwalt Schumann hatten die Liebenswürdigkeit gehabt, die Statuten der Sektion einer Revision zu unterziehen. Es handelte sich hauptsächlich um Stellungnahme zu der Neueinrichtung von sogenannten ¹/₂ Mitgliedern und solchen Mitgliedern, die auf den Bezug der Vereinszeitschriften verzichten. Nach Anhörung des Referats des Herrn Landgerichtsrats Königsdörffer wurden die einzelnen Paragraphen durchgesprochen, und da die Hauptversammlung wegen ungenügenden Besuches nicht beschlußfähig war, erfolgte die Annahme der geänderten Statuten erst auf einer zweiten Hauptversammlung am 18. Dezember 1911. Es wurden also statutengemäß die Jahresbeiträge wie folgt festgesetzt:

1. Für jedes volle Mitglied 11 Mk.
2. Für Ehefrauen, dem elterlichen Haushalt angehörige Söhne unter 20 Jahren und Töchtern von Mitgliedern 5 Mk. (¹/₂ Mitgl.)
3. Für Mitglieder, die auf die Zeitschriften verzichten 8 Mk.

Ein Druck der neuen Statuten wurde ebenfalls beschlossen.

II. Hüttenberichte.

1908.

Hütteneröffnung: 10. Juli.

Hüttenschluß: 20. September.

Besucherzahl: 426.

An Stelle des für die Plauener Hütte verpflichteten Führers Josef Bliem tritt sein Bruder, der kräftige und verlässliche Andrä Bliem, als Träger. Die Hütte erhielt einen von fachkundiger Seite angeregten zweckmässigen Fleischaufbewahrungsraum, der sich recht gut bewährt hat.

1909.

Hütteneröffnung: 24. Juni.

Hüttenschluß: 19. September.

Besucherzahl: 411.

Von einigen Sektionsmitgliedern werden der Hütte ein Glasschrank und zu ihrer Schmückung reizende Wandbilder geschenkt.

1910.

Hütteneröffnung: 21. Juni.

Hüttenschluß: 6. September.

Besucherzahl: 351.

Der Sektionskassierer, der bisher mit den Interessen der Hütte sich teilweise beschäftigte, wird als Hüttenwart gewählt. Durchgreifende Reparaturen zur Erhaltung des Gebäudes und seiner Einrichtung werden bei einem Kostenaufwand von 422 Mark vorgenommen und der Bestand an Bett- und Küchenwäsche ergänzt und vergrößert. Die durch herabgestürzte Gesteinsmassen vom Meyburgköpfl verursachte schwere Wegbeschädigung an der Kuchelmoosalpe wird vor Eintritt der Reisezeit beseitigt. Für die seit Bestehen der Hütte tätige Wirtschafterin Julie Bliem wird ihre Schwester Lina Bliem zunächst auf 2 Jahre als Hüttenwirtschafterin verpflichtet. Das ungünstige Sommerwetter hat der Hütte eine Verminderung der Besucherzahl um 60 gegen das Vorjahr gebracht.

1911.

Hütteneröffnung: 24. Juni.

Hüttenschluß: 17. September.

Besucherzahl: 636.

Der Sommer trat sehr zeitig ein und war in seinem Verlauf durchaus günstig für Touren. Die ersten 4 Besucher kehrten am Pfingstfest, am

5. Juni, ein und die Besucherzahl erreichte eine Höhe, wie noch nie zuvor. Die kurze galerieartige Wegstrecke an den Platten des Meyburgköpfls wurde durch Schneerutsch im Frühjahr zum Teil beschädigt, aber alsbald ausgebessert. Die Hütte erhielt eine Blitzableiteranlage. Der Vertrieb von Ansichtspostkarten wurde durch Anschaffung einiger neuer wirkungsvollerer Sorten belebt. Das Gastzimmer unserer Hütte hat sich als zu klein erwiesen, bietet auch keinen Ausblick auf die prächtige Umgebung. Es wurde deshalb der Anbau einer geräumigen Glasveranda beschlossen. Herr Baupolizeikommissar Knörich arbeitete die Pläne aus, orientierte sich an Ort und Stelle über die Maße und andere Vorarbeiten, sodaß im Oktober der Bau der Veranda der Firma Gebrüder Hotter in Mayrhofen für 5500 Kronen übertragen werden konnte.

□ = □

III. Versammlungen und Vorträge.

* Bedeutet mit Lichtbilder-Vorführung.

1908.

- 14. Januar: Hauptversammlung.
- 6. Februar: Alpenfest.
- *11. Februar: Kaufmann Hannemann: Reise nach Kleinasien.
- 3. März: Geschäftliche Sitzung.
Bürgerschullehrer Paulus: Eine Tour ins Gesäuse.
- *7. April: Baurat Franze: Dolomiten von der Plose bis zum Latemar.
- 5. Mai: Herr Müller und Herr Degenkolb: Watzmann, Steinernes Meer, Großglockner, Monte Cristallo.
- 2. Juni: Herr Gruschwitz: Meine erste Klettertour (kleine und große Zinne).
Geschäftliche Sitzung.
- 7. Juli: Geschäftliche Sitzung.
- 8. September: Herr Kunstmann: Besteigung des Großwiesbachhornes und der Bettelwurfspitze.
- *6. Oktober: Herr Gruschwitz: Nach den oberitalienischen Seen.
- 3. November: Rektor Matthias: Über germanische Siedelungen in der Schweiz, Ost- und Westalpen.
Geschäftliche Sitzung.
- *8. Dezember: Dr. Meyburg jun.: Riviera, Neapel, Rom.

1909.

- 26. Januar: Hauptversammlung.
- 21. Februar: Alpenfest.
- *3. März: Herr August Nitschke: Bergfahrten in Viertausendern.
- 30. März: Herr Paulus: Eine Besteigung des Olymp in Kleinasien.
- *11. Mai: Oberlehrer Reinstein: Wanderungen in der Heimat.
- 8. Juni: Professor Zemmrich: Die neue Tauernbahn.
- 7. Juli: Geschäftliche Sitzung.
- 7. September: Herr Kunstmann: Eine Besteigung des Hochfeilers.
- 12. Oktober: Bürgerschullehrer Paulus: Meine Reise nach den Pyrenäen.
- 6. Dezember: Geschäftliche Sitzung.

1910.

- 11. Januar: Hauptversammlung.
- *2. Februar: Herr Richard Schmidt: Meine Reise nach Ägypten.
- 11. Februar: Alpenfest.
- 1. März: Geschäftliche Sitzung.
- *16. März: Herr Gorgas: Über die Stubaier, Öztaler ins Ortlergebiet.
- 5. April: Geschäftliche Sitzung.
- *3. Mai: Dr. Meyburg jun.: Dolomitenwanderung.
- *8. Juni: Bauinspektor Müller, Dresden: Die neuen Ost-Alpenbahnen.
- 5. Juli: Geschäftliche Sitzung.
- 11. Oktober: Herr Kunstmann: Kreuz und quer durch's Hochgebirg.
- *15. November: Herr Friedrich Kell: Fahrten im Karwendel.
- 6. Dezember: Oberlehrer Reinstein: Skizzen, Aquarelle und Zeichnungen aus dem Hochgebirge.
- *13. Dezember: Dr. Dierhoff: Über Skilaufen.

1911.

- 10. Januar: Hauptversammlung.
- 7. Februar: Oberlehrer Rentzsch: Aus der Tannheimer Gruppe.
- 22. Februar: Alpenfest.
- *14. März: Oberlehrer Thomas: Die östlichen Ufer der Adria.
- 4. April: Geschäftliche Sitzung, Verandabau.
- 2. Mai: Bürgerschullehrer Paulus: Hochtouren in Norwegens Gletscherwelt.
- *20. Juni: Dr. Meyburg jun.: Im Bannkreis der Plauener Hütte.
- 4. Juli: Geschäftliche Sitzung.
- 10. Oktober: Herr Kunstmann: Von Salzburg nach Kroatien.
- *18. Dezember: Direktor Zschocke: Über die hohen Tauern zur Plauener Hütte.

□ □ □

IV. Übersicht der Mitgliederzahl und des Hüttenbesuches.

Die Mitgliederzahl betrug im Jahre:

1883	44 Mitglieder	1898	150 Mitglieder
1884	53 "	1899	163 "
1885	60 "	1900	162 "
1886	75 "	1901	172 "
1887	89 "	1902	209 "
1888	96 "	1903	230 "
1889	104 "	***1904	246 "
1890	110 "	1905	258 "
1891	115 "	1906	287 "
1892	135 "	1907	301 "
*1893	130 "	1908	314 "
1894	129 "	1909	338 "
1895	141 "	1910	354 "
1896	141 "	1911	399 "
**1897	146 "		

Die Zahl der Hüttenbesucher betrug:

	Erster Hüttengast am	Letzter Hüttengast am	Gesamtzahl der Hüttenbesucher	
1899	19. Juli	15. September	201	
1900	4. "	18. "	204	
1901	30. Juni	19. "	271	
1902	5. Juli	26. "	334	
1903	4. "	13. "	327	
1904	24. Juni	14. "	343	
1905	14. "	22. "	392	
1906	3. Juli	11. "	430	
1907	2. "	26. "	433	Hütteneröffnung
1908	10. "	20. "	426	am
1909	2. "	19. "	411	24. Juni
1910	8. Juni	6. "	351	21. "
1911	5. "	17. "	636	24. "

* Gründung der Sektion Ölsnitz.

** Gründung der Sektion Lengenfeld.

*** Gründung der Sektionen Adorf und Markneukirchen.

□ □ □

V. Sektionsvorstand vom Jahre 1883—1911.

Vorsitzender: 1883—1885 Kurt Facilides.

1886—1888 C. Th. Lohse.

1889—1890 Herm. Reinstein.

1891—1892 Dr. iur. Höcker.

1893—1911 Sanitätsrat Dr. Meyburg.

Stellv. Vorsitzender: 1883—1902 Dr. med. Gust. Meischner.

1903—1905 Prof. Dr. Christ. Scholtze.

1906—1911 Direktor Dr. Alfr. Zschocke.

Schriftführer: 1883—1885 Bruno Peltasohn.

1886—1888 Hermann Reinstein.

1889—1892 Arno Irmer.

1893—1895 Dr. phil. Herm. Wehner.

1896—1898 Oberlehrer Fel. Streit.

1899—1900 Dr. iur. Paul Jesumann.

1901—1902 Dr. phil. Otto Haacke.

1903—1905 Rechtsanwalt Rich. Schuricht.

1906—1909 Herm. Rentzsch.

1910—1911 Dr. med. Meyburg jun.

Bücherwart: 1883—1885 Herm. Reinstein.

1886—1892 Anton Artzt.

1893—1902 Prof. Dr. Chr. Scholtze.

1903—1911 Prof. Joh. Münckner.

Kassenwart: 1883—1885 Otto Wolf.

1886—1890 Emil Schreyer.

1891—1901 Emil Schmidt.

1902—1909 Otto Hannemann.

1910 Richard Kunstmann.

1911 Bruno Vogel.

Hüttenwart: 1910—1911 Otto Hannemann.

□ □ □

VI. Tourenberichte.

Anders, Friedr.

- 1911 Mayrhofen, Plauener Hütte, Richterspitze, Plauener Hütte, Heiliggeistjoch, Kasern.

Baumgärtel, Georg

- 1909 Innsbruck, Fulpmes, Nürnberger Hütte, Wilder Freiger, Becherhaus, Teplitzer Hütte, Grohmann-Haus, Üble-Täler, Ridnaun, Sterzing.
1910 Oberstdorf, Rappensee-Hütte, Heilbronner Weg, Mädele-Gabel, Kemptner Hütte.

Bleyer, Karl

- 1909 Vent, Hochjochhospitz, Kreuzspitze, Sammoarhütte, Similaun, Similaunhütte, Unsere Frau, Karersee, Kölner Hütte, Vajolet-hütte, Gartl, Grasleitenhütte, Schlern, Grödnerjoch, Piscaduseehütte, Boespitze, Pordoijoch.
1910 Moserboden, Heinr. Schwaigerhaus.
1911 Garmisch, Höllentallhütte, Zugspitze, Ehrwald, Pitztal, Taschachhaus, Ölgrubenspitze, Gepatschhaus, Rauenkopfhütte, Brandenburger Haus, Weisseespitze und direkter Abstieg nach Langtaufertal, Sulden, Hallesche Hütte, Gratwanderung, Suldenspitze, Schrötterhorn, Kreilspitze, Königsspitze, Schaubachhütte, Sulden, Payerhütte, Trafoi.

Boy, Hugo

- 1911 Trafoi, Ferdinandshöhe, Dreisprachenspitze, Sulden, Schaubachhütte.

Braecklein, Aurel

- 1909 Mayrhofen, Berliner Hütte, Schwarzenstein, Schwarzensteinhütte, Taufers, Bruneck, Bozen, Karerpaß, Vigo di Fassa, Canazei, Pordoijoch, Buchenstein, Falzaregopaß, Cortina, Andraz, Caprile, Alleghe, Agordo, Belluno, Venedig, Verona, Gardasee, Triest, Bozen.
1911 München, Kufstein, Jenbach, Achensee, Innsbruck, Arlbergbahn, Brand, Zalimhütte, Straßburger Hütte, Scesaplana, Bludenz, Lünensee, Douglashütte, Lindauer Hütte, Schruns, Lindau, Oberstdorf.

Degenkolb, Max

- 1909 Oberstdorf, Hochvogel, Rauheck, Märzle, Kemptner-Hütte, Mädele-Gabel, Bockarkopf, Hohes Licht, Rotgrund- und Hochgrundspitze, Saumspitze, Wiesbadener Hütte, Sulzfluh, Schweizer-tor, Douglashütte, Scesaplana, Pantüler Schroffen, Neuzinger Himmel.
1910 Böhmisches-Bayrischer Wald.

Dietrich, Bernh., Dr.

- 1909 Schliersee, Rote Wand, Wendelstein, Kufstein, Josef Egger-Weg, Elmauer Tor, Königsee.
1911 München, Gaisberg, Schafberg, Aussee, Halstatt, Gosauseen, Bad Gastein, Kolm-Saigurn, Sonnenblick, Seebichlhaus, Heiligenblut, Glocknerhaus, Pfandscharte, Zell am See.

Dost, Walther

- 1909 Innsbruck, Stubaital, Dresdener Hütte, Hildesheimer Hütte, Sölden, Vent, Vernagthütte, Hochjoch, Schnalstal, Meran, Bozen.
1910 Mayrhofen, Plauener Hütte, Heiliggeist Joch, Kasern, Taufers, Bruneck, Bozen, Gardasee, Venedig.
1911 Lindau, Rorschach, Zürich, Luzern, Rigi, Andermatt, Furka, Rhonegletscher, Meiringen, Scheidegg, Grindelwald, Männlichen, kleine Scheidegg, Wengen, Interlaken, Vierwaldstätter See, Axenstrasse, Luzern, Rheinfall.

Dreysel, Fr. Martha

- 1910 St. Bartholomä, Funtenseehütte, Steinernes Meer, Riemannhaus, Saalfelden, Ferleiten, Pfandelscharte, Glocknerhaus, Franz Josef-Höhe, Heiligenblut, Cortina, Nuvolau, Buchenstein, Bamberger Haus, Campitello, Seiser Alpenhaus, Schlern, Bärenloch, Grasleitenpaß, Vajolet-hütte, Kölner Hütte, Bozen.
1911 Mayrhofen, Dominikushütte, Furtschagelhaus, Schönbichler Horn, Berliner Hütte, Schwarzenstein, Luttach, Taufers, Rein, Kasseler Hütte, Weiße Wand, Kasern, Heiliggeistjoch, Plauener Hütte, Gamsscharte, Richterhütte, Krimml.

Ehrentraut, Fr. Liesbeth

- 1909 Hospental, St. Gotthardt, La Fibbia, Lucendrosee, Fiesch, Mar-jensee, Aletsch, Konkordiahütte, Lötschenlücke, Blatten, Lötschenpaß, Kandersteg, kleine Scheidegg, Arosa, Tschuggeln.

Franze, Herm.

- 1909 Mayrhofen, Edelhütte, PlauenerHütte, NeugersdorferHütte, Bruneck, EgererHütte, Seekofel, Misurina, Dreizinnenhütte, Sexten, Gastein.
 1911 Walchensee, Herzogenstand, Mittenwald, Karwendelhütte, Garmisch, Höllentalangerhütte, Kreuzeckhaus, Hochalpe.

Frotscher, Walther

- 1909 Gmunden, Ischl, Hallstadt, Salzburg, Gastein, Innichen, Bad Moos, Fischleinboden, Zsigmondyhütte, Dreizinnenhütte, Misurinasee, Cortina, Dolomitenstraße bis Pera, Ciampedie, Gardezia, Vajolet-hütte, Scalierettspitze, Grasleitenpaß, Kessel, Molingnonpaß, Seiser Alpenhaus, Schlern, Bad Ratzes, Waidbruck, Bozen.
 1910 Wien, Semmering, Wörther See, Gastein.
 1911 Kufstein, Zell a. S., Moserboden, Neukirchen i. P., Wildkogel, Kürsinger Hütte, Neukirchen.

Gerber, Rich.

- 1909 Kochel-Walchensee, Mittenwald, Zirl, Ötztal, Sölden, Vent, Hochjoch, Schnalser Tal, Spondinig, Trafoi, Stilfser Joch, Bozen, Gardasee.
 1910 Salzburg, Bad Gastein, Böckstein, Valeriehaus, Bockhardtscharte, Kolm Saigurn, Zittelhaus, Hoher Sonnenblick, Tauernbahn, Spittal a. d. Drau, Innichen, Fischleinboden, Dreizinnenhütte, Misurinasee, Tre Croci, Cortina, Nuvolau, Buchenstein, Padonpaß, Bamberger Haus, Bindelweg, Pordojoch, Sellahaus, Grödnertal, Brenner, Vennatal, Landshuter Hütte, Breitlahner, Berliner Hütte, Mayrhofen.
 1911 Iser- und Riesengebirge.

Goldberg, Paul, Dr.

- 1909 Mayrhofen, PlauenerHütte, Gamsscharte, BerlinerHütte, Schwarzsee, Ahornspitze.
 1910 Santa Maria, Val Muranza, Stilfser Joch, Dreisprachenspitze, Trafoi, Bozen, Karersee, Kölner Hütte, Tschager Joch, Grasleitenpaß, Malignonpaß, Tierser Alpe, Schlern, Völs, Taufers, Speikboden, Reichenhall, Zwiesel.

Gorgaß, Rich.

- 1909 a. Luzern, Brünig, Interlaken, Lauterbrunn, Eismeer, Berglihütte, Jungfrau, Konkordiahütte, Großer Aletschgletscher, Märjelensee, Eggishorn, Fiesch.
 b. Visp, Stalden, Saastal, Saasgrund, Mottmartl, Saasfee, Fee-gletscher, Alphubel, Täschalpe, Zermatt.
 c. Zermatt, Gornergrat, Schwarzsee, Matterhornhütte, Matterhorn.

- 1910 a. Oberstdorf, Rappenseehütte, Hohes Licht, Bockarkopf, Mädele-Gabel, Heckbachtal, Holzgau.
 b. Holzgau, Memminger Hütte, Parseier Spitze, Augsburger Hütte, Pitztal, Braunschweiger Hütte, Wildspitze, Würzburger Hütte, Brandenburger Haus, Hochjoch, Schmalstal, Saas.
 c. Sterzing, Pfitscher Joch, Berliner Hütte, Mayrhofen.
 1911 a. Luzern, Brünig, Grimselhospitz, Oberaarjoch, Finsteraarhorn, Grünhornlücke, Konkordiaplatz und Hütte, Großer Aletsch-gletscher Belalp, Mörel.
 b. Visp, Zermatt, Gornergrat, Triftjoch.
 c. Elberfelder Hütte, Dent blanche.
 d. Randa, Weißhornhütte, Zermatt, Weißjoch.

Graupner, Franz

- 1909 Tour du Montblanc, Matterjoch.
 1910 Königsee, quer bis Gailtal, Triest.
 1911 Oberschweiz, Genfer See bis Dauphiné (Grenoble, Col du Lautaret, Galibier, Mont Genève).

Grote, Louis

- 1909 Partenkirchen, Mittenwald, Zirl, Innsbruck, St. Jodock, Tuxer Joch, Hintertux, Mayrhofen, Achensee, Tegernsee.
 1910 Berchtesgaden, Hintersee, Oberweißbach, Zell a. See, Ferleiten, Pfandelscharte, Franz Josef-Haus, Obenwalder Hütte, Glocknerhaus, Heiligenblut, Lienz, Dreizinnenhütte, Schluderbach, Toblach.
 1911 Partenkirchen, Fernpaß, Imst, Innsbruck, Toblach, Schluderbach, Cortina, Buchenstein, Karersee, Bozen.

Güttner, Prof. Dr.

- 1909 Waidbruck, Grödnertal, Sellajoch, Buchenstein, Andraz, Sachsen-dankhütte, Cortina, Misurinasee, Toblach.
 1910 Pitztal, Braunschweiger Hütte, Pitztaler Jöchel, Sölden, Ötztal, Imst, Fernpaß, Partenkirchen.
 1911 Stubai, Dresdener Hütte, Bildstöckljoch, Sölden, Sammoarhütte, Niederjoch, Meran, Bozen, Achensee.

Hofmann, Heinr.

- 1909 Ötztal, Niederjoch, Sammoarhütte, Similaunhütte, Schnalztal, Sulden, Schaubachhütte, Hintere Schöntaufspitze, Trafoi, Ferdinandshöhe, Mals, Finstermünzsee, Oberstdorf, Nebelhorn.
 1910 Berchtesgaden, Watzmannhaus, Hocheck, Mittel- und Südspitze, Wimbachtal, Funtenseehaus, Steinernes Meer, Riemannhaus, Saalfelden, Stoehrhaus, Untersberg.

- 1911 Garmisch, Höllentalangerhütte, Zugspitze, Gatterl, Tillfußalpe, Mayrhofen, Plauener Hütte, Reichenspitze, Richterhütte, Krimml, Tauernhaus, Zell a. See, Mooserboden, Riffeltor, Pasterze, Adlersruhe, Karlinger Gletscher, Großglockner, Franz Josef-Haus, Pfandlscharte, Ferleiten.

Hopf, Joh.

- 1909 Bartholomä, Funtenseehaus, Steinernes Meer, Riemannhaus, Zell a. S., Krimml, Krimmler Tauernhaus, Richterhütte, Plauener Hütte, Mayrhofen.
- 1910 Salzburg, Lichtenstein Klamm, Zell a. S., Kesselfall, Mooserboden, Krimml, Gerlos, Mayrhofen.

Jahn

- 1911 Mayrhofen, Berliner Hütte, Schwarzenstein, Schwarzenstein Hütte, Taufers.

Kaiser, Fritz

- 1909 Garmisch, Partenkirchen, Knorrhütte, Zugspitze, Neustädter Hütte, Eibsee, Prinz Luitpold-Haus, Hochvogel, Nebelhaus, Nebelhorn, Himmeleck, Schneck, Oberstdorf, Waltenberger Haus, Mädele-Gabel, Heilbronner Weg, Hohes Licht, Rappenseehütte, Oberstdorf.
- 1910 Ramsau, Watzmannhaus, Hocheck, Watzmann, Mittelspitze, Königsee, Berchtesgaden, Purtscheller Haus, Hoher Göll, Hohes Brett, Königsee, Sagerecker Wand, Funtenseehütte, Steinernes Meer, Riemannhaus, Saalfelden.
- 1911 Sterzing, Jaufenhaus, Hohe Jaufenspitze, St. Bernhard, Meran, Sulden, Payerhütte, Ortler, Trafoi, Kerspitz, Rötlspitze, Mte. Scorzuzo, Stilsfer Jochstraße, Trafoi, Unsere liebe Frau, Similaunhütte, Similaun, Niederjoch, Vent, Hinterbärenbad, Elmayer Halt, Kufstein.

Kell, Friedr.

- 1909 Wettersteingebirge, Obergreinau, kleiner Waxenstein, Kreuzeckhaus, Alpspitze, Karwendelgebirge, Karwendelhaus, Birkarspitze, Ahornboden, Eng, Lamsenjochhütte, Schwaz, Hall, großer und kleiner Bettelwurf, Halleranger Haus, Vomperloch, Lamsenjochhütte, Lamsenspitze (Nordwand), Rotwandlspitz, Hochnissel.
- 1910 Kaisergebirge, Hinterbärenbad, Stripsenjoch, hintere und vordere Goinger Halt, Gruttenhütte, Elmayer Halt, Gamshalt, hintere Karlsspitze aus dem hohen Winkel mit Abstieg zum Elmayer Tor,

Fleischbank, Nordgrat der hinteren Karlsspitze, vordere Karlsspitze, Totenkirchl (Aufstieg Führerweg, Abstieg Schmitt-rinne, Rosiger Kamin, Zottkamin). Karwendelgebirge: Lamsenjochhütte, Lamsenspitze, Steinkarlspitz, Hinterbärenbad, Totensessel.

- 1911 Kaisergebirge, Hinterbärenbad, Totensessel, kleine Halt, Gams-halt, Elmayer Halt, Winklerschlucht, Fleischbank, Schneeloch, Stripsenjoch, Predigtstuhl, Angermannrinne, Botzongkamin, Gruttenhütte, Kopftörlgrat, Elmayer Halt.

Kerstan, Dr.

- 1910 a. Landeck, Feuchten, Gepatschhaus, Weißseejoch, Langtaufere Tal, Mals, St. Maria, Stilsfer Joch, Trafoi.
- b. Schludersbach, Monte Piano, Misurinasee, Cortina, Nuvolau, Buchenstein, Belvederesattel, Bamberger Haus, Marmolata, Pordoijoch, Sellajoch, Seiser Alpe, St. Ulrich.
- 1911 a. Igls, Windegg, Volderer Bad, Naviser Joch, Navis, Kupferbergalm-Joch, Kasern, Tuxer Joch, Spannagelhaus, Gefr. Wandgletscher, Riepenscharte, Pfitscher Joch, Landshuter Hütte, Brenner.
- b. Stubaital, Nürnberger Hütte, Wilder Freiger, Becher, Ridnauntal.

Keßler, Gustav

- 1909 Königsee, Steinernes Meer, Saalfelden, Krimml, Richterhütte, Gamsscharte, Plauener Hütte, Mayrhofen.
- 1910 Berchtesgaden, Hirschbüchl, Saalfelden, Zell a. S., Mooserboden, Kapruner Törl, Krimml über Platte nach Gerlos, Brandberger Joch, Mayrhofen, Edelhütte, Ahornspitze, Stillup, Berliner Hütte, Schwarzsee, Breitlahner, Pfitscher Joch, Landshuter Hütte, Brenner.
- 1911 Berchtesgaden, Watzmann (Hocheck), Ramsau, Krimml, Richterhütte und Spitze, Plauener Hütte, Mayrhofen, Roßhag, Riffelhütte, Berliner Hütte, Schönbichlerhorn, Furtschagelhaus.

Klemm, Moritz

- 1909 Krimml, Tauernhaus, Richterhütte, Gamsscharte, Plauener Hütte, Heiliggeistjoch, Kasern, Taufers.
- 1911 Mayrhofen, Ginzling, Breitlahner, Berliner Hütte, Schwarzenstein, Schwarzensteinhütte, Deimerhütte, Luttach, Taufers, Kufstein, Vorder-Kaiserfeldenhütte, Naunspitze, Pendling, Bruneck, Geiselsberg, Kronplatz.

Klopper, Max

- 1909 Watzmann, Steinernes Meer, Großglockner, Lienz, Boéspitze, Vajolethütte, Schlern.
- 1910 Zugspitze (Höllental), Imst, Muttlkopf, Hanauer Hütte, Memminger Hütte, Parseier Spitze, Augsburger Hütte, Pettneu, Hoher Riffler, Bludenz, Lindauer Hütte, Scesaplana.

Knörich, Paul

- 1909 Kufstein, Stripsenjoch, Steinerner Rinne, Ulrich am Pillersee, Loferer Steinberge, Schmidt Zabirow-Hütte, Lofer, Lamprechts Ofenlochhöhlen, Diesbachscharte, Steinernes Meer, Zell a. S., Krimml, Richterhütte, Gamsscharte, Plauener Hütte, Mayrhofen.
- 1910 Mayrhofen, Plauener Hütte, Zillerplattenscharte, Ginzling, Greizer Hütte, Floitenkees, Schwarzenstein, Breitlahner, Dominikushütte, Olperer, Alpeiner Scharte, Geraer Hütte, Brenner, Sterzing, Taufers, Meran.
- 1911 Kirchberg i. Tirol, Salm, Kitzbühler Horn, Stangenjoch, großer Rettenstein, Velber Tauern, Prager Hütte, Viltragenkees, Schwarzkopf, Habachhütte, Larmkogel, Krimml, Windbachtal, Neugersdorfer Hütte, Zillerplattenscharte, Plauener Hütte, Achensee, Erfurter Hütte, Kaisergebirge.

Königsdörffer, Herm.

- 1911 Kufstein, Stripsenjoch, Kitzbühel, Kitzbüheler Horn, Krimml, Zittauer Hütte, Richterhütte, Plauener Hütte, Neugersdorfer Hütte, Warnsdorfer Hütte, Kasern, Taufers, Hochgall, Cortina.

Kühnel, Alb.

- 1909 Mayrhofen, Dominikushütte, Pfitscher Joch, Sterzing, Toblach, Schluderbach, Cortina, Falzaregopaß, Buchenstein, Pordoijoch, Canazei, Karerpaß, Eggental, Bozen.

Kunstmann, Rich.

- 1909 Brennerbad, Schlüsseljoch, St. Jakob, Wiener Hütte, Hochfeiler, Taufers, Kasseler Hütte, Bozen, Mendel, Penegal, Rittnerhorn.
- 1910 Telf, Neuburger Hütte, Hocheder, Schnalsertal, Neurateis, Eishof, Eisjöchel am Bild, Schnalserberg, Taufers, Kasseler Hütte, Schneebuger Nock.
- 1911 Mallnitz, Hannoverhaus, Ankogel, Krain, Istrien, Kroatien. — Drei Watzmannspitzen von Illsank, Watzmannhaus, Hocheck, Mittelspitze, Südspitze, Wimbachtal, Hintersee, Schottmahlhorn.

Leichsenring, Otto

- 1909 Garmisch, Fernpaß, Ötztal, Sölden, Hildesheimer Hütte, Schaufelnieder, Dresdener Hütte, Stubai, Tegernsee und Umgebung.
- 1910 Mayrhofen, Pfitscher Joch, Sterzing.
- 1911 Toblach, Schluderbach, Misurina, Cortina, Nuvolau, Sachsendankhütte, Buchenstein, Pordoijoch, Christomanoshaus, Canazei, Vajolethütte, Tschager Joch, Kölner Hütte, Karersee, Bozen, St. Ulrich, Raschötz, Regensburger Hütte, Wolkenstein, Kastelruth, Seis, Schlern, Bärenloch, Grasleiten-, Malignonpaß, Seiser Alpenhaus, Friedrich August-Höhenweg, Rodella, Sellajoch, Trafoi, Dreisprachenspitze, Kasern, Heiliggeistjoch, Plauener Hütte, Gamsscharte, Richterhütte, Tauernhaus, Zell a. S.

Leuschner, Max

- 1910 Dolomiten, Tauern, Bozen, Kölner Hütte, Vajolethütte, Grasleithütte, Schlernhäuser, Langkofelhütte, Sellajochhaus, Cortina, Schluderbach, Dreizinnenhütte, Prager Hütte, Großvenediger, Kürsinger Hütte, Warnsdorfer Hütte.

Limmer, Paul

- 1911 Partenkirchen, Knorrhütte, Zugspitze, Gatterl, Feldernjöchel, Ehrwald, Fernpaß, Innsbruck, Dresdener Hütte, Bildstöckl, Schaufelspitze, Hildesheimer Hütte, Sölden, Vent, Sammoarhütte, Kreuzspitze, Niederjoch, Similaunhütte, Similaun, Schnalsertal, Spondinig, Trafoi, Payerhütte, Ortler, Sulden.

Lochmann, Paul

- 1909 Benediktenwand, Herzogenstand, Heimgarten, Höllental, Zugspitze, Gatterl, Grünsteinscharte, Ötztal, Sammoarhütte, Similaun, Similaunhütte, Martelltal, Zufallhütte, Hallesche Hütte, Schaubachhütte, Schöntaufspitze, Sulden, Tabarettahütte, Payerhütte, Trafoi.
- 1910 Partenkirchen, Knorrhütte, Zugspitze, Eibsee, Plansee, Lechtal, Hornbach, Hochvogel, Prinz Luitpold-Haus, Rauheck, Kreuzeck, Kemptner Haus, Mädele-Gabel, Waltenbergerhütte, Einödsbach, Rappenseehütte, Hohes Licht, Steeg.
- 1911 Ehrwald, Wiener-Neustädter Hütte, Zugspitze, Knorrhütte, Gatterl, Koburger Hütte, Sonnenspitze, Hoher Gang, Schwarztörle, Innsbruck, Zell a. S., Schmittenhöhe, Kaprunertal.

Matthias, Prof. Dr.

- 1909 Pyrmont, Porta-Westphalica, Teutoburgerwald, Corwey, Klobenstein, Rittnerhorn, Taufers, Speikboden, Reintal.

- 1910 Aachen, Lüttich, Löwen, Brüssel, Brügge, Ostende, Paris, Mühlhausen (Ballon d'Alsace), Schwarzwald.
- 1911 Wien, Budapest, Fiume, Abbazia (Monte Maggiore), Pola, Triest (Canzianer Höhlen), Venedig, San Martino di Castrozza (Rosetta, Cavallazza, Castelazzo), Tezze, Val Sugano, Burg Fersen, Trient.

Mayer, Maximilian

- 1909 Vulpmes, Nürnberger Hütte, Wilder Freiger, Becherhaus, Teplitzer Hütte, Üble-Täler, Ridnaun, Sterzing, Partenkirchen, Partnachklamm, Schachen, Teufelsgesas, Frauenalpe, westliche Dreitorspitze.
- 1910 Oberstdorf, Rappenseehütte, Heilbronner Weg, Mädele-Gabel, Schwarze Milz, Kemptner Hütte, Spielmannsau.

Meler, Dr.

- 1911 Taufers, Leipziger Hütte, Schwarzenstein, Speickboden, Sonklarhütte, Kasseler Hütte.

Meyburg jun., Dr.

- 1909 Madonna di Campiglio (Brentagruppe), Monte Baldo.
- 1910 Brenner, Landshuter Weg, Furtschagelhaus, Schönbichler Horn, Berliner Hütte, Schwarzenstein, Taufers, Kasern, Plauener Hütte, Mayrhofen, Fischleinboden, Sextener Dolomiten.
- 1911 Mayrhofen, Plauener Hütte, Richterhütte, Windbachscharte, Neugersdorfer Hütte, Krimml, Gerlos, Mayrhofen, Landeck, Feuchten, Gepatschhaus, Ölgrubenjoch, Taschachhaus, Mittelbergjoch, Braunschweiger Hütte, Pitztaler Joch, Sölden, Vent, Hochjoch, Schnalsertal, Meran, San Martino di Castrozza (Palagruppe).

Michelmann, Carl

- 1911 Mayrhofen, Berliner Hütte (über Breitlahner), Schwarzensteingipfel, Schwarzensteinhütte, Deimer Hütte, Luttach, Taufers.

Müller, Joh.

- 1909 Garmisch, Partnachklamm, Schachen, Mittenwald, Reiterspitze, Innsbruck, Plose, Kastelruth, Schlern, Rote Erds Spitze, Bärenloch, Grasleiten, Vajolethütte, Vigo di Fassa, Dolomitenstraße, Bozen, Mayrhofen, Plauener Hütte, Richterhütte, Zittauerhütte, Gerlos.
- 1910 Salzburg, Königsee, Steinernes Meer, Zell a. S., Ferleiten, Pfandlscharte, Naßfeld, Adlersruhe, Großglockner, Kals, Kalser Tauern, Rudolphhütte, Kapruner-Törl, Mooserboden, Zell a. S.

- 1911 Brixen, Plose, Fr. Schlüterhütte, Wasserscharte, Regensburger Hütte, St. Christina, Confinboden, Plattkofelhütte, Rodella, Plan, Grödner Joch, Val Kulea, Pisciadusee, Bamberger Hütte, Boé, Pordoijoch, Bindelweg, Fedaja, Penia, Contrinhaus, Cirellepaß, St. Pellegrino, Juribruttopaß, Paneveggio, Predazzo.

Müller, Wilh.

- 1909 Oberstdorf, Nebelhorn, Oytal, Rappenseehütte, Hohes Licht, Heilbronner Weg, Kemptner Hütte, Holzgau, Bozen, Tiers, Grasleitenhütte, Grasleitenpaß, Pera, Sellajoch, Gröden, Saalfelden, Riemannhaus, Königsee, Saletalpe.
- 1911 a. Mayrhofen, Plauener Hütte, Heiliggeistjoch, Neugersdorfer Hütte, Birnlücke, Warnsdorfer Hütte, Großvenediger, Prager Hütte, Schwarzkopf, Habachhütte, Pinzgau.
b. Elmauscharte, Gruttenhütte, Steinerner Rinne, Stripsenjochhütte, Walchensee.

Müller, Wilh.

- 1909 Oberstdorf, Nebelhorn, Prinz Luitpold-Haus, Hochvogel, Kemptner Hütte, Mädele-Gabel, Hohes Licht, Rappenseehütte, Lech, St. Anton, Konstanzer Hütte, Scheibler, Darmstädter Hütte, Saumspitze, Ischgl, Madlenerhaus, Wiesbadener Hütte, Schruns, Tilisunahütte, Sulzfluh, Lindauer Hütte, Ofenpaß, Schweizertor, Douglasshütte, Scesaplana, Straßburger Hütte, Laiberweg, Nenzinger Himmel, Bodensee.
- 1910 Sächsische Schweiz.
- 1911 Thüringen.

Münckner, Prof.

- 1909 Sterzing, Ratschings, Schlotterjoch, Stuls, Pfelders, Zwickauer Hütte (Hinterer Seelenkogel), Stettiner Hütte (Hochwilde, Hohe Weiße), Lodnerhütte (Tschigat), Meran, Mitterbad, Hofmahdjoch, Proveis, Ponte Mostizzolo, Malé, Madonna di Campiglio. Brentagruppe (Tucketthütte, Dente di Sella, Castelletto superiore, Punta di Campiglio, Cima Mandron, Cima di Brenta, Bocca di Tuckett, Val Persa, Bussa d'Armi, über eine unbenannte Scharte zur Vedretta dei Fulmini, Tosahütte, Cima Brenta bassa, Val Brenta alta, Mad. di Campiglio, Val delle Seghe, Molveno).
- 1910 Grindelwald (Mettenberg, mittleres Strahlegghorn, großes Schreckhorn, Jungfrau). Obersteinberg (Lauterbrunner Tal), Petersgrat, Ried (Lötschental), Gampel (Rhonetal). Saas Fee, Mischabelhütte (Nadelhorn). Zermatt (Trifhotel, Südostgrat des Zinalrotorns).

- 1911 Karwendelgebirge (Bettelwurfspitze, Speckkarspitze, Kaltwasserkarspitze, Grabenkarspitze, Birkkarspitze, östliche, mittlere, westliche Ödkarspitze, Risser Falk).

Nitschke, Aug.

- 1909 Luzern, Meiringen, Interlaken, Lauterbrunn, Station Eismeer, Berglihütte, Mönchsloch, Rottalsattel, Jungfraugipfel, großer Aletschgletscher, Konkordiaplatz, Eggishorn, Fiesch im Tal, Fiesch, Brig, Visp, Stalden, Saasertal, Saasgrund, Saas Fee, Alphubelpaß, Täsch, Zermatt, Schwarzsee, Matterhornhütte, Matterhorn.
- 1911 Luzern, Meiringen, Grimselhospiz, Oberaarhütte, Gemslücke, Finsteraarhornhütte, Finsteraarhorn, Fieschergletscher, Grünhornlücke, Konkordiaplatz, großer Aletschgletscher, Eggishorn, Riederalp, Mörel, Brig, Visp, Zermatt, Schönbühlhütte, Dent Blanche, Abstieg Zermatt, Weißhornhütte, Weißhorn.

Otto, Dr.

- 1910 Mayrhofen, Berliner Hütte, Schwarzenstein, Luttach, Sand, Bruneck, Kronplatz, Pragser Wildsee, Plätzwiese, Dürrenstein, Schluderbach, Missurinasee, Tre Croci, Cortina, Falzaregopaß, Pieve, Fedaja, Bamberger Haus, Campitello, Seißer Alpenhaus, Schlern, Seiß, Bozen.

Paul, Friedrich

- 1909 Kochelsee, Herzogenstand, Heimgarten, Walchensee, Mittenwald, Partnachklamm, Partenkirchen, Garmisch, Höllentalklamm, Zugspitze, über die Törlen nach Ehrwald, Fernpaß, Ötztal, Wildspitze, Sölden, Vent, Niederjoch, Similaun, Schnalsertal, Meran, Bozen, Brenner.
- 1910 Hallein, Hoher Göll, Brettriadel, Hohes Brett, Torrener Joch, Golling, Bischofshofen, Hochkönig, Hallein, Hagen- und Tennengebirge.
- 1911 Kufstein, Kaisertal, Stripsenjoch, St. Johann, Zell a. S., Kaprunertal, Rudolfshütte, Lienz, Glockner, Toblach.

Paulus, Max

- 1909 Auvergne: Puy de Dôme, Plomb du Cantal. Pyrenäen: Cauterets-Hourquette d'Ossoue, Vignemale, Gavarnie-brèche de Tuquerouye, Mt. Perdu, Gèdre, Col d'Aubert, Pic de Néouvielle, Barèges.
- Grenoble, La Grave, Col du Lautaret, Col du Galibier, Gotthardhospiz, Piz Lucendo, Appenzell, Säntis. Garmisch, Alp Spitze, Koburger Hütte, Drachenkopf, Tannheimer Hütte, Rote Flüß, Füssen.

- 1910 Molvenosee, Mte. Gazza, Riva, Rocchetta, Pieve di Ledro, Bocca di Lorina, Tremosine.

Norwegen: Kristiania, Fagernaes, Bitihorn, Bygdinvand in Jotunheim, Nyboden, Svartdalsaaule, Svartdalspig, Gjendeboden, Eidsbugaren, Uranaastind, Melkedal, Skogadalsböen, Paß Keiseren, Turtegro Store Dyrhaugstind, Fortun, Sognfjord, Stalheim, Hardangerfjord, Suledalsvand, Stavanger.

Brixen, Plose, Peitlerkofel, Schlütterhütte, Regensburger Hütte, Saß Rigais, Langkofelhütte und Scharte, Campitello, Antermoja-paß, Cima di Larsec, Grasleitenhütte.

- 1911 Portoferraio auf Insel Elba, Mte. Capanne, Carrara, Mte. Parodi, Lugano, Mte. Boglia, Mte. Tamaro, Amsteg, Bristenstock, Gemmipaß, Balmhorn, Saas Fee, Ulrichhorn, Zermatt, Hochtäligrat, Brieg, Simplonpaß, Schwyz, großer Mythen, Straßburger Hütte, Scesaplana, Douglashütte.

Pezoldt, Dr.

- 1909 Hoher Burgstall in Stubaital.
- 1911 Bozen, Gardasee, Suganertal, Burg Persen, Fersental.

Rammig, Paul

- 1911 München, Partenkirchen, Höllental, Höllentalerhütte, Lermoos, Imst, Innsbruck, Achensee, Tegernsee, Kochel- und Walchensee, Partenkirchen.

Rentzsch, Herm.

- 1909 Füssen, Säuling, Thaneller, Aggenstein, Rote Flüß, Hochgimpel, Schochen, Tannheimergruppe.
- 1910 Pfronten, Gaishorn, Leilachspitze, Oberes Lechtal, Großer Krottenkopf, Hochvogel, Tannheimerberger.
- 1911 Fichtelgebirge, nördlicher Böhmerwald.

Scheibner, Rich.

- 1909 Kufstein, Stripsenjoch, St. Johann, Kitzbühel, Gaisstein, Schmittenhöhe, Gastein, Spittal, Sexten, Drei Zinnen, Cortina, Nuvolau, Caprile, Sottoguda, Fedaja, Campitello, Karerpaß, Bozen.
- 1911 Adelboden, Engstligenpaß, Gemmi, Bad Leuk, Zermatt, Gornergrat, Martigny, Salvan, Argentièrre, Chamonix, Genf.

Schmidt, Emil

- 1909 Schluderbach, Tre Croci, Cortina, Belluno, Trient, Mezzolombardo, Fai, Cima Paganella, Molveno.

- 1910 Pontresina, Berninahospiz, Alpe Grüm, Poschiavo, Lugano, Menaggio, Rovio, Monte Generoso, Lanzo d'Intelvi, Santa Margherita, Trient, Sardagna, Cima Bondone, Garniga, Aldena, Mattarello, Trient.
- 1911 Hohe Tatra, Csorbersee, Toppersee, Oszterva, Hoch Hagi, Weczterheim, Neu-Schmecks, Schlesierhaus, Polnisch Kamm, Kleiner Visoka, Alt-Schmecks.

Schönherr, Max

- 1909 Bremer Hütte, Wilder Freiger, Becherhaus, Zuckerhütl, Hildesheimer Haus, Sölden, Obergurgl, Ramolhaus, Vent, Hochjoch, Laasertal, Zayjoch, Sulden, Payerhütte, Ortler, Sulden, Hallesche Hütte, Martelltal, Meran, Passeiertal, Jaufenpaß.
- 1910 Oberstdorf, Heilbronner Weg, Hohes Licht, Mädele-Gabel, Augsburger Weg, Parseierspitze, Pitztal, Braunschweiger Hütte, Wildspitze, Brandenburger Haus, Hochjoch.
- 1911 Landeck, Verpeilhütte, Rofelewand, Madatschjoch, Kaunserhütte, Watzespitze, Verpeilspitze, Braunschweiger Hütte, Wildspitze, Brochkogl, Taschachhaus, Vordere Ölgrubenspitze, Gepatschhaus, Valbinjoch, Weißseespitz, Weißkugelhütte, Bärenbartjoch, Westgrat der Weißkugel, Brandenburger Haus, Fluchtkogl, Vernagthütte, Vent, Similaun, Hintere Schwärze, Schalkkogel, Karlsruher Hütte, Essener Hütte, Zwickauer Hütte, Seelenkogel, Stettiner Hütte, Hochwilde, Meran.

Schreiber, Emil

- 1909 | Eibsee, Zugspitze, Neust. Hütte, Ehrwald, Fernpaß, Imst, Landeck,
Kals, Stilsfer Joch, Bormio, Val Viola, Berninapaß, Pontresina,
1910 | Pitz Languard, Muotta-Murail, Samaden.
- 1911 Norwegen: Nordlandsfahrt mit dem Meteor.

Schulze, Georg

- 1911 Kufstein, Stripsenjoch, Kitzbühl, Kitzbüheler Horn, Krimml, Zittauer Hütte, Richterhütte, Gamsscharte, Richterspitze, Plauener Hütte, Heiliggeistjoch, Neugersdorfer Hütte, Warnsdorfer Hütte, Kasern, Sonklarhütte, Speikboden, Neuprags, Pragser Wildsee, Seekofel, Plätzwiesen, Schluderbach, Tre Croci, Cortina, Alp La Stua, Fordara Vedla, St. Vigil, Bruneck, Brenner, Steinach, Innsbruck.

Schumann, Ernst, Dr.

- 1909 Santa Maria (im Münstertal), Stilsfer Joch, Trafoi, Ortler, Sulden, Cevedale, Meran, Ratzes, Schlern, Grasleithütte, Vajolethütte, Tschager Joch, Kölner Hütte, Karersee, Dolomitenstraße, Toblach.

- 1910 Riesengebirge. Hohe Tatra (Alt-Schmecks), Teryschutzhaus, Fünfseen, Friedrichschutzhaus am grünen See, Schlesierhaus, Polnischer Kamm, Kleine Vizoka, Fischsee, Meerangspitze, Csorbersee.

Seifert, Carl

- 1910 Ötztal, Ventertal, Vernagthütte, Brandenburger Haus, Hochjoch, Schnalsertal.

Stengel, Dr.

- 1909 Taufers, Kasseler Hütte, Wildgall.
- 1910 a. Taufers, Kasern, Plauener Hütte.
b. Fischleinboden, Zsigmondyhütte, Dreizinnenhütte, große Zinne, Fischleinboden.
- 1911 Feuchten, Gepatschhaus, Vordere Ölgrubenspitze, Taschachhaus, Wildspitze, Braunschweiger Hütte, Pitztaler Jöchl, Sölden, Vent, Vernagthütte, Brandenburger Haus, Weißkugel, Weißkugelhütte, Langtaufers, San Martino, Rosetta, Taufers, Chemnitzer Hütte, Thurnerkamp.

Themel jr., Herm.

- 1911 Niederdorf, Plätzwiesen, Schluderbach, Cortina, Cinque Torri, Nuvolau, Caprile, Pordoijoch, Sellajoch, St. Ulrich, Schlern, Bozen.

Tröger, Carl B.

- 1910 Gastein, Hoher Sonnenblick, Heiligenblut, Bruneck, Kronplatz, Antholzer See, Schwarze Scharke, Kasseler Hütte, Taufers.
- 1911 Igls, Patscher Kofel, Reitherspitze, Fulpmes, Ranald, Nürnberger Hütte, Wilder Freiger, Becher, Sterzing, Mayrhofen, Plauener Hütte, Kuchelmoosspitze, Heiliggeistjoch, Kasern, Igls, Tulfes, Windegg, Volderer Bad, Naviser Joch, Kasern, Tuxer Joch, Spannagelhaus, Gefrorene Wand, Riepen, Schrammacherkees, Schrammacherweg, Pfitscher Joch, Landshuter Hütte, Kraxenträger, Brenner.
- Im November: Mayrhofen, Berliner Hütte.

Tröger, Carl

- 1909 Mayrhofen, Berliner Hütte, Dominikushütte, Pfitscher Joch, Welschnofen, Kölner Hütte, Ostertaghütte, Bamberger Hütte, St. Lucia, Nuvolau, Sachsendankhütte, Cortina, Dreizinnenhütte, Kasern, Neugersdorfer Hütte, Richterhütte und Spitze, Krimml, Wildkogel, Zell, Riemannhütte, Steinernes Meer, Funtenseehaus, Berchtesgaden.

- 1910 Pontresina, Fuorcla-Surley, Silvaplana, St. Moritz, Berninahospiz, Tirano, Bernina, Stilsfer Joch.
 1911 Riviera, Portofino-Kulm, Genua, St. Remo, Mentone, Monte Carlo, Nizza.

Vogel, Bruno W.

- 1909 Zell a. S., Krimml, Richterhütte, Plauener Hütte, Reichenspitze, Heiliggeistjoch, Kasern, Ahrntal, Schwarzenstein, Berliner Hütte, Pfitscher Joch, Sterzing, Ridnauntal, Teplitzer Hütte, Becher, Wilder Freiger, Zuckerhüttl, Hildesheimer Hütte, Sölden, Ötztal, Telfs, Niedermunde, Knorrhütte, Zugspitze, Höllental, Garmisch.
 1910 Mayrhofen, Plauener Hütte, Ahrntal, Bruneck, Kronplatz, St. Vigil, Piccolein, Peitlerkofel, Schlüterhütte, Regensburger Hütte, St. Ulrich, Dialerhaus, Malignonpaß, Grasleithütte, Tiersertal, Blumau, Bozen, Meran, St. Leonhard, Stettiner Hütte, Hochwilde, Ramoljoch, Vent, Breslauer Hütte, Wildspitze, Braunschweiger Hütte, Pitztal, Imst, Hall, Bettelwurf, Hinterautal, Scharnitz, Partenkirchen.
 1911 Kufstein, Hinter-Bärenbad, Elmauer Halt, Stripsenjoch, Lofer, Schm. Zabirowhütte, Mitterhorn, Breithorn, 3Reifhörner, Passauer Hütte, Birnhorn, Kugelhorn, Leogang, Zell a. S., Rosental, großer Venediger, Warnsdorfer Hütte, Birnlücke, Neugersdorfer Hütte, Zillerplatte, Plauener Hütte, Wilde Gerlosspitze, Mayrhofen.

Wagner, Dr.

- 1909 St. Ulrich, Gröden.
 1910 Fischleinboden, Altprags.
 1911 Bad Gastein.

Walther, Ludw.

- 1911 Zugspitze, Fernpaß, Innsbruck, Dresdener Hütte, Schaufelspitze, Hildesheimer Hütte, Sölden, Sammoarhütte, Kreuzspitze, Similaun, Schnalsertal, Trafoi, Payerhütte, Ortler, Sulden.

Weidauer, Prof.

- 1909 Lago Maggiore, Locarno, Pallanza, Mailand, Genua, Pisa, Florenz, Verona, Bozen.
 1910 Tegern-, Kochel-, Walchensee, Herzogenstand, Mittenwald, Garmisch.
 1911 Salzburg, Berchtesgaden, Hintersee, Hinterpichel, Zell a. S., Schmittenhöhe, Kaisergebirge, Stripsenjoch, Innsbruck, Achen-see, Tegernsee.

Weise, Prof.

- 1909 Salzburg, Berchtesgaden, Watzmann, Steinernes Meer, Cortina, Dolomitenstraße, Vajolet-, Grasleithütte, Tiersertal, Bozen.
 1910 Bei Gelegenheit des internationalen Geologenkongresses in Stockholm geologische Exkursionen in der Umgegend von Stockholm und Upsala, durch Dalarna, besonders im Siljan-gebiet, durch Vaester Götland und das nördliche Schonen.
 1911 Chiemsee, Salzburg, Berchtesgaden, Pfandlscharte, Franz Josef-Hütte, Gastein, Krimml, Richterhütte, Plauener Hütte, Mayrhofen.

Werner, Max

- 1909 Oberstdorf, Nebelhorn, Luitpold-Haus, Hochvogel, Wilden Raueck, Kreuzeck, Märzle, Kemptner Hütte, Mädele-Gabel, Heilbronner Weg, Holzgau, Memminger Hütte, Spiehlerweg, Patrolscharte, Parseier, Augsburgener Hütte, Landeck, Sulden, Ortlerspitze, Hochwand, Schaubachhütte, Schöntaufspitze, Hallesche Hütte, Cevadale, Cap de Cedeh, Forno Albergo, Gaviapaß, St. Apollonia, Ponte di Legno, Dimjaro, Tucketthütte, Bocca di Brenta, Cima Tosa, Molveno, Trient.
 1910 Tannheimer Gruppe.
 1911 Tannheimer Gruppe, Gimpel, Kellespitze, Aggenstein, Flüh, Jubiläumsweg, Hochvogel, Gaishorn.

Wuth, Frl. Martha

- 1909 Mayrhofen, Berliner Hütte, Schwarzenstein, Schwarzensteinhütte, Lutlach, Chemnitzer Hütte, Mösele, Kellerbauer Weg, Sonklarhütte, Taufers, Innichen, Zsigmondyhütte, Dreizinnenhütte, Schluderbach, Cortina, Nuvolau, Caprile, Bamberger Haus, Marmolata, Contrinscharte über den Westgrat, Bindelweg, Campitello, Seiser Alp, Schlern, Malignonpaß, Grasleithütte, Vajoletthütte, Gartl, Tschager Joch, Karersee.
 1910 Grenoble, Uriage, la Pras, Belledonne.
 1911 Taufers, Speikboden, Kellerbauer Weg, Chemnitzer Hütte, Weißbachtal, Lutlach, Raintal, Kasseler Hütte, Hochgall und zurück.

Zemmrigh, Prof.

- 1909 Pustertal, Dolomiten, Tauernbahn.
 1910 Schweiz, Oberbayern.
 1911 Südtirol, Schweiz, Purgau.

Zill, Theod.

- 1911 Salzburg, Berchtesgaden, Ramsau, Zell a. S., Wald, Kürsinger Hütte, Krimml, Richterhütte, Plauener Hütte, Mayrhofen, Brixlegg, Kaiserklamm, Tegernsee.

Zimmer, Amtsrichter, und Frau

- 1909 Kaisergebirge, Gruttenhütte, Elmauer-, Goinger Halt (Frau Zimmer Totensessel), Achensee, Stubai, Starkenburger Hütte (Frau Zimmer Schluderseespitze), Adolf Pichlerhütte, Dresdener Hütte, Bozen, Schlern, Grasleitenhütte (Frau Zimmer Grasleitenturm), Kölner Hütte.
- 1910 Achensee, Pflersch, Tribulaun (Frau Zimmer Goldkappel), Magdeburger Hütte, Hoher Zahn (Frau Zimmer Feuersteine), Teplitzer Hütte, Becher, Zuckerhützl, Sonklarspitze, Essener Hütte, Gurgl, Gurgler Ferner, Hochwilde, Stettiner Hütte, Meran, Magdeburger Hütte.
- 1911 Berchtesgaden, Purtschellerhaus, Göll, Hohes Brett, Königsee, Watzmannhaus, Überschreitung der 3 Watzmannspitzen ins Wimbachtal, Hintersee, Böselsteig, Traunsteiner Hütte (Frau Zimmer Traversierung Stadlhorn, Wagendrisslhorn), großer Bruder, Wachterl.

Zschocke, Dr., und Tochter

- 1909 Rhein und Holland.
- 1910 Aroser, Weißhorn, Schießhorn, Furkahorn, Aroser Rothorn, Parpauer Rothorn, Parpauer Schwarzhorn, Schafrücken, Nebelhorn, Luitpold-Haus, Hochvogel. Abstieg: Bäumenheiner Weg, Kemptner Hütte, Heilbronner Weg, Rappenseehütte, Hochkrumbach, Schröcken, Bludenz, Burserschluft, Zalimhütte, Straßburger Hütte, Scesaplana, Douglashütte, Lindauer Hütte, Schruns, Silbertaler Winterjöchl, Konstanzer Hütte, Kuchenjoch, Darmstädter Hütte.
- 1911 Untersberg, Jagereckerwand, Funtensee, Steinernes Meer, Riemann-Haus, Zell a. S., Mooserboden, Riffeltor, Pasterze, Großglockner, Kals, Matreier Törl, Kasern, Neugersdorfer Hütte, Zillerplatten, Zillerplattenspitze, Plauener Hütte.

□ □ □

VII. Bücherverzeichnis der Sektionsbibliothek.**Bibliographie. Zeitschriften.**

- Alpen, die—. Katalog. Herausg. von C. Beck, Buchhandlung und Antiquariat.
- Alpines Bücherverzeichnis. 1904. 1907. 1910. J. Lindauersche Buchhandlung, München.
- Bibliothek des Schweizer Alpenclub, Katalog der—. 1897. Mit Zuwachsverzeichnissen. (Beilagen zu den Jahrbüchern des S. A. C.).
- Dupont, A., alpines Auskunftsbuch. Literaturführer durch das gesamte Alpengebiet. 1899. Riedels Buchhandlung, München.
- Eidg. topograph. Bureau. Katalog der Publikationen des—. 1896. Illustrierter Reisekatalog. 1907. Ausgeg. durch W. Thuleweit.
- Karten und Bücher des K. Württ. Statistischen Landesamtes, Verzeichnis der—. 1908.
- Landkarten. Katalog. Herausg. von Lechners Buchhandlung.
- Literarischer Führer durch das gesamte Alpengebiet. Knorr & Hirth, München.
- Wegweiser für Alpentouren und Sommerreisen. Herausg. von Freytag und Berndt. 1911.
- Alpenfreund, der—. Herausg. von E. Amthor. Bd. I—XI. 1870—78.
- Alpenfreund, der—. Herausg. von H. Schwaiger. Jahrg. 1891—96. Augsburg.
- Alpenpost, neue—. Bd. XV. u. XVI. Zürich 1882.
- Alpenzeitung, deutsche—. Bd. 1—11. Jahrg. 1901/02—1911/12.
- Heimat, unsere—. Bd. 2—4. Jahrg. 1902/03—1904/05.
- Prometheus. 16. Jahrg. 1905. 2 Bde.
- Rundschau, illustrierte (Dillingers Reiseführer). Jahrg. 12. 15—22. 1901. 1904—11.
- Tourist. Organ für Touristik, Alpen- und Naturkunde. Herausg. von Jäger. Jahrg. 14—23. 1882—91.

Schriften der Vereine.**Deutscher und österreichischer Alpenverein:**

- Jahrbuch des österreichischen Alpenvereins. Bd. I—VII und IX. (Bd. VIII = Bd. III der Zeitschrift des deutschen Alpenvereins.)
- Mitteilungen des österreichischen Alpenvereins. Bd. II.
- Festschrift zum 25 jährigen Jubiläum des österreichischen Alpenvereins.

Zeitschrift des deutschen Alpenvereins. Bd. I—IV. (Bd. III = Bd. VIII des österreichischen Alpenvereins.)
 Mitteilungen des deutschen und österreichischen Alpenvereins, Bd. I—XXXVI.
 Zeitschrift des D. u. Ö. A.-V. Bd. V—XLII.
 Register zu den Publikationen des österreichischen Alpenvereins, des deutschen Alpenvereins, des deutschen und österreichischen Alpenvereins. 1873—86.
 Register zu den Vereinsschriften des D. u. Ö. A.-V. 1863—94. Von Joh. Emmer. — I. Nachtrag 1895—1900. Von Joh. Emmer.
 Bestandverzeichnisse des D. u. Ö. A.-V. 1888. 1890. 1893. 1894. 1896. 1897. 1899. 1900.
 Emmer, J., Verfassung und Verwaltung des deutschen und österreichischen Alpenvereins.
 Verhandlungsschriften der Hauptversammlungen des D. u. Ö. A.-V. 1894—1896. 1898—1911.
 Kalender des D. u. Ö. A.-V. auf d. J. 1900. 1911.
 Satzungen der Führer-Versorgungs- und Unterstützungskasse des D. u. Ö. A.-V.
 Rechenschaftsbericht des Hilfs- und Aktionskomitees der vereinigten Südtiroler Sektionen im Inundationsgebiete. 1882—85.
 Bericht betr. Versicherung der Hütten gegen Einbruchsschäden.
 Bücherverzeichnis der Zentralbibliothek des D. u. Ö. A.-V. zu München. 1902.
 Sektionen des D. u. Ö. A.-V.:
 Berichte, Festordnungen, Einladungen der Sektionen Allgäu-Immenstadt, Allgäu-Kempten, Anhalt, Ansbach, Asch, Austria, Baden b. Wien, Bamberg, Bayerland, Bayreuth, Berlin, Bludenz, Bozen, Brandenburg, Braunschweig, Bremen, Brixen, Bruneck, Chemnitz, Darmstadt, Dillingen, Döbeln, Dresden, Erfurt, Frankfurt a. M., Frankfurt a. d. O., Freiberg, Freiburg i. B., Fürth, Garmisch-Partenkirchen, Gera, Gießen, Gleiwitz, Gotha, Greiz, Hall, Halle, Hallein, Hamburg, Hanau, Hannover, Heidelberg, Hildesheim, Hochland (München), Höchst a. M., Ingolstadt, Innsbruck, Jena, Kaiserslautern, Karlsruhe, Kärntner-Oberland, Kassel, Kiel, Klagenfurt, Königsberg, Konstanz, Kottbus, Krain, Krefeld, Krems a. d. Donau, Kreuzburg, Küstentland, Landshut, Lausitz, Leipzig, Linz, Magdeburg, Männerturnverein (München), Männerturnverein (Stuttgart), Marburg a. d. Drau, Meißner Hochland (Dresden), Memmingen, Moravia, München, Naumburg, Neukirchen, Neu-Ulm, Nürnberg, Oberhessen, Passau, Pfalzgau, Pforzheim, Pfronten, Posen, Prag, Rauris, Regensburg, Reichenau (Nied.-Österr.), Reichenberg,

Reutlingen, Rheinland, Rosenheim, Rostock, Salzburg, Schwaben, Schwarzer Grat, Schwarzwald, Schweinfurt, Seiseralpe, Sonneberg, Starkenburg, St. Gilgen, Steyr, Stuttgart, Taufers, Tübingen, Tutzing, Villach, Waidhofen a. d. Ybbs, Waldenburg, Warnsdorf, Wels, Wiener-Neustadt, Wiesbaden, Würzburg, Zwickau, der akademischen Sektionen Berlin und Wien und des akademischen Klubs Innsbruck.

Fest- und Denkschriften der Sektionen Allgäu-Immenstadt, Berlin, Bozen, Braunschweig, Chemnitz, Danzig, Dresden, Erfurt, Frankfurt a. O., Fürth, Graz, Greiz, Hall, Ingolstadt, Klagenfurt, Krain, Lausitz, Leipzig, Magdeburg, Mainz, München, Nürnberg, Oberstaufer, Passau, Prag, Reichenau, Rheinland, Sonneberg, Starkenburg, Straßburg, Tegernsee, Villach, Wiesbaden.

Führer-Tarife der Sektionen Berlin, Brixen, Deferegggen, Mals, Meran, Passau, Pustertal, Taufers, Warnsdorf, Zillertal.

Alpine Rettungsgesellschaft in Innsbruck:
 Satzungen und Organisationsstatut.
 Bericht 1900. 1904.

Österreichischer Alpenklub:

Österreichische Alpenzeitung. Bd. VI. VIII—XXXIII. Jahrg. 1884. 1886—1911.

Österreichischer Touristenklub:

Österreichische Touristenzeitung. Jahrg. 19—22. 24—31. 1899 bis 1902. 1904—1911.

Schweizer Alpenklub:

Alpenzeitung, Schweizer—. Organ für die deutschen Sektionen des Schweizer Alpenklubs. Bd. I—XI.

Alpina. Mitteilungen des Schweizer Alpenklubs. Bd. II—V. VII—XIX. Jahrg. 1894—1897. 1899—1911.

Jahrbuch des Schweizer Alpenklubs. Bd. 1—46. 1864—1911.

Klubhütten-Album des S. A. C.

Repertorium für die Jahrbücher des Schweizer Alpenklubs. 1886 für die Jahrbücher I—XX. 1910 für die Jahrbücher XXI—XLIV.

Club Alpino Italiano:

Rivista alpina italiana del Club alpino italiano. Bd. II und III.

Rivista mensile del Club alpino italiano. Bd. IV—XXX. 1883—1911.

Judice generale dell'Alpinista (1874—1875) e della Rivista mensile (1882—1891) del Club alpino italiano. 1892.

Bollettino del Club alpino italiano. Bd. 16—40. 1882—1909.

Evangelische Kirchengemeinde Innsbruck:
Jahresberichte 1901—1905.

Siebenbürgischer Karpathenverein:
Jahrbuch 24 und 25. 1904 und 1905.

Schwäbischer Albverein:
Blätter des Schwäbischen Albvereins. Jahrg. 12—23. 1900—1911.

Deutsche Kolonialgesellschaft:
Deutsche Kolonialzeitung. Jahrg. 6—9. 12. 14. 15. 18. 1893—96. 1899.
1901. 1902. 1905. 1906.
Jahresberichte. 1895. 1896. 1897. 1900. 1905. 1908—1910.
Kleiner deutscher Kolonialatlas. 1896.
Touristenverein „Adria“. Auszug aus seinen Satzungen.

Die gesamten Alpen.

(S. auch Alpinismus, Hochtouristik pp.)

Alpenlandschaften. Ansichten aus der deutschen, österreichischen
und schweizerischen Gebirgswelt. 2 Bde. Leipzig, J. J. Weber.
Alpine Majestäten. 4 Bde. München 1901—1905.
Bädeker, K., Südbayern, Tirol und Salzburg. Ober- und Nieder-Öster-
reich, Steiermark, Kärnten und Krain. 23. Aufl. 1888. 25. Aufl.
1892. 26. Aufl. 1894.
Berlepsch, H. A., die Alpen in Natur- und Lebensbildern.
Grube, A. W., Alpenwanderungen. Fahrten auf hohe und höchste Alpen-
spitzen. Neu bearb. von C. Benda.
Hartleben, A., Unterwegs. 3 Bde. 1. Bd. Die Salzkammergutbahn.
2. Bd. Die Salzburg-Tiroler Bahn, die hohen Tauern und
Kitzbühler Alpen. 3. Bd. Die Arlbergbahn, Inntal, Öztaler
Alpen und Vorarlberg.
König, E., Empor! Georg Winklers Tagebuch. In memoriam. Ein
Reigen von Bergfahrten hervorragender Alpinisten von heute.
Moriggl, J., Von Hütte zu Hütte. Führer zu den Schutzhütten der
deutschen und österreichischen Alpen. I. Bd.
Noë, Heinr., deutsches Alpenbuch. 4 Bde.
— Die Jahreszeiten.
— Bergfahrten und Raststätten.
Ostalpen. Die Erschließung der Ostalpen. Unter Redaktion von Prof.
E. Richter herausg. vom D. u. Ö. A.-V. 3 Bde.
von Ruthner, A., Berg- und Gletscherreisen in den österreichischen
Hochalpen.
Schaubach, Ad., die deutschen Alpen. 4 Bde.

Trautwein, Th., Tirol, bayrisches Hochland, Salzburg, Ober- und Nieder-
österreich, Steiermark, Kärnten und Krain. 1899. — 1903. — 1907.
Witte, K., Alpinisches und Transalpinisches.

Einzelne Gebiete.

1. Bayrisches Hochland.

Förderreuther, M., die Allgäuer Alpen. Land und Leute. 1907.
Füssen und Hohenschwangau.
Haushofer, M., Oberbayern.
Kinzel, K., wie reist man in Oberbayern und Tirol? 1900.
Krieger, M., Geschichte der Zugspitz-Besteigungen. 1894.
Noë, H., aus dem Berchtesgadener Lande.
Rosenheim, sein Alpenvorland und seine Berge.
Schwaiger, H., Führer durch das Karwendelgebirge. 1888.
— Führer durch das Wettersteingebirge. 1893.
Umgebung Münchens. VIII. Jahresbericht des Vereins zur Erhaltung
der landschaftlichen Schönheiten in der Umgebung Münchens,
besonders des Isartals.
Verkehrsbuch, bayrisches. Herausg. vom Verein zur Hebung des
Fremdenverkehrs in München und im bayrischen Hochland. 1904.
Waltenberger, A., Orographie der Allgäuer Alpen. Mit Karte.
— Orographie des Wettersteingebirges und der Mieminger
Kette. Mit 5 Karten.
Winter in Bayern. Herausg. vom Verein zur Förderung des Fremden-
verkehrs in München und im bayer. Hochland.
Wintertage in München und im bayer. Hochland. Herausg.
von demselben.
Zeppezauer, M., der hohe Göll und sein Gebiet.

2. Österreichische Alpenländer (außer Tirol).

Gaststätten in Südösterreich, Deutsche und deutschfreundliche—.
Görz. Itinerar der gefürsteten Grafschaft Görz und Gradiska.
Heß, Heinr., Spezialführer durch das Gesäuse und durch die Enns-
taler Gebirge.
Ischl im Salzkammergut, Bad—. Herausg. von der Kurkommission.
Kaiser, Frz., Führer aus Deutschland nach dem Kärntner Lande.
Kärntens Sommeraufenthaltsorte nach dem Stande von 1892.
Krauß, Ferd., die eiserne Mark, eine Wanderung durch das steirische
Oberland.
Müller, F., Führer in die Grotten und Höhlen von St. Canzian.
Saalfelden im Pinzgau.
Sartori, die österreichische Schweiz oder malerische Schilderung des
Salzkammergutes.

Schachinger, K., durch Oberösterreich. 1904.
 Simony, Fr., das Dachsteingebiet. Mit 132 Tafeln.
 Steub, L., Streifzüge durch Vorarlberg. Herausg. von H. Nägele. 1908.
 Triglavhütte. Die Eröffnung der Triglavhütte. 31. Juli 1887.
 Villach. Führer durch die Stadt und ihre Umgebung.
 Zapf, J., St. Johann im Pongau. Touristenstation, Luftkurort und Sommerfrische.

3. Tirol.

Allihn, M., Tirol und die bayrischen Alpen. Eine Wanderung durch die bayrischen Alpen und Tirol in Wort und Bild.
 Benesch, Fr., Bergfahrten in den Grödner Dolomiten.
 Buchenstein an der Dolomitenstraße. Herausg. von der Sektion Buchenstein. 1911.
 Christomannos, Th., Sulden-Trafoi.
 Eckert, W., die Gebirgsgruppe des Monte Cristallo.
 Egg. Luftkurort Egg im Bregenzer Walde.
 Egloff-Berger, Drei Wochen in Tirol. Mit 3 Karten. 5. Heft der „Alpenführer der Deutschen Alpenzeitung“.
 Emmer, J., das Batzenhäusl in Bozen.
 Fremdenverkehr in Tirol, Denkschrift zur Feier des 20jährigen Bestandes des Landesverbandes für—. Herausg. vom Landesverband für Fremdenverkehr in Tirol.
 Grohmann, P., Wanderungen in den Dolomiten.
 Handl, H., Von Landeck in die Samnaungruppe. Sonderabdruck aus der Ski-Chronik 1909:10.
 Haushofer, M., Tirol.
 Heß, Heinr., illustrierter Führer durch die Zillertaler Alpen und die Rieserferner-Gruppe.
 — Illustrierter Führer durch die Ötztaler und Stubai Alpen. 1889.
 Kinzel, K., wie reist man in Oberbayern und Tirol?
 Kitzbühel im Winter.
 Kufstein und das Kaisertal.
 Malten, B. H., Tiroler Sommerfrischen.
 Meurer, J., Tiroler Stationen und Touren-Tabellen.
 Moroder, Frz., das Grödener Tal. Mit einer Karte.
 Nibler, Fr., Bilder aus dem welschen Nonsberg.
 Patéra, L., Führer durch die Lienzer Dolomiten.
 Payer, J., die Adamello- und Presanella-Alpen. Mit Karte.
 — Die Ortler-Alpen. Mit 4 Karten und Anhang zu den Adamello- und Presanella-Alpen.
 Plant, Fr., Berg-, Burg- und Talfahrten von Meran und Bozen.
 — Der Freiberg und Vöran bei Meran.

Platter, J. C., Berg- und Talfahrten in Tirol.
 — Mendel-Führer.
 Prem, S. M., über Berg und Tal. Schildereien aus Nordtirol.
 Rabl, J., illustrierter Führer an der neuen Dolomitenstraße und durch die gesamten Dolomiten. 1909.
 Schneller, Chr., Skizzen und Kulturbilder aus Tirol.
 Schwaiger, H., Führer durch das Kaisergebirge.
 Steinach, H., Zillertalführer. 1902. — Dass. 2. Aufl. 1904.
 Sterzing und seine Umgebung. 1892.
 Sterzing als Sommerfrischstation. 1903.
 Stubai. Tal und Gebirg, Land und Leute. Herausg. durch die Gesellschaft von Freunden des Stubaitals.
 Teplitzer Hütte. Die Teplitzer Hütte. Eine Reiseskizze.
 Trautwein, Th., das Kaisergebirge.
 Trebo, E., aus der Chronik des Batzenhäusl zu Bozen.
 Verkehrs- und Hotelbuch, Tiroler—. Herausg. vom Landesverband für Fremdenverkehr in Tirol. 1904. 1906. 1908. 1910. 1911.
 Villnöstal. Das Villnöstal und seine Umgebung. Herausg. unter Mitwirkung der Sektionen des D. u. Ö. A.-V. Dresden, Regensburg und Brixen.
 Weber, Beda, das Land Tirol. 2 Bde.
 Wundt, Fr., Wanderungen in den Ampezzaner Dolomiten.
 — Die Besteigung des Cimon della Pala.
 — und M. Wundt, in luftigen Höhen. Engadin, Ortler, Dolomiten.
 Zell am Ziller, Zillertal, Tirol. Herausg. vom Verschönerungsverein Zell a. Z. 1911. 1912.
 Zillertal. Herausg. von den Verschönerungsvereinen Mayrhofen und Zell am Ziller.
 Zingerle, J. V., Schildereien aus Tirol. 2 Bde.
 Zwickh, N., Führer durch die Ötztaler Alpen. 1885.

4. Schweiz und Italien.

Bädeker, K., Oberitalien. 8. Aufl. 1877. — Dass. 12. Aufl. 1889.
 Bobba, Guida delle Alpi Marittime. Herausg. von der Sektion Turin des Club Alp. Ital.
 Gübelfeldt, P., der Montblanc.
 Heer, J. C., die Schweiz.
 Lewald, A., das malerische Schweizerland.
 Marggraff, H., Reise-Manual. Die Schweiz und Savoyen. 1855.
 Meyer, Schweiz. 21. Aufl. 1910.
 Rey, Guido, das Matterhorn. Übersetzt von O. Hauser. 1905.

- Schücking, L., Helvetia. Natur, Geschichte und Sage.
 Vierwaldstätter See. Der Vierwaldstätter See mit seinen klassischen Ufern.
 Visp-Zermatt-Bahn.
 Wundt, Th., die Jungfrau und das Berner Oberland.
 — und M. Wundt, in luftigen Höhen. Engadin, Ortler, Dolomiten.

Außeralpine Gebiete und Orte.

- Alb, schwäbische. Ansichten aus der schwäbischen Alb.
 Bädeker, K., Nordwestdeutschland. 23. Aufl. 1889.
 Böck, K., indische Gletscherfahrten.
 Colmar und die schönsten Ausflüge in die Hochvogesen.
 Darmstadt. Führer durch Darmstadt und Umgebung. 1894.
 Hedin, Sven, Transhimalaja. Entdeckungen und Abenteuer in Tibet.
 2 Bde.
 — zu Land nach Indien durch Persien, Seistan, Belutschistan.
 2 Bde. 1910.
 Heidelberg. Acht Tage in Heidelberg.
 Karpathen. Denes, Frz., Wegweiser durch die ungarischen Karpathen.
 Kaschau. Führer durch Kassa (Kaschau).
 Konstanz. von Arx, Konr., Konstanz am Bodensee. 1902. — Führer durch Konstanz und seine Umgebung.
 Mainz. Führer durch Mainz.
 Mainz und Umgebung. Städtebilder von Dr. Jakob Nover.
 Mainz und seine Sehenswürdigkeiten. Der 17. Generalversammlung des D. u. Ö. A.-V. gewidmet von der Sektion Mainz.
 Meyer, Hans, ostafrikanische Gletscherfahrten.
 Nansen, F., in Nacht und Eis. 2 Bde.
 Norwegen. Touren in Norwegen. Herausg. von Fr. Beyers Reisebureau.
 Paris-Lyon-Mittelmeer-Bahn.
 Passau. Deutschlands altes Osttor.
 von Savoyen, Ludwig Amadeus, der Ruwenzori. Herausg. von Dr. de Filippi. 1909.
 Schweden. Touren in Schweden. Kurzer Wegweiser. Herausg. vom Turisttrafikförbundet, Stockholm.
 Siebenbürgen. Durch Siebenbürgen. Begleitender Vortrag zu 50 Skiopikonbildern.

- Spitzbergen. Mit Zeppelin nach—. Bilder von der Studienreise der deutschen arktischen Zeppelin-Expedition. Herausg. von A. Miethe und H. Hergesell. 1911.
 St. Louis. Nach St. Louis zur Weltausstellung. Von Karl Riesels Reisebureau, Berlin.

Alpinismus. Hochtouristik. Sport.

- Alpenreisen. Anleitung zu wissenschaftlichen Beobachtungen auf Alpenreisen. 2 Bde.
 Bergführer. Anleitung zur Ausübung des Bergführerberufs. Mit 4 Karten.
 — Verzeichnis der autorisierten Führer in den deutschen und österreichischen Alpen. 3. Aufl. 1887. — 9. Aufl. 1893. — 11. Aufl. 1895.—1901.
 Bucheister, J., J. Emmer, E. Richter, M. Zeppezauer, geographischer Handweiser für Touristen.
 Dent, C. T., Hochtouren. Ein Handbuch für Bergsteiger. Deutsch von W. Schultze.
 Enzensperger, J., ein Bergsteigerleben. Herausg. von der Sektion München. 1904.
 Gipfelführer, alpine: 1. Zugspitze. — 2. Elmauer Haltspitze. — 3. Ortler. — 4. Monte Rosa. — 5. Dachstein. — 6. Bettelwurf- und Speckkarspitze. — 7. Großglockner. — 8. Triglav. — 9. Watzmann. — 10. Monte Cristallo. — 11. Wildspitze. — 12. Großvenediger. — 13. Sesvenna und Lischanna. — 14. Hochwilde. — 15. Jungfrau. — 16. Rosengarten. — 17. Marmolata. — 18. Birnhorn. — 19. Zuckerhütl. — 20. Schwarzenstein-Mörchner-Mösele.
 Instradierungsbehelf. Verzeichnis der Schutzhütten und Alpengasthöfe, dann der dazu gehörigen Postabgabebüro in Tirol und Vorarlberg. Herausg. von der K. K. Post- und Telegraphendirektion für Tirol und Vorarlberg. 1905.
 Langheinz und Schwab, praktische Winke über Ausrüstung, Verpflegung und Wandern im Hochgebirge.
 Leonhardt, G., zur Stellung und Würdigung des Alpinismus.
 Nieberl, Fr., das Klettern im Fels. 2. Aufl. 1911.
 Norman-Neruda, May, Bergfahrten von Norman-Neruda. 1901.
 Purtscheller, L., über Fels und Firn. Bergwanderungen. Herausg. von H. Heß. 1901.
 Purtscheller, L. u. H. Heß, der Hochtourist in den Ostalpen. 2 Bde. — Dass. 2. Aufl. 3 Bde. — 4. Aufl. Bd. I 1910. Bd. II 1911. Bd. III 1911.

- Schutzhütten. Verzeichnis der Schutzhütten und Unterkunftshäuser in den Alpen. Zusammengestellt von J. Rosenthal.
 Whymper, Ed., Berg- und Gletscherfahrten in den Alpen. Deutsch von Fr. Steger.
 Winter in Bayern. (Wintersport.) Herausg. vom Verein zur Hebung des Fremdenverkehrs in München und im bayrischen Hochland. 1905.
 Zsigmondy, E., die Gefahren der Alpen.
 — die Gefahren der Alpen. Neu bearbeitet und ergänzt von W. Paulcke. 1908.
 — im Hochgebirge. Herausg. von K. Schulz.

Naturgeschichte.

- Alpenflora. Atlas der Alpenflora. Herausg. vom D. u. Ö. A.-V. 2. Aufl. 5 Bde. mit 500 Tafeln. 1897.
 Alpengarten Zöschen bei Merseburg: Moor- und Alpenpflanzen und ihre Kultur. — Verkaufs-Verzeichnis.
 Alpenpflanzen. Verein zum Schutz und zur Pflege der Alpenpflanzen: Statuten. — Jahresberichte 1—3.
 Blaas, J., geologischer Führer durch die Tiroler und Vorarlberger Alpen. 7 Bdch. 1902.
 von Cotta, B., die Geologie der Gegenwart.
 von Dalla Torre, K. W., Prof. Dr. Adolf von Pichler als Naturforscher.
 — Die Alpenflora der österreichischen Alpenländer, Südbayerns und der Schweiz. 1899.
 Ehrlich, K., geognostische Wanderungen in den nordöstlichen Alpen.
 Fraas, Bernh., Szenerie der Alpen.
 Heer, O., die Urwelt der Schweiz.
 Heim, A., die Gebirge.
 — über Bergstürze.
 Josch, Ed., Flora von Kärnten.
 Kerner, A., Kultur der Alpenpflanzen.
 Kolb, Max, die europäischen und überseeischen Alpenpflanzen.
 Löffelholz von Colberg, Karl Freih., die Drehung der Erdkruste.
 Moritzi, A., die Flora der Schweiz.
 Mosso, Angelo, der Mensch auf den Hochalpen. 1899.
 Mühlhofer, F., die Reichsritter von und zu Eisenstein-Grotte bei Fischau-Brunn.
 Naturschutzparke in Deutschland und Österreich. Herausg. vom Verein Naturschutzpark.
 Naumann, A., die botanischen Ergebnisse eines dreitägigen Sammel-ausfluges in die Umgebung der Franz-Schlütter-Hütte.
 von Tschudi, Fr., das Tierleben der Alpenwelt.
 Tyndall, J., die Gletscher der Alpen. Autorisierte deutsche Ausgabe. 1898.

Sprache. Sage. Geschichte. Kulturgeschichte.

- von Alpenburg, Joh. Nep. Ritter, deutsche Alpensagen.
 Alton, die ladinischen Idiome.
 Andree-Eysn, M., Volkskundliches aus dem bayrisch-österreichischen Alpengebiet. 1910.
 Blocher, E. und Garraux, deutsches Ortsnamenbüchlein für die Westschweiz. Mit Karte. 1907.
 Dreyer, A., der Alpinismus und der Deutsch-Österreichische Alpenverein. Seine Entwicklung. Seine Bedeutung. Seine Zukunft. 1909.
 Egger, J., Geschichte Tirols. 3 Bde.
 von Hörmann, L., Grabschriften und Marterln. 2 Bde.
 Huber, J., die Anfänge der alpinen Forschung in den Ostalpen und dem Karstgebiete (bis 1800). 1907.
 Karg, Ant., Sagen aus dem Kaisergebirge.
 Kübler, A., die deutschen Berg-, Flur- und Ortsnamen des alpinen Iller-, Lech- und Sannengebietes. Herausg. mit Unterstützung des D. u. Ö. A.-V. 1909.
 Leck, H., deutsche Sprachinseln in Wälschtirol.
 Montanns, F., die Alpenfahrt der Familie Ekel, eine wahre Geschichte als Beitrag zum „alpinen Knigge“.
 Reithard, J. J., Geschichten und Sagen aus der Schweiz.
 Riehl, B., die Kunst an der Brennerstraße.
 Staub, J., die Pfahlbauten in den Schweizer Seen.
 Steub, L., zur Namens- und Landeskunde der deutschen Alpen.
 Zemmrich, J., Deutsche und Slowenen. Sonder-Abdruck aus Bd. 69 des Globus.

Dichtungen.

- Arnold, Dr. C., Kommersbüchlein für Alpenfreunde.
 von Ebner, Karl Aug., der Bergfahrt Freuden und Leiden. 1904.
 Eiber, E., 's oanzi Kind. Bayerisches Volksstück.
 Feller, J., viel G'fühl. Gedichtln und Geschichtln in altbayrischer Mundart.
 — frisch o'zapft! Neue G'sangeln in altboarischer Mundart.
 Kleinecke, R., Touristen-Brevier. Ein lustig Lehr- und Lesebuch.
 Krall, A., Alpengrüße. Ein Liederspiel für Schulen. Musik von Frz. Blümel.
 Lindner, T., über Fels und Firn. Liederbuch für Hochtouristen.
 Mair, Al., „san mers? oder san mers nit?“ Humoristische Gedichte.
 Neckheim, K., 222 echte Kärntnerlieder.
 Privatier Nußpickel in Tirol. Abendunterhaltung der Sektion Koburg am 18. März 1882.
 Schultz, Edw., vom Berg ergeht ein Rufen. Duett.
 Steub, L., Novellen und Schilderungen.

- Sturm, A., Laurins Rosengarten.
 Wagner, H. und Cl. Hofrichter, Hochgebirge. Bilder und Stimmungen
 aus den Raibler Dolomiten. 1905.
 Zienert, G., im Wastl-Wirtshäusl. Schwank.

Panoramen und Ansichten.

- Adlersruh. Rundschau von der Adlersruh am Großglockner. Aufg. von
 P. Oberlercher. 1896.
 Antelao. Photographie. Würthle u. S., Salzburg.
 Bayrisches Hochland. Zufahrtlinien in das bayrische Hochland. 1904.
 Plakattafel der Lokalbahn-Aktiengesellschaft in München.
 Bianco. Panorama. (Boll. del. C. A. I. vol. 16.)
 Brenta vom Sabione. Photographie, aufg. von H. Reinstein.
 Civetta. Photographie. Würthle u. S., Salzburg.
 Croda del Lago. Photographie. Würthle u. S., Salzburg.
 Gaisberg. Panorama. Aufg. von Sattler.
 Gardasee. (Leipz. Ill. Ztg. Nr. 3088, vom 4. Sept. 1902.)
 Gerasch, die österreichische Gebirgswelt. Nach Naturaufnahmen. 13 Hefte.
 Gran Sasso d'Italia. Panorama invernale. (Boll. del C. A. I. vol. 17.)
 Greizer Hütte. Plakattafel.
 Großglockner. (Leipz. Ill. Ztg. Nr. 2982, vom 23. August 1900.)
 — Panorama, Aufg. von Grefe.
 Heinrich-Schwaiger-Haus am Wiesbachhorn. Plakattafel.
 Helm im Pustertale. Panorama.
 Hochalm Spitze. Rundschau. Aufg. von E. Cuscoleca unter Mitarbeit
 von F. Kordon. 1911.
 Hochgründeck. Panorama.
 Innsbruck. Gebirgs Panorama aus der Vogelschau.
 Kapruner Tal: Neue Waldkapelle und Kesselfallalpenhaus.
 Kitzbüheler Horn. Rundschau.
 Klausener Hütte. Plakattafel.
 Laugenspitze bei Meran. Panorama. Aufg. von Plant.
 Marmolata. Ansicht. Aufg. von T. Artzt.
 Nussingkogel bei Windischmatrei. Panorama. Aufg. von Ender.
 Nuvoiau. Photographie. Würthle u. S., Salzburg.
 Ortlergruppe. Panorama von der Franzeshöhe aus gesehen. Aufg. von
 Grefe und Obermüller.
 Patscherkofel bei Innsbruck. Panorama. Aufg. von Gatt.
 Peitlerkofel. Franz-Schlüter-Hütte am Peitlerkofel.
 Pelmo. Photographie. Würthle u. S., Salzburg.
 Pforzheimer Hütte. Plakattafel.

- Plauener Hütte. (Leipz. Ill. Ztg. Nr. 2973, vom 21. Juni 1900. — Über
 Land und Meer. Bd. 83. Nr. 11.)
 Photographien aus dem Allgäu, den nördlichen und mittleren Dolo-
 miten, der Glocknergruppe, den nördlichen Kalkalpen, dem
 Ötztal, der Palagruppe, dem Rosengarten, vom Schlern und
 aus dem Stubai. 116 Stück.
 Rhön, hohe. Plakattafel.
 Rösen. Panorama. Aufg. von Siegl.
 Schlern. Panorama. Aufg. von Siegl.
 Schoberstein, Gebirgs Panorama vom—. Aufg. von Diltsch.
 Schrankogel. Rundschau. Aufg. von S. Simon.
 Schutzhütten und Unterkunftshäuser in den Ostalpen. Herausg.
 von der Sektion Wien des D. u. Ö. A.-V.
 Simony, F., Gletscherphänomene. Mit Text.
 Simony-Hütte. 1. Blick von der Simony-Hütte auf das Karls-Eisfeld
 und den Dachstein. Photographie. — 2. Blick auf Kreuz und
 Schöberl. Photographie.
 Sorapiß. Photographie. Würthle u. S., Salzburg.
 Triglav. Panorama. Aufg. von Pernhart.
 Valzarego-Paß. Panorama. Würthle u. S., Salzburg.
 Wiesbachhorn. Heinrich-Schwaiger-Haus der Sektion München am
 Wiesbachhorn. Plakattafel.
 Zillertal. Plakattafel der Sektion Zillertal.
 Zurlon mit Sorapiß-Gletschersee und Pfalzgau-Hütte. Aufg. von R. Ißler.
 Zwickauer Hütte. Plakattafel.
 Zwieselalpe. Panorama. Aufg. von Mühlbacher.

Karten.

- Allgäu. Entfernungskarte für das Allgäu. Herausg. von der Sektion
 Allgäu-Immenstadt.
 Bayrisches topographisches Bureau. Übersichtsblätter zu den
 Kartenwerken des Kgl. Bayr. topogr. Bureaus.
 Bindel, Sella-Gebiet mit Bamberger Wegnetz.
 Brunn, Osk., Karte der deutschen und österreichischen Alpenländer.
 Höhengschichten-Darstellung.
 D. u. Ö. A.-V. Karten, herausg. vom —.
 Adamello- und Presanella-Gruppe. 1903.
 Allgäuer und Lechtaler Alpen. 2 Bl. 1906. 1907.
 Berchtesgadener Alpen. 4 Bl. 1885. 1886. 1887.
 Brentagruppe. 1908.
 Touristenwanderkarte der Dolomiten. 2 Bl. 1902. 1903.
 Ferwallgruppe. 1899.

- Großglocknergruppe. 1890.
 Kaisergebirge. 1907.
 Karwendelgebirge. 1888.
 Langkofel-Sellagruppe. 1904.
 Marmolatagruppe. 1905.
 Ortlergruppe. 1891.
 Übersichtskarte der Ostalpen. 2 Bl. 1900. 1901.
 Ötztal und Stubai.
 Blatt I, Pitztal 1894.
 „ II, Sölden-Ranalt. 1896.
 „ III, Gurgl, 1897.
 „ IV, Weißkugel. 1893.
 Rieserfernergruppe. 1880. 1906.
 Schlern und Rosengartengruppe. 1898.
 Sonnblick und Umgebung. 1892.
 Venedigergruppe. 1883. 1907.
 Wendelsteingebiet. 1887.
 Zillertalergruppe. 2 Bl. 1882.
 Diemer, Z., Plastische Reliefkarte von Tirol.
 Freytag, G., Karte der Hochalpen-Spitze und des Ankogel-Gebietes.
 — Dachstein-Gruppe. Spezial-Touristen-Karte.
 Generalstabskarten des k. und k. militär-geographischen Institutes:
 Hohenems. Innsbruck und Achensee. Kitzbühel und Zell am See.
 Stuben. Landeck. Ötztal. Matri. Hippach und Wildgerlos-
 Spitze. Großglockner. Sölden und St. Leonhard. Sterzing
 und Franzensfeste. Bruneck. Lienz. Glurns und Ortler. Meran.
 Klausen. Toblach und Cortina d'Ampezzo. Bormio und
 Passo del Tonale. Cles. Bozen und Fleimstal. Pieve und
 Longarone. Tione und Adamello. Trient. Borgo und Fiera
 di Primiero. Storo. Rovereto und Riva. Sette Comuni.
 Lago di Garda. Avio und Valdagno.
 von Haardt, V., Textbuch zur Wandkarte der Alpen.
 Landeck. Plastische Karte von Landeck ins Ortlergebiet. 1904.
 Leuzinger, Reliefkarte von Tirol, Südbayern und Salzburg.
 Meurer, J., Artarias Touristenkarte der österreichischen Alpen, Blatt 11:
 Gardasee und Adamello-Gruppe. Blatt 4: Dachstein-
 gruppe.
 — Distanz- und Reisekarte von Tirol, Vorarlberg, Pinzgau und
 den Dolomiten.
 — Distanz- und Reisekarte von Salzburg, Erzherzogtum Österreich,
 Steiermark, Kärnten, Krain und dem Berchtesgadner
 Land.

- Meurer, J., Karte der Schutzhäuser, Klubhütten, Alpenwirthshäuser und
 touristischen Stationen in den österreichischen und deutschen
 Alpen.
 Ortler-Cevedale. Carta topografica. (Beilage zum Boll. del C. A. I.
 vol. 17.)
 Parseier-Gruppe. Spezialkarte. Herausg. von der Sektion Augsburg.
 Payer, J., Karte der Adamello- und Presanella-Alpen.
 — Karte der westlichen Ortleralpen.
 — Karte der südlichen Ortleralpen.
 — Karte der Martelalpen.
 — Karte des Suldengebiets.
 Reichenau. Übersicht des Terrain-Kurortes nach Prof. Oertel.
 Salzkammergut. Reliefkarte. Herausg. vom Landesverband für Fremden-
 verkehr in Oberösterreich. 1911.
 Sesvenna-Gruppe. Übersichts-Kärtchen. Herausg. von der Sektion
 Pforzheim.
 S. A. C. Karten. Herausg. vom—.
 Adelboden, Gemmi, Blümlisalp und Kippel. Blätter—
 des eidgenössischen topographischen Atlas. 1884.
 Albulagebiet. Blätter Lenz, Scaletta, Savognin und Bevers
 des Siegfriedatlas. 1893.
 Binnental. 1871.
 Churwalden, Zigers, Jenins, Partnun, Serneus und
 Davos. Blätter— des Siegfriedatlas. 1890.
 Clubhütten. Courvoisier, Übersichtskarte der Clubhütten
 des S. A. C. 1896.
 Dammastock. 1865.
 Disentis. Blätter 408, 409, 412 und 413 des eidgenössischen
 topographischen Atlas. 1874.
 Engelberg. Blätter 389, 390, 393 und 394 des eidgenös-
 sischen topographischen Atlas. 1875.
 Evolena-Zermatt-Monte Rosa. Blätter 528, 531, 533 und
 535 des Siegfriedatlas. 1892.
 Freiburger Alpen. Leuzinger, —. 1876.
 Gesamtkarte der Schweiz. Leuzinger, —. 1882.
 Glarus. Reliefkarte des Cantons —. 1890.
 Gotthardgruppe. 1871.
 Grindelwald, Guttannen, Jungfrau, Obergestelen,
 Aletschgletscher, Binnental. Blätter— des eid-
 genössischen topographischen Atlas. 2 Bl. 1885—87.
 Leuk, St. Léonard, Sion, Saxon und Diablerets. Blätter—
 des eidgenössischen topographischen Atlas. 1880.
 Medelsergebiet. 1866.

- Mels, Sargans, Weißtannen, Ragaz und Vättis. Blätter—
des Siegfriedatlas. 1888.
- Montblancgruppe. Barbey, Karte der—. 4 Bl. 1906—09.
- Oberengadin. Blätter Bivio, St. Moriz, Maloja, Bernina,
Castasegna und Chiesa des Siegfriedatlas. 1896.
- Ofenpaßgruppe. 1899.
- Orographie. Kärtchen zu Studers Aufsatz über—. 1868.
- Peccia und Maggia. 1873.
- Reußgebiet. Heim, Karte der Terrassen und Felsstufen
des—. 1868.
- Rheinwaldgebiet. 1872.
- Saas-Monte Morogebiet. Blätter 394 und 396 des
Siegfriedatlas. 1891.
- Salvan-Großer St. Bernhard. 1901.
- Silvrettagruppe. 1865.
- Silvretta-Muttler-Lischanna. 1898.
- Sprachkarte der Alpen. Wäber, —. 1878.
- St. Moriz, Bernina, Bivio, Maloja und Castasegna.
Blätter—des eidgenössischen topographischen Atlas. 1879.
- Stockhorn und Niesengebiet. Leuzinger, Karte des —.
1885.
- Südwallis. Sion. Grd. Combin. 2 Bl. 1867.
- Martigny. 2 Bl. 1868.
- Zermatt. 2 Bl. 1868.
- Brig. Macugnaga. 1869.
- Tödi. 1864.
- Tödi, Linthtal, Elm und Laax. Blätter des eidgenössischen
topographischen Atlas. 1877.
- Übersichtskarte des Alpengebietes. 1 : 2 000 000.
- Westliche Stockhornkette. Leuzinger, Karte der—. 1887.

□ □ □

VIII. Kassenbericht.

Einnahme.		Kassa-Konto 1909.		Ausgabe.	
	fl.	sch.		fl.	sch.
An Kassebestand	180	40	Für Mitgliedsbeiträge an den Haupt-		
„ Mitgliedsbeiträge, 344 à 11 fl.	3784	—	Ausschuß	2420	50
„ Verkauf von Vereinszeichen	39	—	„ Wegebauten	598	20
„ Erlös aus der Hüttenwirtschaft	487	70	„ Hüttenfonds	500	—
„ Zinsen	57	95	„ Bibliothek	136	—
„ Diverses	29	82	„ Annoncen u. Drucksachen	194	84
			„ Hüttensteuern u. Versicherung	71	10
			„ Vorträge u. Verwaltungskosten	185	14
			„ Diverses	188	60
			„ Kassebestand	284	49
				4578	87

Einnahme.		Kassa-Konto 1910.		Ausgabe.	
	fl.	sch.		fl.	sch.
An Kassebestand	284	49	Für Mitgliedsbeiträge an den Haupt-		
„ Mitgliedsbeiträge, 355 à 11 fl.	3905	—	Ausschuß	2485	—
„ Beitrag vom Haupt-Ausschuß für den Zillerplattenweg	700	—	„ Wegebauten	875	05
„ Verkauf von Vereinszeichen	49	—	„ Bibliothek	226	25
„ Erlös aus der Hüttenwirtschaft	493	68	„ Vereinszeichen	50	—
			„ Annoncen u. Drucksachen	283	24
			„ Unterhaltungsaufwand und An-		
			schaffungen für die Hütte	422	97
			„ Hüttensteuern u. Versicherung	170	84
			„ Verwaltungskosten	157	16
			„ Diverses	196	09
			„ Kassebestand	565	57
				5432	17

Einnahme.		Kassa-Konto 1911.		Ausgabe.	
	fl.	sch.		fl.	sch.
An Kassebestand	565	57	Für Mitgliedsbeiträge an den Haupt-		
„ Mitgliedsbeiträge, 384 à 11 fl.	4224	—	Ausschuß	2688	—
„ Verkauf von Vereinszeichen	38	—	„ Hüttenfonds	500	—
„ Erlös aus der Hüttenwirtschaft	673	02	„ Hüttensteuern u. Versicherung	150	62
„ Zinsen	68	—	„ Bibliothek	182	75
„ Diverses	118	50	„ Wegebauten	85	07
			„ Annoncen u. Drucksachen	211	30
			„ Vorträge u. Verwaltungsaufwand	157	—
			„ Unterhaltungskosten u. Aufwand		
			für die Hütte	529	16
			„ Diverses	88	98
			„ Kassebestand	1094	21
				5687	09

IX. Mitgliederverzeichnis.

* Gründer. ○ 1/2 Mitglied.

Sektionsvorstand.

Vorsitzender: Sanitätsrat Dr. Heinrich Meyburg.
 Stellvertretender Vorsitzender: Schlachthofdirektor Dr. Alfred Zschocke.
 Schriftführer: Dr. med. Meyburg jun.
 Bücherwart: Realschuloberlehrer Prof. Johannes Münckner.
 Kassenwart: Kaufmann Bruno Vogel.
 Hüttenwart: Kaufmann Otto Hannemann.

Ehrenmitglied.

Meischner, Gustav, Dr. med., Sanitätsrat, Dresden-Blasewitz.

Jahr des Eintritts	Name	Stand	Wohnort
1911	Adler, Carl	Rittergutsbesitzer	Straßberg
1911	Anders, Friedr.	Kaufmann	Plauen
1906	Apitzsch, Rud.	"	"
* 1883	Artzt, Anton	Kgl. Oberlandmess.	Weischlitz
1909	Assum, Fritz	Realschul-Oberl.	Plauen
1905	Axtmann, Heinr.	Hofphotograph	"
1908	Badstübner, Aug.	Kaufmann	"
1909	Bär, Gustav	Prokurist	"
1904	Barthel, Walter	Kaufmann	"
1903	Bauer, Rudolf, Dr.	Apotheker	"
1895	Baumann, F. G.	Kaufmann	"
1905	Baumgärtel, Georg	"	"
1902	Baumgärtel, Max	Baumeister	"
1912	Beckmann, Dr.	Rechtsanwalt	"
1912	Beckmann, Felix	Kaufmann	"
1912	Beier, Carl, Direktor	Vogtl. Anzeiger	"
1906	Berger, Rudolf, Dr.	Augenarzt	"
* 1883	Bergmann, Fritz	Kaufmann	"
1893	Berkling, Wilhelm	Kommerzienrat	"
1907	Best, Heinrich	Diplomingenieur	"
1903	Beyer, Ludwig	Kaufmann	"
1910	Beyer-Köchel jun., Paul	"	"
1910	Biegler, Thilo	"	Mehltheuer
1912	Bock, Wilh.	"	Plauen
1906	Böhm, O. Hermann	"	Untersachsenberg
1902	Böhme, Arthur	Rechtsanwalt	Plauen
1910	Böttger, Hugo, Dr.	Arzt	"

Jahr des Eintritts	Name	Stand	Wohnort
1891	Boy, Hugo	Kaufmann	Stralsund
1905	Bräcklein, Aurel	"	Plauen
1902	Bratvogel, Ludwig	"	"
1902	Brehmer, Karl	Handelsschullehrer	Leipzig
1893	Breitfeld, Ernst, Prof.	Realschul-Oberl.	Plauen
1898	Breitung, Max, Prof.	Oberarzt	"
1911	Brune, Hermann	Ingenieur	"
1911	Buchheim, Carl	Kaufmann	"
1910	Buchheim, Rudolf	"	"
1912	Buschmann, Hans	"	"
○ 1912	Buschmann, Frau	"	"
1907	Courtois, Alfred	"	"
1910	Dametz, Max	"	"
1904	Degenkolb, Max	"	"
1900	Dietrich, Bernh., Dr.	Handelsk.-Synd.	"
1901	Dietrich, Bruno, Dr.	Stadtrat	"
1896	Diezel, August	Kaufmann	"
1908	Dobberke, Paul	"	"
1903	Dolzig, Arno	Stadtbauinspektor	"
1904	Domsch, Richard	Kaufmann	"
1907	Dost, Arno	Lehrer	"
1899	Dost, Walther	Realgymn.-Oberl.	"
1909	Dreysel, Alfred	Referendar	"
1899	Dreysel, Arno	Kaufmann	"
1907	Dreysel, Fr. Martha	Lehrerin	"
1911	Dürbig, Ernst, Dr.	Landgerichtspräsi.	"
1905	Eckardt, Max	Kaufmann	"
1903	Eckardt, Robert	"	"
1886	Eder, Richard	"	"
1909	Egerland, Friedr.	"	"
1908	Ehrentraut, Fr. Liesbeth	"	Dresden
1905	Eimert, Otto, Dr.	prakt. Arzt	Plauen
1910	Elster, Johannes	Fabrikbesitzer	Adorf i. V.
○ 1912	Elster, Frau Elisabeth	"	"
1910	Engelhardt, Herm.	Kaufmann	Plauen
1902	Engelhardt, Friedr.	"	"
1902	Engelmann, Emil, Dr.	Gewerbekammer-Syndikus	"
1905	Erbe, Bernhardt	Zollinspektor	Hamburg-Eimsbüttel
1891	Erbert, Otto	Geheimer Kommerzienrat	Plauen
* 1883	Facilides, Kurt	Kaufmann	"
1910	Facilides, Fritz, Dr.	Arzt	"

Jahr des Eintritts	Name	Stand	Wohnort
1903	Facilides, Fritz, Dr.	Ratsassessor	Plauen
○ 1912	Facilides, Frau Martha		„
1909	Falke, Richard	Kaufmann	„
1908	Feuereisen, William, Dr.	Amtstierarzt	„
1912	Fickert, Rich.	Bauamtmann	„
1911	Findeisen, Adolf	Kaufmann	„
1911	Fischer, Ernst	Fabrikdirektor	„
1897	Fischer, Gustav	Kaufmann	„
1893	Fischer, Paul	„	„
1907	Flachs, Otto, Dr.	Frauenarzt	„
1891	Forster, Arth., Dr.	Hofrat	„
1911	Förster, Frau Hermine	Rentiere	„
1908	Franow, Rudolf	Kaufmann	„
1908	Franz, Walther	Fabrikdirektor	„
1903	Franze, Hermann	Kgl. Finanz-u. Baurat	Leipzig
1905	Freytag, Hermann	Veterinärarzt	Plauen
1899	Friedrich, Alban	Kaufmann	„
1908	Fröhlich, Hans	„	„
1908	Frotscher, Walter	Stationsassistent	Franzensbad
1911	Fuchs, Paul	Kaufmann	Plauen
1901	Fulda, Max	„	„
1908	Ganßer, August	„	„
1911	Geipel, Louis	„	„
1895	Geipel, Paul	Hauptmann	„
1900	Georgi, Albert, Dr.	Tierarzt	Pausa i. V.
1909	Gerber, Richard	Ober-Steuer- kontrollleur	Plauen
1912	Geyer, Dr. jur.	Rechtsanwalt	„
1911	Geyer jun., Franz	Kaufmann	„
1912	Giesel, Rudolf	„	„
1906	Glaß, Dr.	Nahrungsmittel- Chemiker	„
1911	Glaß, Paul	Kaufmann	„
1903	Glauning, Herm.	„	„
1908	Glier, Reinhard	Fabrikant	Klingenthal
1908	Glücklich, Alfred	Kaufmann	Plauen
1907	Goldberg, Paul, Dr.	Landgerichtsrat	„
○ 1912	Goldberg, Frau Helene		„
1902	Gorgaß, Richard	Kaufmann	„
1911	Götz, Franz	„	„
1912	Graf, Franz	„	„
1902	Graf, Franz	Staatsanwalt	„
1896	Graupner, Franz, Prof.	Realgymn.-Oberl.	„
1911	Groh, Wilhelm	Kaufmann	„
1911	Grote, Louis	Hotelier	„
1906	Gruschwitz, Willy	Kaufmann	Schönheide i. Erzg.
1897	Güttner, Paul, Prof. Dr.	Realgymn.-Oberl.	Plauen

Jahr des Eintritts	Name	Stand	Wohnort
1894	Haacke, Otto, Prof. Dr.	Realgymn.-Oberl.	Plauen
1898	Hager, Hugo	Kaufmann	„
1909	Hammer, Rudolf	„	„
1896	Hanisch, Otto	Landgerichtsdirekt.	„
○ 1912	Hanisch, Frau		„
1893	Hannemann, Otto	Fabrikbesitzer	„
1908	Hartenstein, Alfred, Dr.	Arzt	„
1902	Hartenstein, Enno	Fabrikbesitzer	„
1898	Hartenstein, Gustav	Kaufmann	„
1894	Hartenstein, Leopold	Kommerzienrat	„
1910	Hartenstein, Walter	Kaufmann	„
1904	Hartenstein, William	„	„
1900	Hartmann, Kurt	„	„
1906	Hartung, Bruno	„	Klingenthal
	Häselbarth, Theod. (Vogtl. Touristenverein)	Oberlehrer	Plauen
1895	Haupt, Georg, Dr.	Landgerichts- Direktor	„
1903	Hayn, Max	Pastor	„
1912	Heckel, Moritz	Fabrikbesitzer	Mühltröf
1910	Heeg, Bruno, Dr.	Realgymn.-Oberl.	Plauen
1907	Heinze	Kantor	Syrau
○ 1912	Hellbach	Frau Landger.-Rat	Plauen
1910	Hellmund, Carl	Kaufmann	„
1912	Hemlep, Walter	„	„
1903	Hempel, Anton	Lehrer	„
1906	Hentschel, Robert	Bahnhofsvorsteher	Mehltheuer
1910	Herrmann, Max	Kaufmann	Plauen
1897	Herrmann, Philipp	„	„
1902	Herz, Hugo	„	„
1911	Herzner, Curt	Diplomingenieur	„
1911	Hirschmann, Arth.	Zeichner	„
1903	Hoch, Richard, Dr.	Finanzrat	Dresden
1903	Hoffmann, Adolf	Kaufmann	Plauen
1909	Hoffmann, Heinr.	„	„
○ 1912	Hoffmann, Frl. Martha		„
1910	Hofmann, Friedr.	Realgymn.-Oberl.	„
1912	Holthaus, Bernh.	Kaufmann	„
1909	Homuth, Franz	„	„
1910	Hopf, Johs.	Ober-Postassistent	„
1911	Hoppe, Emil	Kaufmann	„
1904	Höppner, Theodor	Fabrikbesitzer	„
1911	Höra, Karl	Bürgerschullehrer	„
* 1884	Irmer, E. A.	Seminar-Oberl.	„
1895	Irmisch, Julius	Kaufmann	„
1906	Irmisch, William	„	„

Jahr des Eintritts	Name	Stand	Wohnort
1902	Jacobi, Kurt	Staatsanwalt	Leipzig
1908	Jahn, Walther	Kaufmann	Plauen
1902	Jeanel, Paul	Buchdruckereibes.	"
1909	Kaiser, Fritz	Fabrikbesitzer	"
1908	Kell, Friedrich	Buchhändler	"
1908	Kerstan, Herm., Dr.	Arzt	"
1910	Keßler, Gustav	Ober-Postassistent	"
1909	Kießling, Arthur	Ratsobersekretär	"
1909	Klemm, Moritz	Landrichter	"
○ 1912	Klemm, Frau Gertrud	"	"
1909	Klemm, Otto	Realgymn.-Oberl.	"
1906	Klett, Max	Kaufmann	"
1909	Klopfer, Max	Realgymn.-Lehrer	"
1911	Knoch, Otto	Rittergutsbesitzer	Rittergut Reuth
1911	Knoll, Paul, Dr.	Tierarzt	Plauen
1906	Knörich, Paul	Baupolizei-Komm.	"
1908	Kober, Ernst	Techniker	"
1911	Koch, Franz, Dr.	Tierarzt	"
1906	Koch, Hans	Kaufmann	"
1906	Köchel, Paul	"	"
1906	Köchel, Richard	"	"
1909	Köchel jun., Richard	"	"
1906	Köhler, Fritz	Zahnarzt	"
1911	Kölbel, Otto	Kaufmann	"
1902	Königsdörffer, Herm.	Oberlandgerichtsrat	Dresden
1912	Körper, Dethard	Bankkassierer	Plauen
1911	Körner, Paul	Kaufmann	"
1912	Kühnel, Rud.	"	"
1908	Kühnel, Albert	Baumeister	"
1899	Kuhnert, Hermann	Prokurist	"
1888	Kunstmann, Richard	Kaufmann	"
○ 1912	Kunstmann, Walther	"	"
1904	Kunze, Franz	"	"
1907	Küttner, Dr.	Oberzollinspektor	Leipzig
1910	Lang, Emil	Bezirkslandmesser	Plauen
1909	Lange, Clemens	Gutsinspektor	RittergutNeuensalz
1908	Lange, Gustav	Buchdruckereibes.	Plauen
1895	Lange, Rudolf	Fabrikbesitzer	"
1906	Lange, Walter	Kaufmann	"
○ 1912	Lange, Frau Marie	Rentiere	"
1910	Ledig, Theodor	Prokurist	"
1912	Lehmann, Artur, Dr.	Rechtsanwalt	"
1911	Lehmann, Fr., Dr.	Arzt	"
1903	Lehmann, Paul	Baurat	Leipzig
1910	Leichsenring, Otto	Kaufmann	Plauen
1891	Leo, Hugo	Kommissionsrat	"

Jahr des Eintritts	Name	Stand	Wohnort
1909	Leonhardt, Hugo	Kaufmann	Plauen
1906	Leplow, Ulrich	"	"
1910	Lesser, Albert	"	"
1910	Lesser, Theodor	"	"
1899	Leupold, Adolf	"	"
1911	Leupold, Ernst, Dr.	Assistenzarzt	München
1910	Leuschner, Max	Bürgerschullehrer	Plauen
1911	Limmer, Paul	"	"
1907	Linke, Louis	Baumeister	"
1911	Lochmann, Paul	Bürgerschullehrer	"
1902	Lorenz, Karl	Architekt	"
1906	Ludwig, Karl	Kaufmann	Zwota
1910	Ludwig, Oskar	"	Plauen
1910	Lutterbeck, Friedr.	"	"
1911	de Majo, J. A.	"	Belgrad
1908	Mammen, Walter	"	Plauen
1905	Matthias, Theod., Prof. Dr.	Rektor	"
1891	Mauksch, W.	Oberförster	"
1909	Mayer, Maximilian	Architekt	"
1910	Meier, Ernst, Dr.	Landgerichtsrat	"
○ 1912	Meier, Frau Gertr.	"	"
* 1883	Meischner, Gustav, Dr.	Sanitätsrat	Dresden-Blasewitz
1906	Meisel, Karl	Fabrikant	Klingenthal
1902	Merkel, Paul, Dr.	Zahnarzt	Plauen
1909	Merz, Alfred	stud. jur.	"
1902	Merz, W., Dr.	Rechtsanwalt	"
1908	Merzdorf, Richard	Lehrer	"
1901	Mette, Wilhelm	Stadtrat	"
1912	Meusel, Georg	Amtsrichter	"
○ 1912	Meusel, Frau	"	"
* 1883	Meyburg, Heinr., Dr.	Sanitätsrat	"
1903	Meyburg jun., Heinr., Dr.	Arzt	"
1905	Meyer, Emil, Dr.	Zahnarzt	"
1906	Meyer, Max	Musterzeichner	"
1910	Meyer, Paul	Kaufmann	"
○ 1912	Meyer, Henriette	"	"
1910	Michelmann, Carl	Landger.-Assessor	Markneukirchen
1907	Mögel, Richard, Dr.	"	Dresden
1901	Muck, Oswald	Kaufmann	Plauen
1912	Müller, Arthur, Dr.	Rechtsanwalt	"
1910	Müller, Felix	Major	"
1908	Müller, Franz	Bürgerschullehrer	"
1908	von Müller, Gotthold	Realschullehrer	"
1909	Müller, Joh.	Oberlehrer	Schmölln
1909	Müller, Rudolf	Kaufmann	Plauen
1904	Müller, Wilhelm	Stadtrat	Dresden
1906	Müller, Wilhelm	Assistent	Plauen

Jahr des Eintritts	Name	Stand	Wohnort
1906	Müller, Wilh. Andreas	Kaufmann	Plauen
1893	Münckner, Johs., Prof.	Realschul-Oberl.	"
1912	Münzing, Hugo	Fabrikbesitzer	"
1904	Münzner, Georg	Bankdirektor	"
1892	Neef, Magnus, Prof. Dr.	Realgymn.-Oberl.	"
○ 1912	Neubner, Frau Dr.		"
1899	Netcke, H.	Rechtsanwalt	"
1885	Nieland, Georg	Fabrikbesitzer	"
1912	Nieland, Georg M.	Kaufmann	"
1909	Niemeyer, Th., Dr.	Arzt	"
1909	Nietzsche, Max	Kaufmann	"
1903	Nitschke, August	"	"
1898	Nitschke, Paul	"	"
1903	Opitz, Ernst, Dr.	Apotheker	"
1908	Oswald, Willy	Rechtsanwalt	"
1910	Otto, Carl	Brauereidirektor	"
1893	Otto, Hermann	Kaufmann	"
1910	Otto, Paul, Dr.	Arzt	Alsleben
○ 1912	Otto, Frau Elly		b. Halle a. d. S.
1908	Otto, Ulrich, Dr.	Amtsgerichtsrat	Alsleben
1911	Paufler, Julius, Dr.	Amtsrichter	b. Halle a. d. S.
1902	Paulus, Max	Lehrer	Plauen
1910	Peßler jun., Max	Kaufmann	"
1909	Pezoldt, Georg, Dr.	Rechtsanwalt	"
○ 1912	Pezoldt, Frau Clara		"
1912	Pfeifer, Herm.	Bürgermeister	Pausa
1904	Pfeiffer, Kurt, Dr.	Rechtsanwalt	Plauen
1908	Piefky, Clemens	Kaufmann	"
1893	Pietzsch, Prof. Dr.	Realgymn.-Oberl.	"
1911	Rammig, Paul	Architekt	"
1902	Rascher, Walter	Kaufmann	"
1908	Raschig, Herm., Dr.	Gerichtsassessor	"
1908	Rauner, Emil	Kaufmann	Klingenthal
1911	Reichel, Fritz	Amtsrichter	Plauen
1910	Reinhardt, Adolf	Kaufmann	"
1904	Reinhold, F. Otto	"	"
* 1883	Reinstein, Herm.	Gymn.-Oberlehrer	"
1902	Reis, Siegfried	Kaufmann	"
1908	Reisner, Alois, Dr.	Arzt	"
1892	Rentzsch, Herm.	Bürgerschul-Oberl.	"
1893	Rentzsch, K. H.	Kaufmann	"
1906	Reyher, Willy	Baumeister	"

Jahr des Eintritts	Name	Stand	Wohnort
1912	Richter, Max	Kaufmann	Plauen
1906	Richter, Ottfried	Realgymnasial-Oberlehrer	"
1911	Richter, Otto	Amtsgerichtsrat	"
1894	Riechelmann, Rud., Dr.	Nahrungsmittel-Chemiker	"
1907	Riedrich, Paul	Bauamtman	"
1910	Rietzsch, Alfred	Rechtsanwalt	"
1894	Roßbach, August	Ziegeleibesitzer	"
1909	Roßbach, Paul	Baumeister	"
1887	Rössing, Erich	Kommerzienrat	"
1911	Rudolph, Johs.	Realgymn.-Lehrer	"
1899	Rudorf, Hermann	Realgymn.-Oberl.	"
1908	Ruppel, Rudolf	Kaufmann	"
1909	Schädlich, Richard	Bürgerschullehrer	"
1905	von Schäffer, Arno	Kaufmann	"
1910	Schaube, Curt	Amtsrichter	"
1902	Schauer, Richard, Prof.	Kunstschullehrer	"
1905	Scheibner, Richard	Kaufmann	"
1902	Scheuffler, Paul, Dr.	Rechtsanwalt	"
1891	Schmidt, Emil	Kaufmann	"
1909	Schmidt, Friedr.	Amtsrichter	"
1912	Schmidt, Hermann	Kaufmann	"
1910	Schmidt, Max	Ratsassessor	"
* 1883	Schmidt, Richard	Kaufmann	"
1910	Schmidt, Wilhelm, Dr.	Arzt	"
1907	Schneider, Reinhard	Kaufmann	"
1891	Scholze, Reinhard	"	"
1908	Schönfeld, Alfred	"	"
1902	Schönherr	Administrator	Rittergut Thoßfell
1908	Schönherr, Max	Bürgerschullehrer	b. Plauen
1911	Schreiber, Emil	Sekretär	Plauen
1908	Schreiter, Frau Marie	Geschäftsinhaberin	"
* 1883	Schreyer, Emil	Bankdirektor	"
1911	Schubert, Dr.	Arzt	"
1912	Schuller, Prof. Dr.	Seminar-Oberl.	"
1908	Schulz, Hans	Rechtsanwalt	"
1908	Schulze, Georg	Bauamtman	"
1903	Schumann, Ernst	Rechtsanwalt	"
* 1883	Schumann, Otto, Dr.	Justizrat	"
1896	Schuricht, Richard	"	"
1904	Schuricht, Frau Luise	"	"
1891	Schurig, Theod.	Bürgermeister	"
1912	Schuster, Ernst	Kaufmann	"
1910	Schwabe, H., Dr.	Oberarzt	"
1906	Seidel, Walter	Seminarlehrer	Leipzig

Jahr des Eintritts	Name	Stand	Wohnort
1909	Seifert, Carl	Lehrer	Klingenthal
1902	Senf, Adolf	Kaufmann	Plauen
1904	Sieler, Rudolf	Fabrikbesitzer	"
1904	Singer, Johannes	"	"
1894	Sommer, August	Kaufmann	"
1900	Sommer, Karl	"	"
1906	Spranger, Max	"	"
1911	Steinhäuser, Emil	"	"
1899	Stengel, Walther, Dr.	Rechtsanwalt	"
1907	Stoll, Christian	Verlagsbuchhändler	"
1892	Streit, Felix, Prof. Dr.	Realschul-Oberl.	"
1903	Sturm, Max, Dr.	Arzt	"
1910	Teuscher, Arno	Kaufmann	"
1910	Themel jun., Herm.	"	"
1906	Thiemann, Bernh.	Amtsrichter	Zschopau
1905	Thomas, Ludwig	Realgymn.-Oberl.	Plauen
1906	Thomsen, Hans	Kaufmann	"
1904	Thorn, Gustav	Juwelier	"
1903	Thuleweit, Walter	Buchhändler	"
1911	Trampel, Richard	Kaufmann	"
1909	Trenkle, Dr.	Realgymn.-Oberl.	"
1908	Tröger, Artur	Fabrikbesitzer	"
1895	Tröger, Bernhard	"	"
1898	Tröger, Carl	"	"
1906	Tröger, Carl B.	"	"
1893	Tröger, Carl Otto	Kaufmann	"
1899	Tröger, Christian	Fabrikbesitzer	"
○ 1912	Tröger, Frau Johanna	"	"
1907	Tröger, Paul	Kaufmann	"
1891	Tropitzsch, Oskar	"	"
1894	Übel, Friedrich	Fabrikbesitzer	"
1902	Uhlemann, Alfred	Lehrer	"
1911	Ullmann, Bruno, Dr.	Bürgermeister	Zwenkau
1905	Unger, Kurt	Kaufmann	Plauen
1906	Unglaub, Louis	Bankdirektor	"
1909	Urban, Josef	Amtsrichter	Lößnitz
1906	Vieweger, Bernhard	Dekorateur	Plauen
1893	Vogel, Bruno	Kaufmann	"
1910	Vogel, Bruno Wilhelm	"	"
1908	Vogel, Wilhelm	"	"
1909	Voigt, Theodor, Dr.	Frauenarzt	"
1911	Vörtler, Felix	"	Pausa
1891	Wagner, Max, Dr.	Sanitätsrat	Plauen
1911	Wagner, Robert	Fabrikbesitzer	"

Jahr des Eintritts	Name	Stand	Wohnort
1911	Wagner, verw., Frau Toni		Plauen
1905	Wahrburg, Adalbert	Kaufmann	"
1911	Walther, Ludwig	Bürgerschullehrer	"
1910	Wandel, Oskar, Prof. Dr.	Oberarzt	"
1893	Weber, Oskar	Bürgerschul-Oberl.	"
1911	Weidauer, Prof.	Gymn.-Oberlehrer	"
1906	Weidlich, Ernst	Kaufmann	Brunndöbra
1912	Weingärtner, Georg	Direktor	Plauen
* 1883	Weise, Karl Ernst, Prof.		"
○ 1912	Weise, Frau Prof.		"
1894	Wemmers, Georg	Oberlandgerichtsrat	Dresden
1908	Weniger, Robert	Seminar-Oberl.	Plauen
1904	Werner, Max	Musikdirektor	"
1902	Westphal, Georg, Dr.	Arzt	"
1904	Wetzig, Arthur, Dr.	Amtsrichter	"
1909	Wiechel, Paul	Bankdirektor	"
1912	Wiede, Fedor	Kaufmann	"
1891	Wiede, Robert	"	"
1892	Wiedemann, Arth., Prof. Dr.	Realschul-Oberl.	"
1892	Wienhold, Herm.	Stadtbau-Inspektor	"
1911	Wieprecht, Oswald	Kaufmann	"
1912	Wieprecht, Ida	Privatiere	"
1912	Wohlfahrt, Oscar	Kaufmann	"
1894	Wolff, Alfred	Fabrikbesitzer	"
1909	Willenweber, Josua	Straßenbahndirekt.	"
1912	Wünschmann, Bruno	Gewerbe-Inspektor	"
1911	Würcker, Karl, Dr.	Landger.-Direkt.	"
○ 1912	Würcker, Frau		"
1902	Wuth, Martha	Lehrerin	"
1895	Zemrich, Johs., Prof. Dr.	Realschul-Direktor	"
1909	Zierold, Gustav	Kaufmann	"
1911	Zill, Theod.	Seminarlehrer	"
1901	Zimmermann, Oskar	Kaufmann	"
1903	Zinnert, Otto	"	"
1894	Zöbisch, Alfred	Fabrikbesitzer	"
1903	Zöbisch, Enno	"	"
1901	Zöbisch, Paul	"	"
1904	Zschocke, A., Dr.	Schlachthof-Direkt.	"
○ 1912	Zschocke, Fritz		"
○ 1912	Zschocke, Fr. Lotte		"
○ 1912	Zschweigert, Rud.		"
1911	Zürn, Hans, Prof.	Realschul-Oberl.	"