



AUSRÜSTUNGS-ARTIKEL FÜR
TURISTIK
UND SONSTIGE SPORTE



MIZZI LANGER

2013

B.

707

Wollweste Sweater +

Skihaube +

Skihandschuhe

Freizeitkleidung

3/4 6 4 front

Mariahilferstr 66.

Bibliothek
des
Deutschen Alpenvereins

2013 707

Ca 1810
Schätzung
S. Terawo

Mizzi Kanger

verehelichte Kauba

Wien, VII/1, Kaiserstraße Nr. 17

Spezialgeschäft

in

Ausrüstung und Bekleidung

für

Turisten, Skiläufer, Jäger

etc. etc.

Telephon 6409
(Interurban)



P. T.



Dieses neue Preisbuch erlaube ich mir Euer Wohlgeboren mit der ergebenen Bitte zu unterbreiten, demselben Ihre gütige Aufmerksamkeit zuwenden zu wollen.

Die Neuerungen für alpine Ausrüstung und Bekleidung, sowie der Wunsch vieler meiner geehrten Kunden haben mich veranlaßt, mein Preisverzeichnis vollständig neu anzulegen, und wird dasselbe durch seine Reichhaltigkeit gewiß Ihr geschätztes Interesse erwecken.

Selbst eifrige Touristen und unterstützt durch mir gutgefinnte Sportkapazitäten ist es mir ein Leichtes, durch Erfahrung oft erprobte Artikel zum Verkauf zu bringen, und bin ich stets bestrebt, nur das Beste und Vollkommenste auf dem Gebiete der touristischen Ausrüstung und Bekleidung in größter Auswahl auf Lager zu halten.

Meine eifrigste Bemühung, durch Solidität und Gewissenhaftigkeit zufrieden zu stellen, sehe ich durch die Anhänglichkeit meiner langjährigen geehrten Kunden und durch das stetige Wachsen meines Kundenkreises reichlich belohnt.

Bei vielen Artikeln bin ich in der angenehmen Lage, die Preise herabsetzen zu können, und findet bei keinem meiner Artikel eine Preiserhöhung statt.

Mein großer Warenumsatz ermöglicht mir, mit geringem Nutzen Vorlieb zu nehmen, — allerdings könnte ich auf Kosten der Qualität noch manche billigere Preise erreichen, doch unterlasse ich dies aus dem leicht begreiflichen Grunde, um dadurch sowohl mein als solid bekanntes Geschäft, als auch den Käufer vor Schaden zu behüten. — Für den wahren Alpinisten ist doch nur das Beste gut genug!

Mit der Bitte, Euer Wohlgeboren mögen mir das bisher geschenkte Vertrauen auch fernerhin bewahren und sich meiner im Bedarfsfalle erinnern, versichere Sie im Voraus einer sachverständigen und besten Ausführung aller Ihrer schätzbaren Bestellungen, und zeichne mit alpinem Gruße

Hochachtungsvoll

Mizzi Kanger

verehf. Kauba.



Bezugsbedingungen.

Preise in Gulden, netto ohne jeden Perzentabzug.

Versandt nach auswärts nur gegen Nachnahme oder Voreinsendung des Betrages. Porto in Rechnung.

Nichtpassendes wird ohneweiters umgetauscht, sobald noch nicht in Verwendung. Geld wird aber nicht retour erstattet.

Bei Maßbestellungen ist Umtausch ausgeschlossen, und ersuche bei solchen Bestellungen um Angabe.

Reklamationen können nur innerhalb 3 Tagen nach Empfang der Ware berücksichtigt werden.



Herren-Kostüme.

Kostüme für kleinere Bergturen, für den Wienerwald, für die Reise, für Niederjagd etc.

Bestehend aus: Rock, Gilet, lange Hose oder Pumphose. Façon des Rockes ganz nach Wunsch, ein- oder zweireihiges Sacco, ein- oder zweireihige Joppe. Röcke stets gefüttert und zwar mit Serge oder Schafwollstoff.

Kostüm aus wasserdichtem, porösen Erlingerloden	fl. 20.—	} in allen guten Farben.
„ „ leichtem, dünnen Herrenloden	„ 22.—	
„ „ starkem Sportloden	„ 26.—	
„ „ dickem Winterloden	„ 28.—	
„ „ englischem Reinwollstoff in allen Farben und Mustern	„ 30.—	

Gleiche Kostüme mit englischem Faltenrock um fl. 2.— bis fl. 3.— teurer.

Kostüme für Hochturen, Wintersport und Hochgebirgsjagd.

Bestehend aus: Rock, Gilet und Pumphose. Rockfaçon ein- oder zweireihiges Sacco, ein- oder zweireihige Joppe. Alle Röcke mit Schafwoll-Loden gefüttert, Kragen und Ärmel mit Spangen gut verschließbar.

Kostüm aus wasserdichtem, porösen Erlingerloden	fl. 20.—	} in allen guten Farben.
„ „ starkem Sportloden	„ 26.—	
„ „ dickem Winterloden	„ 28.—	
„ „ starken englischen Reinwollstoffen in allen Farben und Mustern	„ 30.—	

Kostüme mit englischem Faltenrock um fl. 2.— bis fl. 3.— teurer.

Kletterkostüme.

Englischer Faltenrock ungefütert und Pumphose aus Lederimitationsstoff	fl. 10.50
„ „ gefüttert „ „ „ „	„ 12.50
„ „ ungefütert „ „ aus Schnürsamt (Manchester)	„ 18.—
„ „ gefüttert „ „ „ „	„ 20.—
„ „ „ „ „ „ aus extra starkem Schnürsamt	„ 22.—

Damen-Kostüme.

Kostüme für Bergturen, Wienerwaldausflüge, für die Reise, Sommerfrische etc.

Bestehend aus moderner Jacke und Schoß, letztere ohne oder mit Patten zum aufschürzen. Jacke mit oder ohne Rückenfalte, gefüttert mit Serge oder Schafwolloden, ganz nach Wunsch.

Kostüm aus Damenloden, nur beste Qualität reine Schafwolle. Schoß gefüttert	fl. 24.—
„ „ leichtem Herrenloden, Schoß ohne Futter, breites Beleg aus gleichem Stoff	„ 25.—
„ „ starkem Sportloden für Gebirgsturen, Schoß ohne Futter, breites Beleg aus gleichem Stoff	„ 26.—
„ „ englischen Reinwollstoffen, die beliebtesten und feinsten Kostüme, Schoß ohne Futter, breites Beleg aus gleichem Stoff	„ 30.—

Alle Kostüme werden innerhalb 5—10 Tagen angefertigt.

Bei Bestellungen von auswärts ersuche um Maßangabe oder um Einsendung gut passender Musterkleidungsstücke.

Für zweckentsprechende, praktische Ausführung, nette Ausstattung, sowie für gutes Passen und tadellosen Schnitt wird garantiert.

In allen Stoffsorten die größte Farbauswahl auf eigenem Lager.

Mit Stoffmuster stehe im Bedarfsfalle gerne zu Diensten.

Auf Wunsch werden auch nur Jacke allein, oder Schoß allein angefertigt, Preise dann im Verhältnis zum ganzen Kostüm.

Damen-Beinkleider auf Seite 9.



Koden-Joppen

aus leichtem grauen oder andersfärbigen Naturloden, ungefütert fl. 10.—
 „ „ „ „ „ „ gefütert „ 12.50

Hochlands-Joppen aus starkem Sportloden, gefütert, in hell- und mittelgrau, steingrün, drapp, braun und allen anderen Farben . . . fl. 13.50

Tiroler Joppen aus schwerem, dicken Gletscherloden (Tiroler Hausindustrieloden), in Naturfarben hell- und mittelgrau fl. 15.—

Garantie für Wasserdichtheit.

Joppen und Röcke von verschiedenen Stoffsorten auf Lager oder Anfertigung nach Maß. Façon je nach Wunsch ein- oder zweireihig, mit oder ohne Rückenfalte und Dragoner, mit Umlegkragen oder grünen Stehkragen, mit oder ohne grünem Passepoile. Futter entweder Schafwoll-Loden oder Serge.

Knaben-Joppen

aus leichtem Loden in allen Farben fl. 6.— bis fl. 10.—
 „ starkem Sportloden in allen Farben „ 7.— „ „ 12.—
 je nach der Größe.

Diese Joppen sind sämtlich mit Schafwolloden oder Serge gefütert. Am beliebtesten sind hellgraue Joppen mit grünem Steh- oder Umlegkragen.

Pumphosen.

<u>Für Herren:</u>	aus Leder-Imitationsstoff	fl. 3.50	Für Kletterturen,
	„ Schnürsamt (Manchester)	„ 5.—	in diversen Farben.
	„ „ stärkere Sorte	„ 6.—	
	„ leichtem Sommerloden	„ 6.—	
	„ starkem Sportloden	„ 6.50	wasserdicht, in
	„ ganz starkem Winterloden	„ 7.—	allen guten Farben.
	„ englischem Reinwollstoff	„ 8.—	

Für Damen (elegante Façon, nicht zu weit):

aus schwarzem Cloth	fl. 4.50	aus	Damenloden	fl. 4.50
„ Leder-Imitationsstoff	„ 4.—		„ leichtem Herrenloden	„ 6.—
„ Schnürsamt (Manchester)	„ 6.50		„ starkem Sportloden	„ 6.50
„ „ stärkere Sorte	„ 7.50		„ englischem Reinwollstoff	„ 8.—

~~~~~ Für Knaben in allen Stofforten. ~~~~~

Preise im Verhältnisse zur Größe.

Pumphosen habe stets auf Lager, auf Wunsch Anfertigung genau nach Maß.

Wildleder-Kniehosen.

Für Herren, aus Hirsch- oder Gemsleder, nur auf Bestellung. — Preis nach Ledersorte und Ausführung von fl. 18.— aufwärts.

Für Knaben, je nach Größe von fl. 6.— bis fl. 10.—.

Grüne Gilets.

Grünes Tuchgilet für Herren fl. 4.50, grünes Tuchgilet für Knaben fl. 2.50 bis fl. 4.—.

Grünes Seidenplüsch-Gilet für Herren (bayrische Tracht) fl. 6.50.

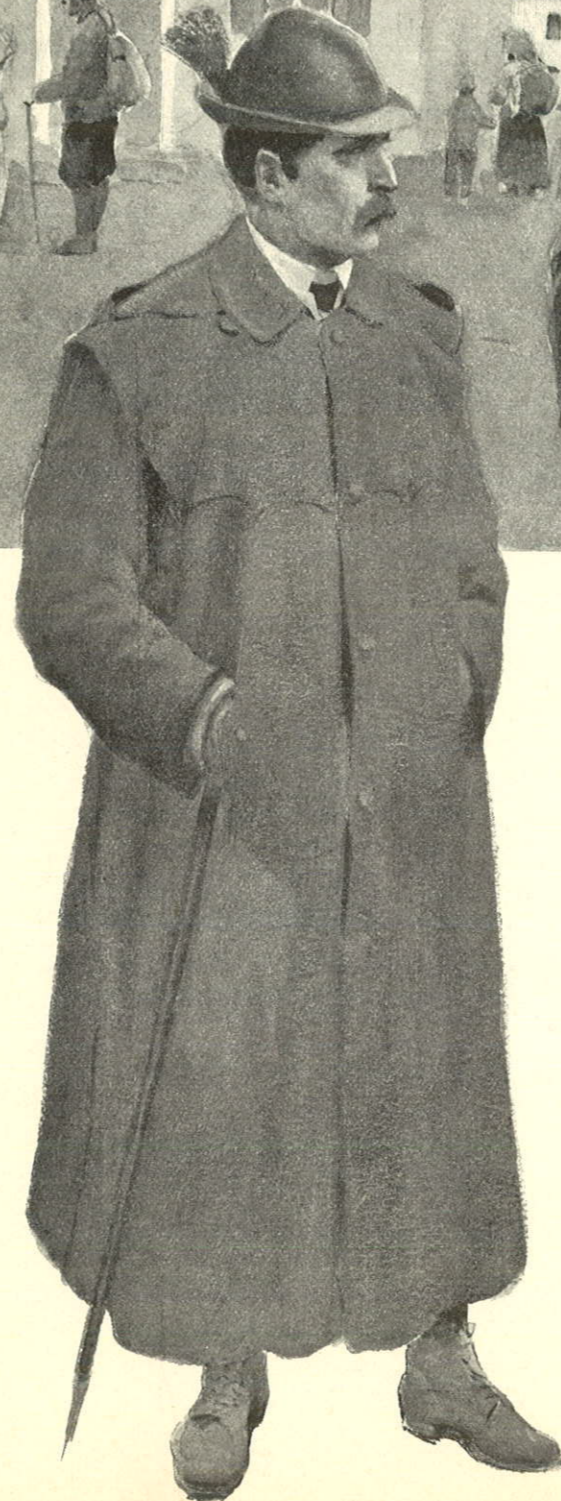

Wettermäntel und Regenkrägen.

Solzknechtmäntel für Herren und Damen.

(Façon am obigen Bilde an den zwei Mittelpersonen ersichtlich.)

Der praktischste Mantel für Turen, Rucksack leicht darunter zu tragen, jeder Körperbewegung Raum lassend. Länge 100 bis 110 cm, das heißt bis unters Knie reichend:

aus wasserdichtem Erlingerloden	Gew. ca. <i>kg</i> 1.—	fl. 6.—
„ „ melierten Erlingerloden „ „ „	„ „ 1.—	„ 7.—
„ „ Kamelhaarstoff	„ „ 1.—	„ 8.—
„ „ Kamelhaarstoff „Himalaya“ „ „ „	„ „ —75	„ 9.—

Mit Kapuze erhöht sich der Preis um fl. 1.—.

Farben der Stoffe: hell- und mittelgrau, hell- und dunkelbraun, drapp, steingrün, moosgrün, schwarz etc.

Pelerinen für Herren und Damen,

gleich rund, bis unters Knie reichend.

(Façon wie bei der Mittelfigur auf Bild Seite 10.)

In Stoffsorten und Preisen genau wie nebenstehende Holzknechtmäntel.

Sport-Wettermantel für Herren.

(Façon an linksstehender großen Figur auf Seite 10 ersichtlich.)

Mit doppelten Brust- und Rückenteilen, mit Ärmel und mit Kapuze:

aus wasserdichtem Erlingerloden	Gewicht zirka <i>kg</i> 1·20 fl. 12.50
„ „ Kamelhaarstoff	„ „ „ 1·20 „ 14.—
„ „ „ „Himalaya“	„ „ „ 1.— „ 16.—

Farben der Stoffe: hell- und dunkelgrau, hell- und dunkelbraun, drapp, steingrün, moosgrün, schwarz etc.

Havelocks für Herren

mit ganzer Pelerine:

aus wasserdichtem Erlingerloden	Gewicht zirka <i>kg</i> 1·50 fl. 10.—
„ „ Kamelhaarstoff	„ „ „ 1·50 „ 11.—
„ „ „ „Himalaya“	„ „ „ 1.— „ 14.—

Farben der Stoffe: hell- und dunkelgrau, hell- und dunkelbraun, drapp, steingrün, oliv, schwarz etc.

Damen-Wettermäntel

mit abnehmbarer Pelerine, elegante Façon:

aus wasserdichtem Erlingerloden ohne Ärmel	fl. 12.50
„ „ „ mit „	„ 14.—
„ „ Kamelhaarstoff ohne Ärmel	„ 13.50
„ „ „ mit „	„ 15.—
„ „ „ „Himalaya“ ohne Ärmel	„ 16.—
„ „ „ mit „	„ 17.50

Farben der Stoffe: hell- und dunkelgrau, hell- und dunkelbraun, drapp, steingrün, oliv etc.

Regenkragen aus Billrothbattist.

In Form der Holzknechtmäntel, zusammengelegt in einer Tasche, Format 15 × 20 *cm*, Gewicht zirka 500 *g*, Farbe gelb, absoluten Schutz vor Regen bietend fl. 3.50

Schlafäcke aus Billrothbattist.

1·80 bis 2 *m* lang, Gewicht bloß ca. 500 *g*, fl. 4.50.

Auf Wunsch auch mit Schafwollfutter.

Von alpinen Autoritäten verwendet und als die besten
===== befunden. =====



LODENSTOFFE

Größtes Lager in Original-Tiroler Lodenstoffen, garantiert reine Schafwollware.

Damenloden

125 *cm* breit, in allen Farben, nur beste Qualität, per Meter fl. 1.80.

Herrenloden

leichtere Sommer-Qualität,	140 <i>cm</i> breit,	per Meter fl. 3.—	} in allen guten Farben
starker Sportloden	140 „ „ „ „ „	3.50	
ganz starker Winterloden,	140 „ „ „ „ „	4.—	

Mantelloden

Erlingerloden, leicht, porös und wasserdicht,	160 <i>cm</i> breit	per Meter fl. 2.50
Kamelhaarstoff, leicht und wasserdicht,	160 „ „	„ „ „ 3.—
Kamelhaarstoff „Himalaya“, außergewöhnlich leicht und wasserdicht,	160 <i>cm</i> breit	„ „ „ 3.50

Mantelloden-Farben: hell- und mittelgrau, steingrün, drapp, hell- und dunkelbraun, schwarz etc.

Englische Reinwollstoffe.

Das Beste für Damen- und Herren-Sportkostüme.

Sommer- und Winterqualitäten in größter Auswahl und in den besten Farbenstellungen.

140 *cm* breit per Meter fl. 5.— bis fl. 6.—.

Kederimitationsstoffe

aus Baumwolle, in glatt und geschnürt, sehr fest, dauerhaft, daher für Kletter- und Strapaz-Hosen sowie Kostüme sehr geeignet.

60 *cm* breit, in Farben: grau, drapp und braun, per Meter fl. —.90.

Schnürsamstoffe

(Manchesterstoffe) für Kletter- und Turn-Kostüme in diversen Farben: drapp, grün, braun etc.

60 *cm* breit per Meter fl. 1.50

extra starke Sorte 60 *cm* breit „ „ „ 1.70

Hemdenstoffe

für Herrenhemden und Damenblusen.

Baumwoll-Flanellstoffe, per Meter fl. —.40

Halbwoll-Flanellstoffe „ „ „ —.60

Schafwoll- „ „ „ „ 1.— bis 1.50

Touringstoffe, Leinenzwirngewebe, sehr porös und gut waschbar. — Der beliebteste Hemdenstoff, in reichster Auswahl von Farben und Mustern; per Meter fl. —.70
extra feine Qualität, per Meter fl. —.90

Mit Muster von Lodenstoffen, englischen Schafwollstoffen, Hemdenstoffen etc. stehe auf Wunsch gerne zu Diensten.

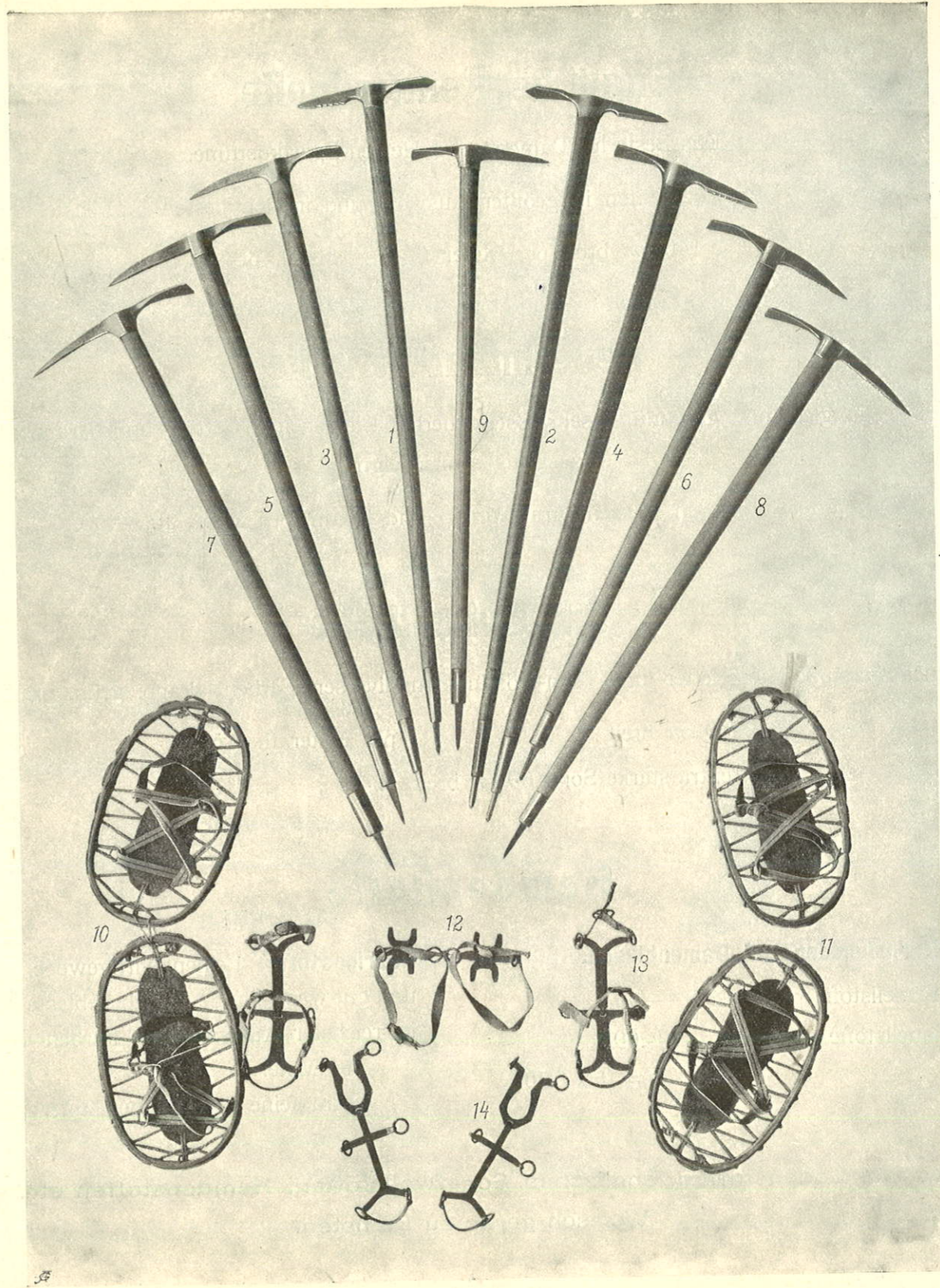

Tiroler Eispickel.

Handgeschmiedete Eispickel aus bestem Stahl in einem Stück sorgfältigst gearbeitet:

- Fig. 1 Stiel aus zähstem Bergeschenholz fl. 5.—
 Fig. 2 gleiches Modell m. Stiel aus amerikanischem Hickoryholz fl. 5.50.

Handgeschmiedete Eispickel nach Schweizer Modellen:

- Fig. 3 und Fig. 4 oben ganz verschlossen, mit breiten Schaufeln, langem Dorn und Stiel aus Hickory- oder Bergeschenholz fl. 6.50.

Alle obigen Sorten sind in leicht, schwer und sehr schwer, das heißt als Damen-, Herren- und Führerpickel auf Lager.

Leiste volle Garantie für Haltbarkeit eines jeden Stückes.

Original-Schweizer Gletscherpickel.

Fabrikat: Friß Jörg, Berner Oberland.

Allein-Verkauf für Österreich-Ungarn.

- Damenpickel:** Hackenlänge 12—14 *cm*. Schaufellänge 9—10 *cm*, Schaufelbreite 4—5 *cm*, Gewicht *kg* 0.700 bis *kg* 1.000, Höhe 100—120 *cm*.
Herrenpickel: Hackenlänge 14—16 *cm*, Schaufellänge 12—13 *cm*, Schaufelbreite 5—6 *cm*, Gewicht *kg* 1.300 bis *kg* 1.500, Höhe 110—125 *cm*.
Führerpickel: Hackenlänge 18—20 *cm*, Schaufellänge 12—14 *cm*, Schaufelbreite 6—7 *cm*, Gewicht *kg* 1.500 bis *kg* 1.800, Höhe 110—120 *cm*.

Alle diese Pickel sind aus bestem schwedischen Stahl handgeschmiedet. Hxt und Zangen aus einem Stück, Stiel aus zähstem Eschenholz.

- | | | |
|-----------------------------|---|---------|
| Fig. 5 Modell „Führerlos“ | als Herren-, Damen- oder Führerpickel . . . | fl. 9.— |
| „ 6 „ „Matterhorn“ | „ „ „ „ „ „ . . . | „ 10.— |
| „ 7 „ „Schweizer Alpenklub“ | „ „ „ „ „ „ . . . | „ 11.— |

Fabrikat: F. M. Anthamathen, Saas.

— Von hervorragenden Alpinisten auf führerlosen Turen bestens erprobt. —

Hackenlänge zirka 18 *cm*, Schaufellänge zirka 14 *cm*, Höhe 105—120 *cm*.

Solide Handarbeit aus bestem Stahl, Stiel aus Eschenholz, Fig. 8 . . . fl. 8.50.

Eisbeil

aus bestem Stahl fl. 4.50

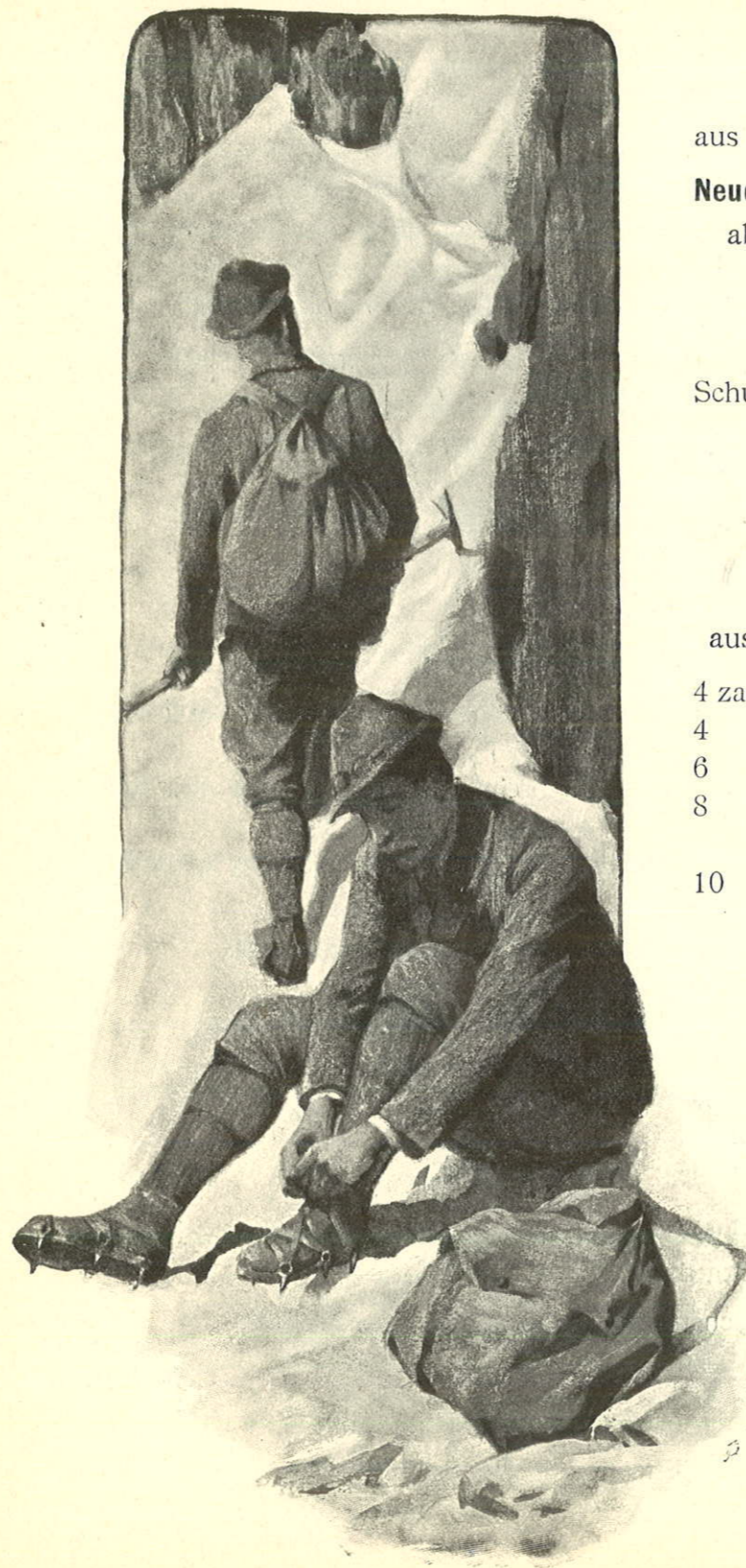

Eispickel-Träger

aus Hanfgurten, gewöhnl. Machart mit Lederschleppen fl. —.25

Neue Pickelschlinge aus Hanfgurten, verlieren oder abstreifen ausgeschlossen fl. —.35

Eispickel-Kappen.

Schutzkappen aus Leder fl. —.90

Steigeisen.

Tiroler Eifen

aus bestem Stahl, handgeschmiedet und unbedingt verlässlich.

4 zackige Gelenkeisen, Fig. 12	per Paar	fl. —.75
4 „ Holzknechteisen	„ „ „	1.60
6 „ 2 gliedrige Gletschereisen, Fig. 13 „ „ „	„ „ „	3.—
8 „ 2 „ Allgäuer Steigeisen für Gletscher und Fels	„ „ „	3.80
10 „ 3 gliedrige Steigeisen für Gletscher und Fels	„ „ „	5.—

Steirische Steigeisen.

Einziges Wiener Verkaufsdepot der besterprobten, handgeschmiedeten Gliedersteigeisen von Schmiedmeister Franz Hafner, Tragöb.

Mit 6, 8 oder 10 Zacken; Gewicht 720—820 gr, Fig. 14, per Paar . . fl. 3.90.

Alle obige Preise verstehen sich ohne Gurtenbindung. Bei Bestellung von auswärts ersuche um Einsendung des Umrisses der Bergschuhsohle.

6-, 8- und 10 zackige Eisen müssen dem Schuh angepaßt werden, um genau zu sitzen.

Anpassen d. Eisen bei meinem Schmied, per Paar fl. —.20



Gleicher- und Kletterseile.

Besterprobe Seile von **gedrehtem Prima-Manillahanf**,
mit grünen Innenfaden (Alpenvereinseile).

10 mm stark, 15 m lang	fl. 2.25
10 " " 20 " "	3 —
10 " " 25 " "	3 75
10 " " 30 " "	4.50
12/14 " " 20 " " Führerseil	4.—
12/14 " " 30 " " "	6.—

Kunstgewebte Manillahanfseile.

Leichter als gedrehte Seile. Bleiben auch völlig naß, noch
immer weich und geschmeidig.

In Stärke von 13 mm:

20 m lang	fl. 4.—
25 " "	5.—
30 " "	6.—

Gleisergürtel

aus stärkstem Rindsleder, mit zwei massiven Ringen, beste und
verlässlichste Handarbeit fl. 4.—.

Mauerhaken

aus gestanztem Stahlblech, sehr stark und verlässlich, trotzdem
leicht

Länge	9 cm	10 cm	12 cm
per Stück	5 kr.	7 kr.	10 kr.

Abseilringe

unbedingt verlässlich, solide Schmiedearbeit . . . per Stück 30 kr.



Rucksäcke.

Alle meine Rucksäcke sind mit starken Lederriemen und mit Ösen montiert.

Ausführung in jeder Richtung sorgfältig und strapazfähig

aus naturfärbig weißem Segel, ohne Regenkappe	fl. 1.50
„ „ „ „ mit „	„ 1.60
„ starkem, braunem oder steingrünem Leinensegel, ohne Regenkappe	„ 1.80
„ „ „ „ „ mit „	„ 2.—
„ absolut wasserdichtem Leinensegel, mit Regenkappe, in weiß oder braun, ohne Außentasche	„ 2.50
„ „ „ „ „ „ „ „ „ mit „	„ 3.—

Spezialität:

Rucksack aus wasserdichtem, starkem und trotzdem leichtwiegendem Sportsegeltuch, Farbe steingrün, mit breiten Lederriemen und mit Regenkappe, ohne Außentasche	fl. 3.—
„ aus wasserdichtem, starkem und trotzdem leichtwiegendem Sportsegeltuch, Farbe steingrün, mit breiten Lederriemen und mit Regenkappe mit 1 oder 2 Außentaschen	„ 3.50

Rucksäcke für Hochturen und Urlaubsturen.

Bei Wiener Alpinisten allgemein im Gebrauch.

Bayerisches großes Format 60×60 cm und auch größer. — Aus wasserdichtem, steingrünem Sportsegeltuch und mit 6 cm breiten starken Rindslederriemen.

Im Innenraum 3 große Taschen zum Knöpfen, ohne Außentasche fl. 4.50
dto. mit einer „ „ 5.—
dto. mit zwei „ „ 5.50

Auf Wunsch an der Außenseite des Sackes Karabiner oder Lederstreifen zum Festmachen der Steigeisen

Knaben-Rucksäcke

in weiß, braun oder grün, nicht imprägniert fl. 1.— bis fl. 1.50 } je nach Größe.
„ „ „ „ „ imprägniert „ 2.— „ „ 2.50 }
Alle Sorten mit Lederriemen und ebenso solid gearbeitet wie die Herren-Rucksäcke.

Damen-Rucksäcke

in weiß, braun und grün, nicht imprägniert fl. 1.50 bis fl. 2.— } je nach Größe.
„ „ „ „ „ imprägniert „ 2.— „ „ 2.50 }

Spezialität:

Damen-Rucksack aus steingrünem Sportleinen, wasserdicht, mit 2 Außentaschen und Regenkappe fl. 3.50
Alle Sorten mit starken Lederriemen.

Rucksackschloß.

An jedem Rucksack leicht anzubringen, macht das Öffnen durch Unberufene unmöglich, aus Messing, fl. — 90.

Stiefellücke

aus Segelleinen, nicht imprägniert fl. — 45
„ „ „ „ „ imprägniert „ — 65
Mit in Ösen laufender Schnur zu verschließen.

Netz-Rucksäcke

für kleinere Ausflüge zum Tragen eines Mantels oder sonstigen Kleidungsstückes sehr empfehlenswert, ebenso als Reservesack bei Kletterturen.

Netz-Rucksack, Größe 45×65 cm, ohne Täschchen . . . fl. 1.—
Mit Täschchen, zusammengefaltet auf 15×15 cm . . . „ 1.20

Kletterische.

- Niedere Kletterschuhe**, aus braunem Segelstoff mit geflochtener Hanfsohle per Paar fl. 1.10
- Niedere Kletterschuhe, aus starkem, braunem Leinensegel mit gutgearbeiteter Manillahanfsohle . . . „ „ „ 1.70
- Scarpetti**, hoch anschließend, aus starkem, braunem Leinensegel mit dicker Sohle aus Manillahanf . . . „ „ „ 3.50
- Scarpetti, gleiche Sorte mit Lederkappen „ „ „ 4.—
- Scarpetti, stärkste Ausführung, rundherum Lederbesatz „ „ „ 5.—

Alle diese Scarpetti sind sorgfältigst gearbeitet und ist damit die höchstmögliche Haltbarkeit der Sohle erreicht.

Abgenützte Sohlen können bei Scarpetti frisch ersetzt werden.
Neue Besohlung per Paar fl. 2.—.

Markierungsblätter

bestehend aus grellroten Papierstreifen, bei pfadlosen Kletterturen zur Orientierung empfehlenswert.

In Paketen zu 50 Streifen. Jeder Kunde auf Verlangen gratis.

Laternen.

- Wiener Patentlaterne** aus Weißblech zum Zusammenfalten, per Stück samt Futteral fl. 1.10
- dieselbe Laterne aus Nickelblech „ 2.20
- Wiener Patentlaterne, Weißblech, in größerer Ausführung . . . „ 1.50
- Neue **dreieckige** Turistenlaterne „Automat“, sofort gebrauchsfähig, kein Zusammenfalten nötig. Trotzdem außer Gebrauch flach, mit Futteral „ 1.10

Kerzenschoner

zu allen obigen Laternen passend, das Nachschieben der Kerze besorgend. Ersparnis an Kerzenmaterial und kein Abtropfen des Stearins.

Aus Weißblech, vernickelt fl. —.40



Kompasse.

Mit empfindlichen, sicher funktionierenden Nadeln:

Durchmesser	25 mm	30 mm	35 mm	40 mm
Preis	fl. —.60	— .80	— .90	1.—
mit Abstellvorrichtung	„ „ —.80	1.—	1.15	1.30

Bousole von Hauptmann Alois Hein für führerlose Alpinisten von hervorragendem Werte.

Bousole in starkem Holzgehäuse, ganz verschließbar, mit **Richtungszeiger** und Abstellvorrichtung.

Die Nadel ruht auf glasharter Stahlspitze und ist von hervorragender Präzision.

Größe inklusive Gehäuse 7 cm im Quadrat, 2 cm hoch, Preis fl. 2.—

dto. „ mit Achathütchen . . . „ 2.50

Zu jedem Exemplare Gebrauchsbeschreibung.

Getrickte Westen.

Wollwesten mit Ärmel für Herren:

Einfache Wollweste in grau, braun, grün etc. Größe II fl. 3.50, Größe III fl. 4.—, Größe IV fl. 4.50.

Westen aus bester englischer Schafwolle, dünne und dicke Qualitäten, von fl. 5.— bis fl. 10.—

in grösster Auswahl auf Lager.

Spezialitäten:

Eskimo-Weste aus stärkster haariger Schafwolle. sehr geschmeidig und warm für Hoch uren
fl. 8.— bis fl. 10.— je nach der Größe.

Kamelhaarwesten, dünn und geschmeidig und trotzdem äußerst warm, Gewicht bloß 400/500 g
Farben grau, braun, oliv, drapp etc.

Größe II fl. 10.—, Größe III fl. 11.—, Größe IV fl. 12.—, Größe V fl. 13.—

Allerfeinste Ausführungen von englischen Kamelhaarwesten von fl. 15.— bis fl. 20.— stets lagernd.

Zufolge des geringen Gewichtes eignen sich die Kamelhaarwesten vorzüglich für Hochturen im Sommer.

Getrickte Westen für Damen.

Mit und ohne Ärmel sowohl in Schafwolle als Kamelhaar in großer Auswahl auf Lager.

Farben schwarz, grau etc.

Preislagen von fl. 2.— bis fl. 7.—.

Schwizer (Sweater)

einfacher Schwitzer, leichtere Qualität in weiß, grau, braun etc.

Größe	I	II	III
fl.	3.50	4.—	4.50

Starke Schafwoll-Schwitzer für den **Wintersport** in weiß, hellgrau, mittelgrau, steingrün etc. in den besten Qualitäten von fl. 5.— bis fl. 7.—

Spezialitäten in besonders dicken Schwitzern, sowie in karierten englischen Sport-Sweaters stets auf Lager.

Schneehauben (Wetterhauben).

Schneehaube, billige Sorte, schwarz	fl. —.45
„ aus Zephierwolle, schwarz	„ —.60
„ aus feinsten engl. Schafwolle, grau und schwarz	„ 1.50
„ aus feinsten engl. Schafwolle, mit Kopf- und Halsteil, grau	„ 2.75
„ aus Kamelhaar, weiß und grau	„ 1.60
„ aus feinstem Kamelhaar, grau	„ 2.—
„ aus Kaninchenhaar	„ 3.—

Zipfelmützen.

Zipfelmütze, billige Qualität, schwarz	fl. —.45
„ aus bester engl. Schafwolle, grau und schwarz	„ 1.50
„ aus Kamelhaar, grau und drapp	„ 1.60
„ Seide, schwarz, fl. 1.50 bis	fl. 2.—

Wollmützen

für Skiläufer und Winterturisten.

Mütze aus starker, rauher Schafwolle, Umschlag bei Sturm über Ohren und Nacken zu ziehen in grau, grün, braun etc. fl. 1.20

Gleiche Mütze in leichter Ausführung „ —.80

Norwegische Ski-Mütze für Hochtoren Starke Schafwolle, handgestrickt, doppelter Umschlag, bei Sturm bis auf den Achseln herunterzuklappen, so daß nur Augen und Nase frei bleiben. In weiß und grau „ 2.50

Handschuhe.

Rein Schafwolle, glatt, sehr stark, in allen Farben	per Paar fl.	1.10
Dieselben mit doppeltem Umschlag (Pulswärmer)	" " "	1.20
Rein Schafwolle, innen Lederbesatz	" " "	2.20
Feinste Kamelhaar-Handschuhe	" " "	2.—
Kaninchenhaar-Handschuhe (Spezialität)	" " "	3.50
Ski-Handschuhe , beste Schafwolle, mit sehr langem Schafte, in grau	" " "	1.60
Ski-Handschuhe, stark, aus bester Schafwolle, Schaft bis zu den Ellbogen reichend, in weiß, grau und braun	" " "	2.50
Größte Auswahl in Jagdhandschuhen mit Schießfinger, sowie Damenhandschuhe in Schafwolle.		
Rehleder-Handschuhe : Gute Strapazhandschuhe in grau	per Paar fl.	1.60
feinste Qualität, sehr stark, in hellbraun	" " "	2.—

Fäustlinge.

Fäustlinge aus Natur-Schafwolle, wasserdicht	per Paar fl.	—90
" sehr stark, innen geraucht, m. Doppelpuls, beste Ausführung	" " "	1.80
" aus starkem Kamelhaar	" " "	1.10
" aus Kaninchenhaar (Spezialität)	" " "	3.—
Ski-Fäustlinge , beste Schafwolle, mit sehr langem Schafte, in grau	" " "	1.60
Ski-Fäustlinge, stark, aus bester Schafwolle, Schaft bis an den Ellbogen reichend, in weiß, grau und braun	" " "	2 50

Pulswärmer

aus Schafwolle von . . fl. —.40 bis fl. 1.—

Kniewärmer

aus guter Schafwolle, per Paar fl. 1.30 bis fl. 1.50

Socken.

Dicke graue Naturwollsocken	per Paar fl.	—90
" weiße Schafwollsocken (erprobt gute Sorte)	" " "	1.20
Englische Schafwollsocken, dick (Spezialität)	" " "	1.80
Sehr dicke Ziegenhaarsocken	" " "	1.60
Dicke Socken aus Kamelhaar, äußerst weich und warm	" " "	2.—

Diese 5 Sorten sind die besten, zum Tragen im Nagelschuh.

Dünne Schweißsauger-Socken (unter den dicken Schafwollsocken zu tragen)	per Paar fl.	—08
Dünne Makko-Socken, beste Qualität	" " "	—35
Schafwollsocken, mittelstark, sehr warm	" " "	—90

Wadenstutzen für Herren und Damen.

Einfärbige Stutzen

Glatt gestrickt, mit oder ohne Umschlag, in vielen Farben	per Paar fl. 1.50
Aus bester englischer Schafwolle, ohne Umschlag, alle guten Farben	„ „ „ 2.—
Die gleichen Stutzen mit Umschlag	„ „ „ 2.30
Aus stärkster englischer Schafwolle, mit Umschlag, alle Farben	„ „ „ 2.60

Karrierte schottische Stutzen

Billige Sorte aus Halbwolle	per Paar fl. 1.60
Gute Qualität aus Schafwolle	„ „ „ 2.50
Feinste schottische Stutzen aus dünner englischer Schafwolle fl. 3.— bis	„ „ „ 3.50
Winterqualität aus starker englischer Schafwolle fl. 3.— bis	„ „ „ 3.50

Grosse Auswahl in den feinsten Farbenshattierungen.

Stutzen für Hochturen und Wintersport

Handgestrickter, starker Schafwollstutzen mit Umschlag, in grau, braun und grün	per Paar fl. 2.50
„ Öztaler “, handgestrickter, wasserdichter, sehr kräftiger Schafwollstutzen, Würfelmuster, mit Umschlag, einfarbig: grau, braun, grün etc.	„ „ „ 2.80
Dieselben in zweifärbig: graugrün, braungrün etc.	„ „ „ 3.—
„ Zillertaler “ aus naturfärbiger, wasserdichter Hochlandswolle handgestrickt, ohne Umschlag	„ „ „ 2.80
„ „ „ „ „ „ „ mit „ „ „ „	„ „ „ 3.—

Spezialität!

Ziegenhaarstutzen,

Spezialität!

anerkannt die besten für Hochturen, handgestrickt	per Paar fl. 3.—
Besonders dicker Stutzen aus Ziegenhaar	„ „ 3.50

Kamelhaarstutzen,

äußerst weich und warm	per Paar fl. 3.—
----------------------------------	------------------

Knabenstutzen von 80 kr. aufwärts.

Koifümfüßen (bayerische Trachtenstutzen)

Glatt graue Schafwollstutzen mit grün gestreiften Umschlag	per Paar fl. 2.50
Dieselben in stärkerer Ausführung (dauerhafter Gebirgsstutzen)	„ „ „ 3.—
Zu niederen Haferlschuhen gehörig. { Kurze bayerische Originalstutzen in weiß, grün benäht	„ „ „ 2.50
{ „Berchtesgad'ner“, weiß mit grünen Arabesken	„ „ „ 3.50
{ „Berchtesgad'ner“, Original, stark, weiß mit grünen Arabesken	„ „ „ 4.—
{ „Schlierseer“, kurz, hellgrau mit grün gemustert	„ „ „ 2.80
„Schlierseer“-Strümpfe, hellgrau mit grün gemustert	„ „ „ 3.50

Wadenstrümpfe,

nur in feinsten, englischer Schafwolle:

Sommer- und Winterqualität, einfarbig	fl. 3.50 bis fl. 5.—
„ „ „ schottisch, kariert	„ 4.50 „ „ 6.—

Schneestrümpfe

aus dicker Schafwolle, glatt, in grau, braun, grün etc. ohne Vorfuß (Schneestutzen)	fl. 3.—
dto. mit „	„ 3.50
aus starkem Kamelhaar in diversen Farben ohne Vorfuß (Schneestutzen)	„ 3.—
dto. mit „	„ 3.50

Gamaschen.

Beiter und reichster Verschluß mit Backenöfen.

Von starkem wasserdichten Loden, grau, drapp, braun, grün, ohne Vorfuß	fl. 3.—
dto. mit „	„ 3.50
Von bestem wasserdichten Strichloden, braun, ohne Vorfuß	„ 3.50
dto. mit „	„ 4.—
Von starkem schwarzen Leder, ohne Vorfuß	„ 3.50
dto. mit „	„ 4.50
Sportgamaschen aus starkem gelben Leder, hochfeine Ausführung, ohne Vorfuß	„ 5.50
dto. mit „	„ 7.—

Schneestreifen.

Kurze Wickelgamaschen, verhindern das Eindringen von Schnee und Nässe zwischen Schuh und Stußen.

Aus wasserdichtem Loden, 50—60 cm lang	fl. —.50
„ dickem Tiroler Gletscherloden, 50 cm lang	„ —.65

Wickelgamaschen

(Wadenbinden).

Wickelgamaschen aus wasserdichtem Sportloden, in grau, 220 cm lang	fl. 1.40
„ aus stärkstem Winterloden, in grau	„ 1.75
Englische Patent-Wadenbinden, aus starkem imprägnierten Loden, mit Vorfuß u. schrägem Wickel	„ 5.—



Sportkappen.

Kappen mit Schirm aus weißem Leinenstoff	fl. —.50
„ „ „ „ Schnürsamt	„ 1.10
„ „ „ „ englischen, karierten Stoffen von fl. 1.— bis	„ 2.—
„ „ „ „ Sportloden	„ 1.50
„ „ „ „ sowie Nacken- und Ohrenschutz: aus englischen Stoffen fl. 2.— bis	„ 2.50
„ „ „ „ „ „ „ „ „ Leder fl. 3.— bis.	„ 4.—

Wollmützen für den Wintersport siehe Seite 23.

Hüte

aus wasserdichtem Loden, in diversen Farben:

mit schmaler Krempe. Gewicht bloß 70 g	fl. 1.50
„ breiter „ „ „ 80 g	„ 1.50

Façon: „Ortler“: Der beste und praktischste Hut für Turen, mit breiter Krempe, federleicht, wiegt bloß 50 g, in hellgrauer, dunkelgrauer, brauner und steingrüner Farbe, fl. 1.50.

Huthalter

zum Befestigen des Hutes an Rock oder Rucksack fl. —.20

Wildfedern-Fußgefäcke

für Herren und Damen in größter Auswahl und allen Preislagen.

Herrenhemden

aus Tennisflanell	fl. 1.50
„ Flanell-Halbwole	„ 2.—
„ „ Reinwole	„ 4.—
„ feinstem Seidenbouret	„ 3.—
„ englischem Flanell	„ 5.50

Spezialität:

Touringshemden aus Leinenzwirngewebe, sehr porös, verfilzt sich nicht, anerkannt gesündeste Turenwäsche.

In größter Auswahl von Farben und Mustern fl. 2.— und fl. 2.50.

Alle Hemden solid gearbeitet und in elegantem Schnitt.

Knabenhemden

aus Tennisflanell	fl. 1.— bis fl. 1.40	} je nach Größe.
„ Touringsstoff	„ 1.50 „ „ 2.—	

Damenblusen

nur nach Maß, in jeder gewünschten Façon:

aus Tennisflanell	fl. 1.80 bis fl. 2.—
„ Flanell-Halbwole	„ 2.50 „ „ 3.—
„ „ Reinwole	„ 4.— „ „ 4.50
„ Touringsstoff	„ 3.— „ „ 3.50
„ englischem Flanell	„ 5.50 „ „ 8.—

Turistenkrawatten.

Knoten aus bedrucktem Baumwollstoff von	fl. —25 bis fl. —.40
Selbstbinder, doppelseitig, aus bedrucktem Baumwollstoff von	„ —.40 „ „ —.45
Knoten aus bedruckter Seide ohne Futter von	„ —.50 „ „ —.90
„ „ „ „ mit „ „	„ —.70 „ „ 1.—
Selbstbinder aus bedruckter Seide von	„ —.80 „ „ 1.—

Große Auswahl in allen modernen Façonnen und Dessins.

Turisten-Hosenträger.

Hosenträger aus grünen Gurten . . .	fl. —.50
„ „ „ „ . . .	„ —.70
„ Original bayerische, ganz aus bestem Leder . . .	„ 1.50
„ aus starken Gurten und bester Ledermontierung . . .	„ 1.80

Turisten-Gürtel

aus breitem Gurt, mit Uhrtasche
fl. 1.10 bis fl. 1.40
aus feinstem Gurt, mit Rehlleder-
montierung fl. 2.—

Plaidriemen,

mit Handhabe und Umhängeriemen . . . fl. 1.30

Knicker.

Feststehende kurze Jagdmesser:

mit Hirschhorngriff, $7\frac{1}{2}$ cm lange Klinge aus bestem Stahl	fl. 1.60
„ „ 10 „ „ „ „ „ „	„ 1.80
„ „ 10 „ „ „ „ „ „ „ beste Ausführung	„ 1.90

Alle Sorten mit solider Lederscheide.

Eßbestecke

in billiger Ausführung von fl. —.75 aufwärts.
Feinste Ausführungen bis zu fl. 4.—.

Gangbarste Sorte: Messer, Gabel und Löffel, fein
vernickelt, in Lederetui fl. 2.40.

Englische Sicherheitsnadeln.

Klein zu 4 und 6 kr.
Große Plaid- und Mäntelnadel, Stahl, fein
vernickelt, 12 kr.

Kartenschuß-Mappen

für Generalstabskarten. Größe 14×21 cm:
aus Zelluloid fl. —.40
„ Wachstaffet ein-, zwei- od. dreiteilig „ —.45
Legitimationskarten-Schützer aus Zelluloid
fl. —.15.

Seifenblätter,

unentbehrlich für jeden Touristen und Reisenden,
in Heften à 40 Blatt . . . per Heft fl. —.15

Schuhriemen,

sehr zähes Seehundsleder, bestes engl. Fabrikat,
per Paar fl. —.15

Lederfette.

„Supal“, macht jedes Schuh- und Lederzeug
absolut wasserdicht und geschmeidig, per Blech-
dose fl. —.15

Nasswalder Lederschmiere, vorzügliches, oft
prämiertes Lederfett, in Blechdosen à 15, 25
und 45 kr.

Signal-Pfeifen,

nur 5 mm dick, scharfen Ton gebend . fl.—.30

Gewöhnliches Lederfett in Blechdosen à 10,
20 und 35 kr.

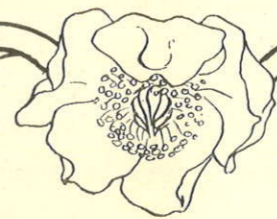
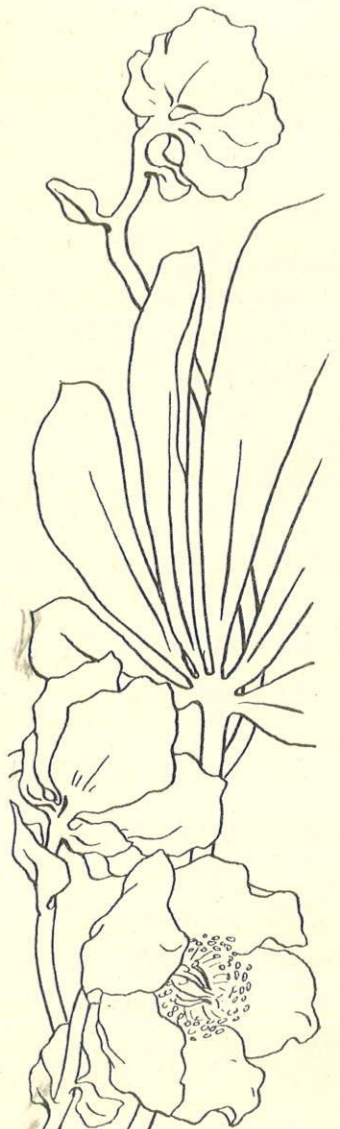
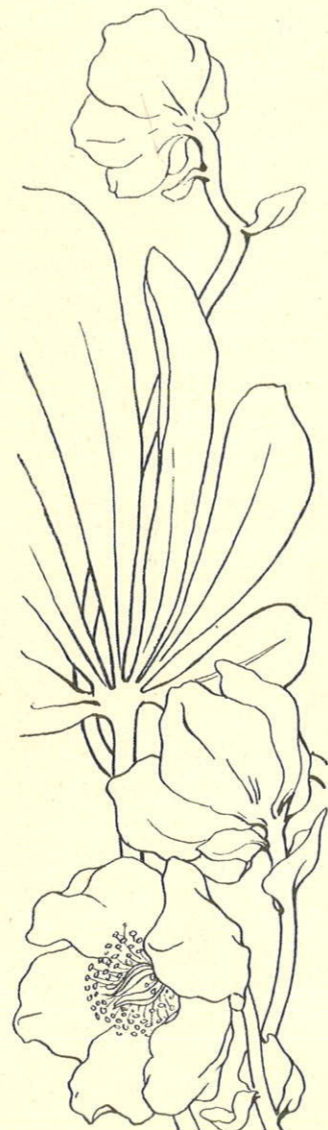
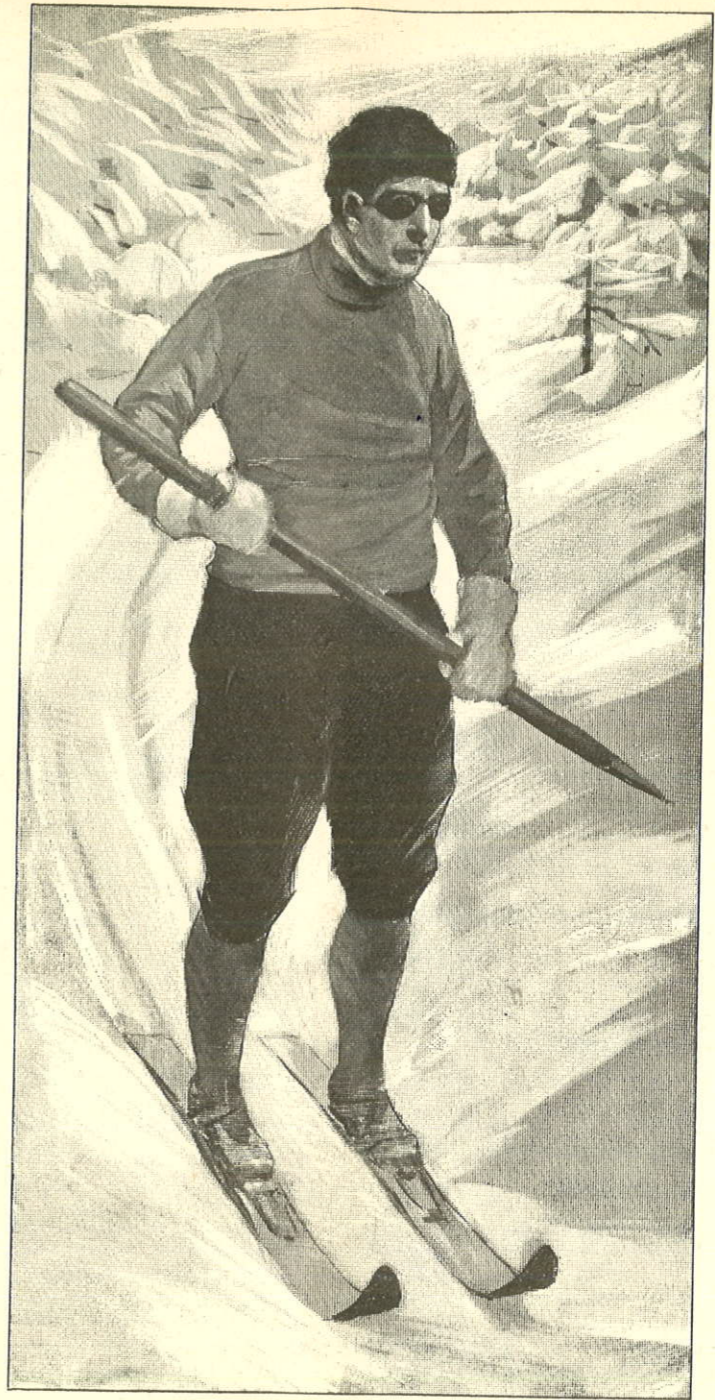

Alpen-Ski

(Lilienfelder Schneeschuh).

Eschenholz-Schienen. — Patent-Befestigung, bestehend aus Stahlfeder und Stahlplatte. Anerkannt beste Schneeschuhbindung, ermöglicht rasches Erlernen des Schneeschuhlaufens und sichert dem erfahrenen Läufer volle Beherrschung der Skier. Für Schneeschuhturen im Hochgebirge unentbehrlich.

Alpen-Ski, komplett mit Bindung und 4 Lederriemen.

Größe I	Holzschienen 6 cm Mittenbreite, Länge 160—190 cm, für ein Körpergewicht bis kg 60—	per Paar fl. 14.—
„ II	Holzschienen 7 cm Mittenbreite, Länge 180—200 cm, für ein Körpergewicht bis kg 80—	„ „ „ 15.—
„ III	Holzschienen 8 cm Mittenbreite, Länge 180—200 cm, für ein Körpergewicht über kg 80—	„ „ „ 16.—

Ski-Stöcke

aus starkem Bambusrohr, mit sehr starker Stahlspitze fl. 1.40

Ski-Schutzdecken

aus **wasserdichtem** Segel, zum Schutze für Schuh- und Riemenzeug, per Paar 1.40

Ski-Tragband

aus breiten Gurten fl. —.90

SKI- Handschuhe, Fäustlinge, Westen, Sweaters, Gamaschen, Stutzen, Wollmützen, Kappen etc. etc. im übrigen Texte.

Schneereifen.

Tiroler Erzeugnis, oval , mit Hanfgurten-Bindung	{	mit Filzfußtritte	per Paar fl. 2.50
		„ Hanfplatten-Fußtritte	„ „ „ 2.80
		„ Lederplatten-Fußtritte	„ „ „ 3.—

Gletscherbrillen.

Siebbrille mit grauen Gläsern und Gummischnur	fl. —.35
„ bessere Ausführung, dunkelgraue Gläser, mit Samteinfassung, starke Gummischnur	„ —.65
„ feinste Ausführung, dunkelgraue Gläser, mit Samteinfassung und Band zum anbinden	„ —.75

Alle drei Sorten in Blechdosen.

Turisten- und Feld-Flaschen.

Liqueurflaschen aus Glas, mit sicherem Verschluss:

Inhalt:	$\frac{1}{16}$	$\frac{1}{8}$	$\frac{1}{4}$	$\frac{1}{3}$	$\frac{1}{2}$	Liter
Gulden:	— .15	— .20	— .30	— .40	— .50	

Glasflaschen mit Spagatnetz-Überzüge und aufgeschraubtem Trinkbecher:

Inhalt:	$\frac{1}{4}$	$\frac{1}{3}$	$\frac{1}{2}$	$\frac{3}{4}$	Liter
Gulden:	1.40	1.60	1.80	2.20	

Glasflaschen mit Filzüberzug und Hölleinlage (das Getränk sehr lange kalt, respektive warm haltend) mit aufgeschraubtem Trinkbecher:

Inhalt:	$\frac{1}{4}$	$\frac{1}{3}$	$\frac{1}{2}$	$\frac{3}{4}$	Liter
Gulden:	1.90	2.20	2.40	2.60	

„Alpina“ Summilflasche, Orig. deutsch. Reichspatent, geruch- und geschmacklos, geringstes Gewicht und leicht transportabel:

Inhalt:	$\frac{6}{10}$	$\frac{3}{4}$	1	2	Liter
Gulden:	3.—	3.60	4.40	7.50	

Glasflaschen mit Lederüberzug u. aufgeschraubtem Trinkbecher:

Inhalt:	$\frac{1}{4}$	$\frac{1}{3}$	$\frac{1}{2}$	$\frac{3}{4}$	Liter
Gulden:	1.80	2.10	2.40	2.80	

Aluminiumflaschen, beste und leichteste Flasche für Alpinisten. — Mit abknöpfbarem Filzüberzug u. Karabiner zum anhängen. — Leicht zu reinigen. — Deutsche Armeeflasche.

Inhalt:	$\frac{3}{4}$	1	$1\frac{1}{2}$	2	Liter
Gewicht:	250	310	400	480	Gramm
Gulden:	2.70	3.60	4.40	5.—	

Neu! Blechflaschen, flach, mit ganz sicherem Verschluss. Ziernicht leicht. Neu!

Inhalt: $\frac{1}{8}$ Liter für Spiritus, Zitronat, Fruchtsäfte etc. fl. —.40

Inhalt: $\frac{1}{2}$ Liter für Wasser, Tee, Milch etc. „ —.80

„ $\frac{3}{4}$ „ „ „ „ „ „ „ „ 1.—

„ 1 „ „ „ „ „ „ „ „ 1.20

Großes Lager in sonstigen Turisten- und Jagdflaschen.

Trinkbecher.

Aluminium-Becher mit Henkel, $\frac{1}{4}$ Liter fassend	fl. —.70
„ 3 teilig, zusammenschiebbar, normale Größe, inklusive Karton	„ —.50
„ 3 „ „ „ extra groß, „ „	„ —.90
„ 6 „ ganz flach, zusammenschiebbar, inklusive Schachtel	„ —.80

ferner Glasbecher mit und ohne Etui in größter Auswahl.

Bei Touristen ist der erst angeführte Aluminium-Becher der beliebteste.

Aluminium-Büchsen.

Büchsen mit Bajonettverschluss: Durchm.:	45	58	75	100	112	120 mm
Höhe:	40	45	45	40	45	45 mm
Preis:	fl. —.45	— .55	— .70	— .90	1.10	1.25

Dosen aus Aluminium:			Büchsen, doppelseitig, zum schrauben:		
Durchmesser:	54	60	68 mm	Durchmesser:	60 mm
Höhe:	50	60	70 mm	Höhe:	30 mm
Preis:	fl. —.40	— .60	— .70	Kleine runde Salzbüchsen	„ —.30

Aluminium-Zigarrenbüchse

Reservebehälter für Zigarren auf Turen, um brechen und naßwerden zu verhüten fl. 1.—

Kochapparate.

- Kocher aus Weißblech**, großes Gefäß m. Deckel, Griff u. Spiritusbrenner. Höhe 9 cm, Durchmesser 10 cm fl. —.90
 Derselbe mit Windschützer „ 1.20
- Kocher aus Weißblech**, mit 2 Schalen, sicher schließendem Spiritusbrenner, Teeseiher und Windschützer, Durchmesser 10 cm, Höhe 8 cm „ 1.70
- Alpenvereinskocher** aus Weißblech, sehr stark, mit Windschützer, 2 großen Schalen und Spiritusbrenner. Durchmesser 13 cm, Höhe 6 cm „ 3.—
- Aluminiumkocher**, für eine Person reichend, Durchmesser 10 cm, Höhe 6 cm, Gewicht bloß 140 g „ 2.—
- Aluminium-Kochmaschine**, 1 Liter fassend, mit Windschutz, 2 großen Schalen, Deckel als Teller verwendbar. Spiritusbrenner mit ganz dichtem Verschuß. Durchmesser 13 cm, Höhe 8 cm, Gewicht 300 g „ 4.—

Neu!

Wiener Aluminiumkocher „Auftria“.

Neu!

Best ausgeprobter, leichter Kocher, welcher wirklich allen Anforderungen glänzend entspricht. Spiritusbrenner aus einem Stück, zugleich Spiritusbehälter, ohne jeden Docht (Spiritusgasflamme). Äußerst rasches Aufkochen, 1/2 Liter Wasser siedet in 10 Minuten! Versagen oder herummanipulieren ausgeschlossen.

- Type A:** Mit 1 Schale, 1/2 Liter fassend, Deckel zugleich Teller, Windschützer, Brenner vollständig dicht abgeschlossen, Teei. Dimensionen: Durchmesser 13 cm, Höhe 6 cm. Alles aus Aluminium. Gewicht nur 180 g fl. 2.30
- Type B:** Mit 2 Schalen, 1/2—3/4 Liter fassend, Deckel zugleich Teller, Brenner und Teei. Durchmesser 14 cm, Höhe 6 1/2 cm. Gewicht nur 220 g „ 3.—

Provianddosen.

- Aluminium-Butterdose** mit luftdichtem Verschuß, Durchmesser 110 mm, Höhe 35 mm fl. 1.25
 „ mit 2 Abteilungen, doppelseitig schraubbar, Durchmesser 100 mm, Höhe 50 mm „ 1.40

Deutsche Frühstücksdosen aus Aluminium:

Geringstes	{	Länge	125 mm,	Breite	90 mm,	Höhe	30 mm	fl. 2.—
Gewicht.		„	125 „	„	90 „	„	40 „	„ 2.20
		„	155 „	„	115 „	„	40 „	„ 3.—
		„	165 „	„	105 „	„	75 „	„ 3.50

Neu!

Wiener Provianddosen aus Aluminium:

Neu!

Erprobt bestes Modell für Bergturen, für alle Arten von Proviand, Blumen etc. Bestehend aus zwei ganz übereinander reichenden viereckigen Schachteln mit abgerundeten Ecken. — Höhe der Schachtel paßt sich daher ganz dem Inhalte an. Im Innenraum eine Abteilungswand.

- Größe I: Länge 18 cm, Breite 13 cm, Höhe 6 1/2—10 cm, Gewicht bloß 130 g fl. 2.30
 „ II: „ 23 „ „ 20 „ „ 9—13 „ „ 280 „ „ 2.90

Proviantfäcken

aus Leinen, mit Zug:			aus Segeltuch, mit Ösen:		
Größe		fl.	Größe	nicht imprägniert	wasserdicht
22 × 25	cm	— .15	22 × 25	cm	fl. — .35
30 × 42	„	— .25	30 × 42	„	fl. — .65
36 × 42	„	— .30	36 × 42	„	fl. — .70

Auch als **Wäschesäcke** verwendbar.

Verbandutensilien und Apotheken.

Militär-Verband-Patrone.

Inhalt:

1 Stück Verbandwatte	1 Stück Billrothbattist	1 Stück Kalikobinde, 2 m lang
1 „ Jodoformgaze	1 „ Komprese	1 „ Sicherheitsnadel

Zum Gebrauch geschichtet, 7 cm lang, 3 cm breit, 3 cm hoch, per Päckchen fl. —.20.

Turiften-Verbandtäfchen.

Inhalt:

2 Sublimat-Verbandwatte-Lagen	1 Δ Tuch mit Figuren	1 Flacon Kali hypermangan
1 Stück Billrothbattist	4 Sicherheitsnadeln	1 Tube Vaseline
1 hydrophile Binde	1 Kuvert Penghavar Djambi	1 Inhaltsverzeichnis m. Gebrauchsanweisung
1 Kalikobinde	1 Dose Kautschukpflaster	
	1 Kuvert Englisch Pflaster	

In starkem Wachstuch, taschenartig und luftdicht verschlossen. Größe 14 cm lang, 10 cm breit, 3 cm hoch per Täschchen fl. 1.20.

Erste Hilfeleistung.

Samariter-Verbanddose.

Erste Hilfeleistung.

In Blechdosen, 12 cm lang, 8 cm breit, 3 cm hoch, enthaltend:		
1 Verband-Patrone	5 g Scharpiebaumwolle	Vaselin
1 Päckchen Jodoform-Verband	Englisch Pflaster	Zucker
1 Kalikobinde, 5 m lang, 5 cm breit	Dowersche Pulver	Hoffmannstropfen
1 hydrophile Mullbinde, 5 m lang, 5 cm breit	Gummispangen	Salmiakgeist
	Gummiheftpflasterband	1 Pinsel

Per Dose fl. 1.70.

Vaselin.

Heftpflaster.

Gleisicherfarbe.

Schutzhaus-Bettdecken.

Tiroler Reinwooll-Decken, dick und warm, grau mit schwarzer Bordure, für Alpengasthöfe und Schutzhütten:

Sommerdecke, Gewicht zirka $1\frac{1}{2}$ kg	per Stück fl. 4.—
Winterdecke, „ „ 2 „	„ „ „ 5.—

Turen-Proviant.

Erbswurst (Suppen-Konserven) in Pergamentdärmen	à zirka $\frac{1}{4}$ kg fl. —.20, $\frac{1}{2}$ kg fl. —.40
Erbsensuppen-Tabletten mit Liebigschem Fleischextrakt in Blechdosen zu 6 Tabletten = 6 Doppelportionen Suppe, per Dose	„ —.40
Einzelne dieser Tabletten = 1 Doppelportion	„ —.08
Fleisch-Konserven in Flaschen, Dosen mit Schlüssel: Rinds-Gulyas, Kalbs-Gulyas, Székely-Gulyas, serbisches Reisfleisch, Selchfleisch mit und ohne Kraut, Würstchen mit Kraut etc.	per Dose „ —.40
Pains , kalt zu genießende Fleisch-Konserven; Appetit-, Zungen-, Gansleber-, Hasen-, Reh-, Rindfleisch-, Fasan-, Rebhuhn-, Schinken-Pains kleine Dose fl. —.25, große Dose	„ —.40
Kaffee-Tabletten bester Qualität, 1 Doppelportion mit Zucker	„ —.15
Tee-Tabletten bester Qualität, 1 Doppelportion	„ —.10
Kola-Schokolade in Kartons von	fl. —.15 bis „ —.40
Albert-Biskuits in Rollen à 15 Stück	„ —.20

Obst-Konserven und **Marmeladen** in größter Auswahl.



Inhalts-Verzeichnis.

	Seite		Seite		Seite
Abseilringe	18	Knabenhemden	28	Seifenblätter	29
Alpen-Ski	31	Knaben-Foppen	8	Signal-Pfeifen	29
Aluminium-Büchsen	32	Knicker	29	Ski-Stöcke	31
Aluminium-Zigarrenbüchse	32	Kniewärmer	24	Ski-Schutzdecken	31
Bergstöcke	17	Kochapparate	33	Ski-Tragband	31
Bezugsbedingungen	4	Kompasse	22	Socken	24
Damenblusen	28	Kunstgewebte Manillahanfseile	18	Sportkappen	27
Damen-Kostüme	7	Laternen	21	Steigeisen	16
Eisbeil	15	Lederfette	29	Steigeisen-Bindung	17
Eispickel-Kappen	16	Lederimitationsstoffe	13	Steigeisen-Taschen	17
Eispickel-Träger	16	Loden-Foppen	8	Stiefellücke	20
Englische Reinwollstoffe	13	Markierungsblätter	21	Tiroler Eispickel	15
Englische Sicherheitsnadeln	29	Mauerhaken	18	Tiroler Lodentoffe	12
Eißbestecke	29	Neß-Rucksäcke	20	Trinkbecher	32
Fäufllinge	24	Orig.-Schweizer Gletscherpickel	15	Turen-Proviant	35
Gamaschen	26	Plaidriemen	29	Turisten- und Feldflaschen	32
Getrickte Westen	22	Proviantdosen	33	Turisten-Gürtel	29
Gletscherbrillen	31	Provianttäschchen	34	Turisten-Hosenträger	29
Gletscher- und Kletterseile	18	Pulswärmer	24	Turistenkrawatten	28
Gletschergürtel	18	Pumphosen	9	Turisten-Schirme	17
Grüne Silets	9	Rucksäcke	19	Verbandutensilien u. Apotheken	34
Handschuhe	24	Rucksackschloß	20	Vorwort	3
Hemdenstoffe	13	Schneehauben (Wetterhauben)	23	Wadenstrümpfe	26
Herrnhemden	28	Schneereifen	31	Wadenstüßen f. Herren u. Damen	25
Herrn-Kostüme	6	Schneestreifen	26	Wettermäntel u. Regenkrägen	10
Huthalter	27	Schneestrümpfe	26	Wickelgamaschen	26
Hüte	27	Schnürsamtstoffe	13	Wildfedern-Hutgestecke	27
Kartenschuß-Mappen	29	Schuhriemen	29	Wildleder-Kniehosen	9
Kerzenständer	21	Schuhhaus-Bettdecken	35	Wollmützen	23
Kletterschuhe	21	Schwiger (Sweater)	23	Zipfelmützen	23

Bibliothek des Deutschen Alpenvereins



049000816456