

# alpinwelt

Mitgliederzeitschrift der Sektionen München und Oberland

VERANSTALTUNGS-  
PROGRAMME  
SOMMER/HERBST  
2002

## Sommer Alpin

- Bergwandern
- Klettersteigkurse
- Klettern Alpin
- Eis- & Hochtourenkurse
- Tourenbusse
- Tages- und Wochentouren

## Sportklettern

## Mountainbiken

## Umwelt & Kultur

## Familien, Kinder & Jugend

Frau  
Claudia Jambacher  
Kremsmühlendstr. 36  
80639 München

198/00/461250

11 540

DAV Sektion München und Oberland, Bayerstraße 21, 80335 München  
PVSt / DPAG / „Entgelt bezahlt“  
B 42030

Zukunft schützen



**DAV**

Deutscher Alpenverein

München  
und  
Oberland





Höchste Zeit für die richtigen Schuhe



Fragen Sie  
Ihre Füße.

Trekker

Reinschlüpfen,  
losgehen.

[www.lowa.de](http://www.lowa.de)

**LOWA**  
...simply more



# Jahr der Berge konkret



dies, dass es heuer ein ganz besonderes „Touren-Angebot“ gibt. Ein Wochenende lang, nämlich zu Sommernacht am 22./23. Juni, steht ganz im Zeichen des gemeinsamen ehrenamtlichen Einsatzes der Mitglieder für die Bergwelt: von Umweltbaustellen über ökologische Hochmoor-Dokumentationen bis hin zu Wegesaniierungen, Müllaktionen und Arbeiten auf und an den Hütten. Machen Sie mit und unterstützen Sie die ehrenamtlichen Referenten bei ihren wichtigen Vereinsaufgaben! Alle Arbeitseinsätze im Überblick ab Seite 54.

Einen weiteren Schwerpunkt in den Veranstaltungsprogrammen bildet der kontinuierliche Ausbau der Kurse und Touren mit umweltverträglicher An- und Abreise. Achten Sie auf das entsprechende Zeichen **Bus & Bahn!** Eine echte Alternative zur „individuellen“ Fahrt zu zweit im Auto bieten außerdem die Tourenbusse in die

Hohen Tauern (Seite 40), ins Stubai, in die Silvretta und ins Unterengadin (ab Seite 104).

Eine fundierte und umweltbewusste Ausbildung ist unverzichtbar, will ich mich als Bergwanderer, „Ferratist“ oder gar „Hochtourist“, als Skibergsteiger, Kletterer oder Mountainbiker im Gebirge ange-

messend und sicher bewegen. Die Veranstaltungsteams von Oberland und München haben wieder ein umfangreiches Ausbildungsangebot in Kursen und auf Touren zusammengestellt. Nutzen wir dieses Angebot! Denn es gehört zu unserer Verantwortung als Bergsteiger gegenüber den Bergen, der Natur und der Kultur der Menschen im Gebirge, dass wir ihnen im wahrsten Sinn des Wortes „respektvoll“ begegnen.

Reinhold Messner hat in einem Vortrag anlässlich der offiziellen deutschen Eröffnung des „Internationalen Jahres der Berge“ im Februar in der Münchner Residenz gesagt: „Bergsteigen ist nicht notwendig, sondern nur möglich.“ Dass es auch weiterhin in einer möglichst intakten Bergwelt möglich sein wird, dafür wollen München und Oberland, wollen sich alle „DAVler“ einsetzen.

In diesem Sinne wünsche ich Ihnen/Euch allen einen eindrucksvollen und lehrreichen Bergsommer!

Ihr/Euer

*Frank M. Siefarth*

Frank Martin Siefarth  
Chefredakteur



Foto: Ingo Schick

Schon wieder so ein „Slogan“, mögen jetzt manche von Ihnen stöhnen. Das Bundesministerium für Verbraucherschutz, Ernährung und Landwirtschaft stellt seine Kampagne zum „Internationalen Jahr der Berge“ unter den Titel »Berge machen Sinn«, der Dachverband des Deutschen Alpenvereins nennt sein diesjähriges Programm »Berge bewegen Menschen«, und jetzt kommen auch noch die Münchner und Oberländer mit dem Schlagwort »Jahr der Berge konkret« daher. Ja, braucht es denn da noch ein zusätzliches Motto? Über das „Sinn machende“ und „Menschen bewegende“ der Berge haben sich die (Alpinen) Medien im Übrigen eh schon lustig gemacht. Stimmt! Über Worte lässt sich treffend streiten. Entscheidend sind die Taten, also die Aktionen, die damit betitelt werden. Und hier leistet der Alpenverein insgesamt in diesem „Jahr der Berge“ enorm viel, um ein allgemeines Bewusstsein für die Bergregionen, ihre Bedeutung und auch ihre Probleme zu schaffen.

Und die Sektionen München und Oberland? Den beiden „Großen“ geht es tatsächlich nicht um einen weiteren Slogan, sie wollen vielmehr ihren Beitrag zum Jahr der Berge leisten, indem sie mit ihren zusammen über 80.000 Mitgliedern ganz praktisch – also konkret – nicht nur die von ihnen entwickelten Konzepte und Projekte zur natur- und umweltverträglichen Ausübung des Bergsports präsentieren, sondern vor allem auch zeigen, wie diese mit viel Engagement im täglichen Sektionsalltag funktionieren. Das Jahr der Berge soll „gelebt“ werden!

Für die vorliegenden Veranstaltungsprogramme Sommer/Herbst 2002 bedeutet

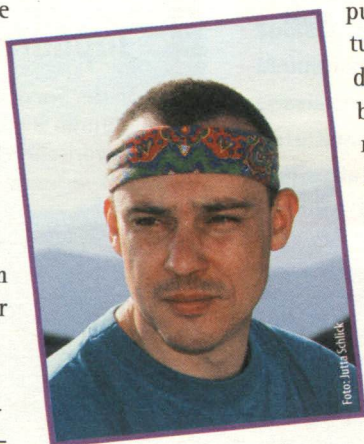

»alpinwelt« direkt:  
redaktion@alpinwelt.de  
jugendredaktion@alpinwelt.de

+++ BITTE BEACHTEN +++

**DIE SERVICE-STELLE OBERLAND**  
ist geschlossen am 10.05.,  
31.05., 16.08., 04.10.

**DIE SERVICE-STELLE MÜNCHEN**  
ist geschlossen am 02./03.05.,  
10.05., 31.05., 16.08., 04.10.

+++ BITTE BEACHTEN +++

## Wir sind für Sie da!

**Service-Stelle**  
**Deutscher Alpenverein**  
**SEKTION OBERLAND**  
direkt am Isartor  
(S-Bahn Isartor, U-Bahn Marien-  
platz)

Tal 42, 80331 München

Tel. 0 89/29 07 09-0

Fax 0 89/29 07 09-15

service@dav-oberland.de

Mo-Mi 9-18 Uhr

Do 9-20 Uhr

Fr 9-15 Uhr

**Service-Stelle**  
**Deutscher Alpenverein**  
**SEKTION MÜNCHEN**  
direkt am Hauptbahnhof  
(U/S-Bahn, Tram, Bus)

Bayerstraße 21/V, Aufgang 2

80335 München

Tel. 0 89/55 17 00-0

Fax 0 89/55 17 00-99

service@alpinverein-muenchen.de

Mo, Di, Mi, 10-18 Uhr

Do 10-20 Uhr

Fr 10-18 Uhr

www.alpinverein-muenchen-oberland.de

## Versicherungsschutz

**Alpiner Sicherheits-Serv**

(ASS) für DAV-Mitglieder  
rund um die Uhr:

0 89/62 42 43 93

Haftpflichtversicherung

bei der Generali-Lloyd

Versicherungs AG:

0 89/51 21 35 31

Siehe auch Seite 9!

**Mitgliedschaft schen**

Rufen Sie uns an!  
290 70 90 oder 55 17 00



## Ab 60 zu alt zum Klettern

NEIN, das sehen wir anders! Wenn Sie  
und Interesse an einem Schnupperkurs  
Senioren oder einem Grundkurs für Se-  
nioren zum „Klettern in künstlichen Klet-  
turanlagen“ haben (z. B. Kletteranlage Tha-  
chen), dann melden Sie sich bei uns in  
der Service-Stelle Oberland im Tal 42!

## »alpinwelt« 3/2002

erscheint am 19. Juni 2002.

Redaktionsschluss: 6. Mai 2002

## Topographische Karten

In der Service-Stelle der Sektion Mün-  
chen können sie die wichtigsten Karten der  
Bayerischen Alpen des Bayerischen Lan-  
desvermessungsamtes kaufen.



**Internationales Jahr  
der BERGE**

### „Jahr der Berge konkret“

Großes ehrenamtliches Arbeitstouren-  
Wochenende „Gemeinsam für die Umwelt“  
am 22./23. Juni 2002. Alle Veranstaltungen  
im Überblick ab Seite 54!



Die Sektion Oberland sucht  
ehrenamtliche Mitarbeiter/innen  
zur Verstärkung ihres Arbeitskreises

### „Wirtschaft und Finanzen“

Wenn Sie Interesse haben und über Erfahrung in den Bereichen  
Wirtschaft, Finanzen, Sponsoring etc. verfügen, melden Sie sich bitte  
bei der Geschäftsführung in der Service-Stelle der Sektion Oberland

bei Herrn Mohr, Tel. 0 89/29 07 09-57







„Gemeinsam für die Umwelt“

Großes ehrenamtliches Arbeitstouren-  
Wochenende der Mitglieder am 22./23 Juni



Sommer Alpin:  
Bergsteigergrundkurse,  
Klettersteigkurse,  
Eiskurse, Hochtouren-  
kurse, Klettern Alpin,  
Spezialthemen

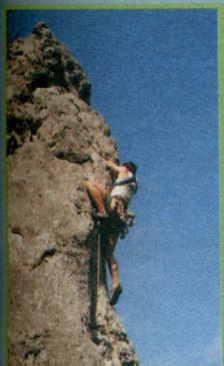

Schnupperklettern,  
Sportkletterkurse,  
Klettertechnik- und  
Bouldertraining,  
Sportkletter-  
Trainingscamp



Mountainbike-  
Kurse & -Touren

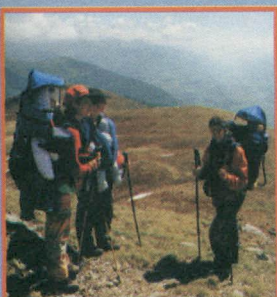

Familien,  
Kinder & Jugendliche:  
Klettern für  
Groß & Klein,  
Wanderungen,  
Kinderfreizeiten,  
Bergsteigen mit  
Groß & Kleinkindern

# Veranstaltungsprogramme Sommer/Herbst 2002

## Veranstaltungsprogramm der Sektion Oberland

(Detaillierte Übersicht Seite 12)

### Sommer Alpin

- Bergsteigergrundkurse
- Klettersteigkurse
- Kletterkurse
- Eiskurse/Hochtourenkurse
- Tages- und Wochenendveranstaltungen
- Mehrtagesveranstaltungen



### Sportklettern

### Spezialthemen

### Sport & Natur

### Familien, Kinder & Jugendliche

## Veranstaltungsprogramm der Sektion München

(Detaillierte Übersicht Seite 13)

### Sommer Alpin

- Bergsteigergrundkurse
- Klettersteigkurse
- Kletterkurse
- Eiskurse/Hochtourenkurse
- Tages- und Wochenendveranstaltungen
- Mehrtagesveranstaltungen/Gemeinschaftstouren



### Sportklettern

### Mountainbikekurse und -touren

### Spezialthemen

### Naturkundliche Wanderungen

### Kulturelle Ausflüge

### Familien, Kinder & Jugendliche

## RUBRIKEN

Einstieg Seite 1 · Aktuell Seite 2 · kurz &  
bündig Seite 8 · Alpine Auskünfte Seite 8 ·  
Versicherungsschutz Seite 9 · Mehr erleben  
in der Gruppe Seite 10 · Produkte & Markt  
Seite 116 · Unsere Partner in München  
Seite 118 · Kleinanzeigen Seite 119 · Klet-  
teranlagen Seite 120 · Unsere Hütten für  
Sie! Seite 122 · Unser Service für Sie! Seite  
126 · Mitgliedsbeiträge/Aufnahmeantrag  
Seite 128 · Ausstieg Seite 130 · Impressum  
Seite 130

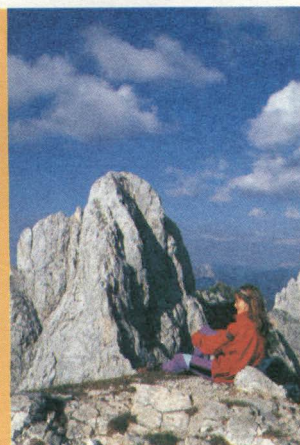

Titel: Gipfelrast – Rote Flüh mit Blick auf Gimpel im Tannheimer Tal. Foto: Heinz Zak



A

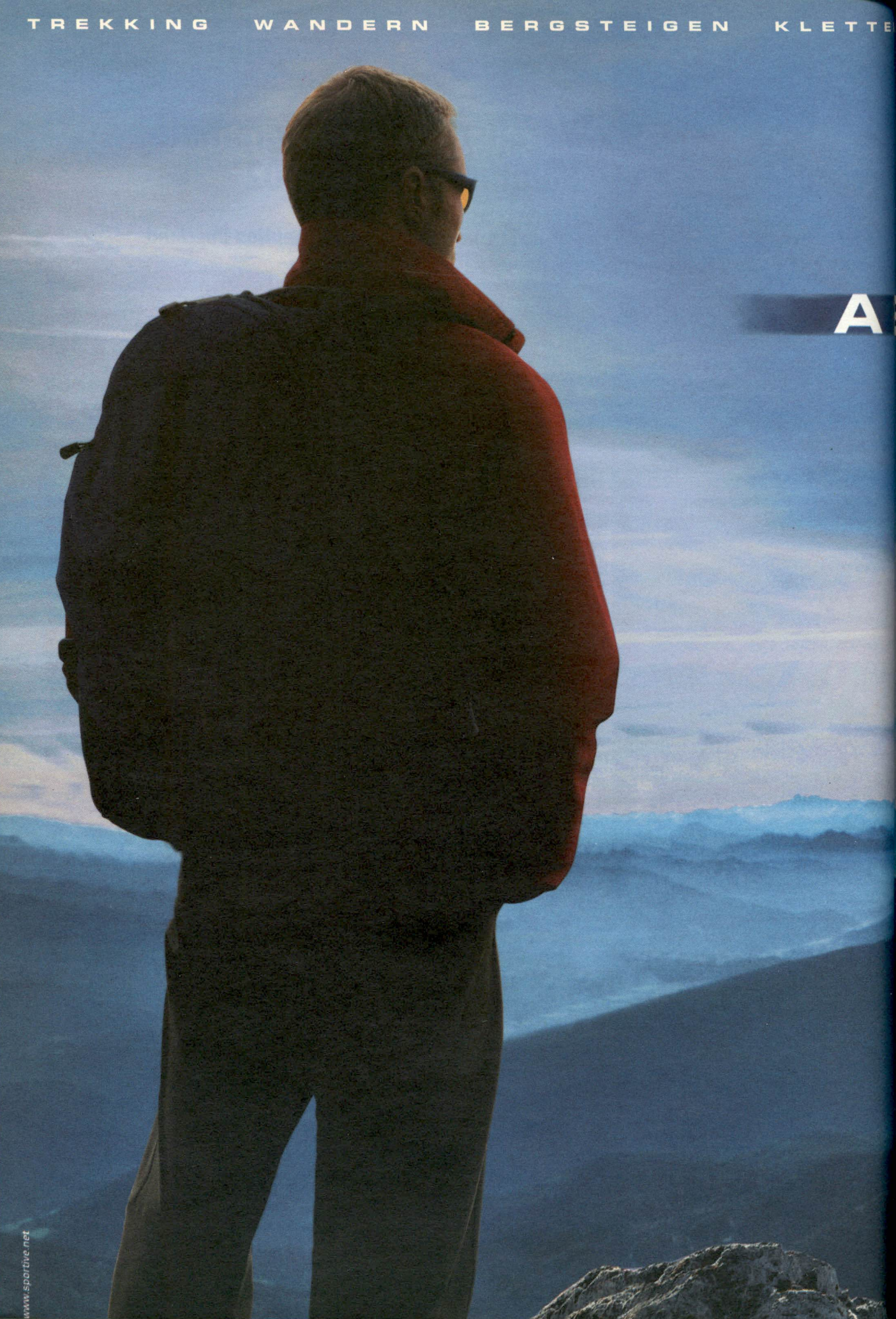



# GEKOMMEN

Steiermark®

OUTDOORLAND

Von Wanderdörfern hinauf zum Panoramablick.

Über Traumpfade vorbei an Spiegelseen.

Auf Höhenwegen von Almrosen begleitet.

Alles rund ums Wandern und Bergsteigen in der Steiermark  
finden Sie im kostenlosen Outdoor-Journal.

Jetzt bestellen unter:

[www.outdoorland.steiermark.com](http://www.outdoorland.steiermark.com)

e-mail: [info@steiermark.com](mailto:info@steiermark.com)

**INFO-HOTLINE:** 0043/(0)316-4003-0



## Nur noch wenige Plätze frei! Mit dem „Ortlerkreis“ entlang des „Sentiero Roma“

Zusammen arbeiten und zusammen bergsteigen im „Ortlerkreis“, der Partnergemeinschaft zwischen den Sektionen Milano (CAI), Austria (OeAV) und Oberland. Die CAI-Sektion Milano veranstaltet vom 25. bis 31. August 2002 eine Hochgebirgswanderung von Hütte zu Hütte entlang des „Sentiero Roma“.



Im „Reich des Granits“, in der italienischen Masino-Bregaglia-Disgrazia-Gruppe, werden Freude des CAI Milano und Bergführer den Teilnehmern mit der Besteigung des Pizzo Badile (3.308 m) und des

Monte Disgrazia (3.678 m) eine eindrucksvolle Woche bieten. Stützpunkte der Hochgebirgswanderung werden die Hütten Gianetti (2.534 m), Bonacossa-Allievi (2.385 m) und Ponti (2.559 m) der Sektion Milano sein. Programmhinweise erhalten Sie direkt bei der Service-Stelle der Sektion Oberland oder unter [ortlerkreis@caimilano.it](mailto:ortlerkreis@caimilano.it)

## Alpines Museum

Druckfrisch: Der neue englische Museumsführer des Alpinen Museums

## Sonderausstellung

**Der Aufstieg der Linken.**  
Eine politische Expedition von Münchner und Dresdner Bergsteigern im Jahre 1932  
25. April bis 22. September.  
Die Ausstellung zeichnet die Geschichte der „1. Deutschen Arbeiter-Kaukasus-Expedition“ nach.  
Führung durch die Sonderausstellung am 16. Mai, 18:00 Uhr und 29. Juni, 14:00 Uhr

## Veranstaltungen

Ein Privileg wird gebrochen. Der Arbeiter-Tourismus der Naturfreunde  
Lichtbilder-Vortrag von Dr. Dieter Kramer, Frankfurt,  
Dienstag, 7. Mai, 19 Uhr (Kartenreservierung empfohlen!).



**Internationaler Museumstag**  
Abwechslungsreiches Aktionsprogramm für Familien: Führungen, Spiele ...,  
Sonntag, 12. Mai, 11–18 Uhr

**Am grünen Fluss:**  
Isar – Eine Wanderung von der Quelle bis zur Mündung  
Abenteuer und Natur pur direkt vor der Haustür!  
Buchpremiere und Diavortrag der Autorin Carmen Rohrbach,  
Moderation: Dr. Georg Bayerle, Bayerischer Rundfunk,  
Mittwoch, 22. Mai, 19 Uhr (Kartenreservierung empfohlen!).

## Haus des Alpinismus

Praterinsel 5, 80538 München  
Zu erreichen mit Tram Linie Haltestelle Mariannenplatz; S-Bahn, Station Isartor; U-Bahnlinien 4 und 5, Station Lehel.

## Alpines Museum

Tel. 089/21 12 24-0  
Fax 089/21 12 24-40  
[www.alpines\\_museum.de](http://www.alpines_museum.de)  
Öffnungszeiten:  
Di-Fr 13–18 Uhr  
Sa, So 11–18 Uhr

## Bibliothek des Deutschen Alpenvereins

Tel. 089/21 12 24-23  
Fax 089/21 12 24-40  
mail: [bibliothek@alpenverein.de](mailto:bibliothek@alpenverein.de)  
[www.alpenverein.de](http://www.alpenverein.de)  
Öffnungszeiten:  
Di 13–17 Uhr  
Do 13–19 Uhr

## Kinder im Alpinen Museum

Isarkiesel. Eine Entdeckungsreise in die geologische Geschichte der Isar  
Freitag, 24. Mai, 15 Uhr.  
Info & Anmeldung:  
0 89/21 12 24-0.

Alpines Museum

## Alpine Auskünfte

Der entscheidende Anruf vor Ihrer Berg- oder Skitour! Telefonservice und Faxabrufe bei alpinen Fragen nach Wetter, Lawinen, Hütten ...

### 1. ALPINE AUSKUNFTSSTELLEN

DAV (089) 29 49 40  
OeAV 0043 512 58 78 28  
AVS 0039 0471 41 38 09  
OHM (Chamonix) 0033 450 53 22 08

### 2. LAWINENLAGEBERICHTE

Bayern  
Telefonband (089) 9214-12 10  
Telefaxabruf -11 30  
BR-Text (Videotext) Seite 646

### Österreich

Kärnten 0043 463 -1536 15 88  
- Beratung -620 22 29  
Oberösterreich 0043 732 -15 88  
Salzburg 0043 662 -15 88  
- Faxabruf -80 42 30 33  
Steiermark 0043 316 -15 88

Tirol 0043 512 -15 88  
- Beratung -58 18 39  
- Faxabruf -58 09 15  
Vorarlberg 0043 5522-15 88

### Italien

Südtirol 0039 0471-27 11 77  
- Faxabruf -41 47 79  
- Beratung -41 47 40

### Schweiz

- Beratung 0041 848 800 187  
0041 81 41 70 111

### Frankreich

0033 836 68 1020  
08 36 68 10 20\*  
Code 08  
-3615 METEO oder  
-3615 MFNEIGE

### 3. ALPINE WETTERBERICHTE

**Alpenvereinswetterbericht**  
(für die gesamten Alpen) (089) 29 50 70  
**Deutscher Wetterdienst**

Alpenwetter 0190 11 60-11\*  
(gleicher Text wie AV-Wetter)  
Schweizer Alpen -17\*  
Ostalpen -18\*  
Regionalwetter Bayer. Alpen -19\*  
Gardasee-Region -16\*

### Alpenwetterbericht in Österreich

Alpenwetter 0900 91 1566-80\*  
(gleicher Text wie AV-Wetter)  
Schweizer Alpen -83\*  
Ostalpen -82\*  
Regionalwetter Österreich+Norditalien 81\*  
Gardasee-Region -84\*

Lawinenwarndienst im Internet  
[www.lawinenwarndienst.bayern.de](http://www.lawinenwarndienst.bayern.de)

### Österreich

Persönliche Beratung 0043 512 29 10  
(Mo-Sa 13:00-18:00 Uhr)

### Schweiz

Alpenwetter 0900 55 21-38  
Spezialwetter -17\*  
Beratung 16 23 33\*

### NOTRUFNUMMER IN DEN ALPEN

Europäische Notrufnummer  
in Deutschland auch an Festtelefonen,  
außerhalb Deutschlands nur über Mobiltelefon erreichbar, wird auf die landesüblichen Notrufnummern weitergeleitet.

\* Erhöhte Gebühr, nur im jeweiligen Land anwählbar, Quelle: Referat Bergsteigen, Ausbildung und Sicherheit des DAV



#### 4. Münchner Schülercup im Sportklettern im Gymnasium Moosach Partnerschulen der Sektion München äußerst erfolgreich

**73** junge Kletterer aus Münchner Schulen sowie betreuende Lehrkräfte und Schüler aus dem Grundkurs Klettern des Gymnasiums Moosach fanden sich am 21. März am Fuß der Kletterwand ein, um die von Gerhard Kraus und seinen KollegInnen Christine Waltner, Doris Weisbart und Matthias Dengler neu

geschraubten Routen als persönliche Herausforderung anzunehmen. Die über 15-Jährigen kletterten ihre Finalroute (Schwierigkeit VII+) diesmal im Vorstieg. Den Titel eines Münchner Meisters konnten sich das veranstaltende Moosacher Gymnasium bei den

bis 15-Jährigen und das Luitpold-Gymnasium bei den über 15-Jährigen sichern. Auch der Arthur-Kutscher-Realschule gelang es, sich für den Südbayerncup der Schulen zu qualifizieren. Preise vom Sporthaus Schuster, der Sektion München und der Bayerischen Milchwirtschaft trösteten so manchen über eine leicht missglückte Vorstellung hinweg. Die jeweils ersten vier Mannschaften kommen eine Runde weiter und klettern gegen die gesamte südbayerische Konkurrenz am 13. Mai im Kletterzentrum Augsburg! Dort besteht die Chance, sich für das Bayerische Landesfinale im Sportklettern der Schulen im Kletterzentrum München-Thalkirchen zu empfehlen! Das Luitpold-Gymnasium hat hier immerhin einen Titel und einen 2. Platz zu verteidigen!

In allen erwähnten Schulen findet im Schulsport eine enge Kooperation mit der Sektion München statt. Man sieht also, dass hier ein bemerkenswert richtiger Weg eingeschlagen wurde!

Willi Kreppenhofner,  
Schulsportbeauftragter des Bayerischen  
Landesfachverbandes  
für Sport- und Wettkampfklettern im DAV

#### Bergsteigersendungen im Bayerischen Rundfunk

„Wald und Gebirge“  
Freitag, 16:05–16:30 Uhr,  
Bayern2Radio

„Bayern 1 – Rucksackradio“  
Samstag, 5:02–7:00 Uhr,  
Bayern 1

„B 5 für Bergsteiger“  
Sonntag, 7:05–7:30 Uhr,  
B 5 aktuell

Wiederholung: 19:05–19:30  
Uhr, B 5 aktuell

Die nächsten Sendetermine  
der Bersteigersendung  
„bergauf-bergab“ im  
Bayerischen Fernsehen:  
02.05., 06.06., 20.06., jeweils  
19:00 Uhr

#### +++ Versicherungsschutz +++

Der **Alpine Sicherheits-Service (ASS)**  
des Deutschen Alpenvereins

- Such-, Bergungs- und Rettungskosten bis 20.500 €
- Unbegrenzte Heilkostenerstattung
- Kosten für Verlegung oder Rückholung
- Überführungskosten bei Tod in unbegrenzter Höhe
- Entschädigung für Invalidität bis zu 20.500 €

ASS für DAV-Mitglieder rund um die Uhr:  
0 89/62 42 43 93

Haftpflichtversicherung für DAV-Mitglieder bei der  
Generali-Lloyd Versicherungs AG:  
0 89/51 21 35 31

Bitte rufen Sie im Schadensfall nur diese Nummern an  
und nicht die Service-Stellen der Sektionen München  
und Oberland!



»NACH STERNEN GREIFEN  
IST NICHT EINFACH,  
ABER ES LOHNT SICH.«

## PIONIER DEUTER

Irgendwann war es unvorstellbar, auf dem Mond zu landen. Genauso unvorstellbar war ein Rucksack mit Rückennetzkonstruktion, das für idealen Tragekomfort sorgt. Deuter entwickelte weltweit als Erster dieses neuartige belüftete Tragesystem. Hinzu kamen im Laufe der Jahre noch weitere futuristische Details wie weich gepolsterte Schulterträger, regulierbare Kompressionsriemen, diverse Taschen, Fächer und Halterungen, Ventilationspads und und, und ...

Wir haben einen Stern vom Himmel geholt – den FUTURA AIRCOMFORT.



**d**  
**deuter**

Deuter Sport & Leder GmbH  
Telefon: +49-8 21/49 87-327  
Internet: www.deuter.com

DEUTER – DARAUF SIND WIR SPEZIALISIERT!





# Mehr erleben in d

Gemeinsam wandern, bergsteigen, klettern, Ski fahren ... sich treffen

## Anschluss finden vor Ort

... in den Ortsgruppen Dachau, Fürstenfeldbruck, Eching-Neufahrn, Unterschleißheim, Germering, Gilching und Taufkirchen



## Tradition pflegen

... in der Gruppe (ehemalige Sektion) Prag in der Sektion Oberland

Aktuelle Programme und Nachrichten der Abteilungen finden Sie ausführlich in den Zeitschriften-Hefen der »alpinwelt« im Februar, Juni, August und Dezember und natürlich im Internet unter [www.alpenverein-muenchen-oberland.de](http://www.alpenverein-muenchen-oberland.de). Außerdem schicken die Service-Stellen die Programme und aktuellen Gruppen-Rundschreiben auf Anfrage gerne zu.



## Die Schönheit des Gebirges einfangen

... bei den Exkursionen und Touren der Fotoabteilungen



## Mit Kind & Kegel ins Geb

... mit den Familiengruppen: Gemeinsam wandern, toben, spielen, beobachten und entdecken in der Natur



## Eine Sprache sp

... bei den englischen 'Munich Wanderers' in der Sektion München



# Gruppe

Bilder schauen ... Freunde finden



## Jugendgruppen

### „Gemeinsam zum Höhepunkt“

#### Gleichgesinnte Bergbegeisterte kennen lernen

... quer durch die Bandbreite des alpinen Betätigungsfeldes: Bergwandergruppen, Hochtouristengruppen, Skiabteilungen, Mountainbikegruppe, Kletter- und Sportklettergruppen, Kajakgruppen

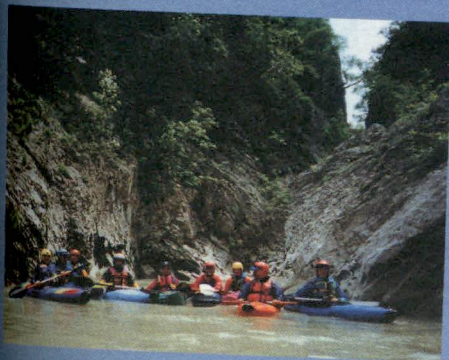

#### Zukunft schützen

... durch aktive Naturschutz-Arbeit auf Umweltbaustellen oder bei Mülltouren mit der „Arbeitsgemeinschaft Umweltschutz in der Sektion Oberland (AGUSSO) und der Naturkundlichen Abteilung der Sektion München



#### Jetzt geht's erst richtig los

... auch wochentags: mit den Seniorengruppen, mit der Schichtdienstabteilung oder den Gilchinger Wochentagswanderern

#### Wer wir sind

ein buntgewürfelter Haufen von jungen Leuten, oder Leuten die sich jung fühlen, leidenschaftlich im Gebirge unterwegs sind, und die auch zusammenhalten, wenn es schwierig wird.

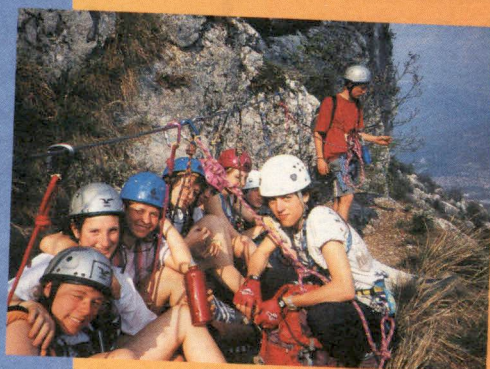

#### Was wir machen

ist Klettern in sonnigen Südwänden, in tiefverschneite Hänge die ersten Spuren ziehen, in Bergseen baden, gemeinsam auf hohe Gipfel steigen.

... ist mit Freunden durch Europa ziehen, unter freiem Himmel schlafen und von der Sonne geweckt werden.

... ist Verantwortung tragen, die Bergwelt schützen, Bäume pflanzen – klar denken und mutig handeln.

... ist lachen und weinen, bei Tanzfesten im Kriechbaumhof rumflippen, Menschen treffen, bis in die Nacht diskutieren, Freunde finden.

#### Was wir Dir bieten

ist alpinen Know-how, Wissen um Lawinengefahr, Sicherungstechnik und die Erfahrung, die Du brauchst, wenn Du nach einigen Jahren Deine eigenen Wege gehen wirst.

... ist, neben dem Wissen übers Bergsteigen, Dich als Mensch zu nehmen.

#### Warum wir Dich brauchen

weil es gemeinsam schöner ist,

weil wir Dich, Deine Ideen und Wünsche zur Gestaltung unseres Vereins wollen,

weil wir noch nicht genügend sind, um auf Dich verzichten zu können.

#### Wenn Du neugierig geworden bist,

aber glaubst, dass Dein Geldbeutel zu klein ist, um mit uns regelmäßig im Gebirge unterwegs sein zu können, solltest Du Dich trotzdem auf den Weg machen!

Denn unsere Jugendleiter arbeiten ehrenamtlich, und deshalb werden wir z.T. von öffentlichen Stellen oder den Sektionen bezuschusst.

Und vieles von der teuren Ausrüstung kannst Du Dir zum Jugendtarif im Kriechbaumhof ausleihen.

Bis bald!



# VERANSTALTUNGEN Sommer/Herbst 2002

|                               |    |
|-------------------------------|----|
| Anmeldebogen                  | 17 |
| Anmelde-/Teilnahmebedingungen | 18 |
| Abkürzungen                   | 18 |
| Ausrüstung                    | 19 |
| Ausrüstungsverleih            | 20 |
| Fitnessstraining              | 20 |
| Leihformular                  | 21 |

## Ausbildung in Kursen

### Sommer Alpin

|                         |    |
|-------------------------|----|
| Alpiner Schnupperkurs   | 22 |
| Bergwandern/Bergsteigen | 22 |
| Klettersteigkurse       | 23 |
| Eiskurse                | 24 |
| Grund- und Aufbaukurse  | 24 |
| Klettertraining Eis     | 25 |
| Hochtourenkurse         | 25 |

### Alpinklettern

|                        |    |
|------------------------|----|
| Grund- und Aufbaukurse | 26 |
|------------------------|----|

### Sportklettern

|                                  |    |
|----------------------------------|----|
| Klettern in Sportklettergebieten | 28 |
| Grundkurse                       | 28 |
| Aufbaukurse/Klettertraining      | 29 |
| Klettern an künstlichen Anlagen  | 30 |
| Schnupperkurse                   | 30 |
| Grund- und Aufbaukurse           | 31 |
| Klettertraining                  | 32 |



## Familien, Kinder & Jugendliche

### Klettern für Kinder und Jugendliche

|                             |    |
|-----------------------------|----|
| Schnupperkurse              | 33 |
| Grundkurse                  | 33 |
| Aufbaukurse/Klettertraining | 34 |

### Klettern für Familien

|                     |    |
|---------------------|----|
| Schnupperkurse      | 34 |
| Klettern im Gebirge | 35 |

### Kinder- und Jugendfreizeiten

|  |    |
|--|----|
|  | 35 |
|--|----|

### Spezialthemen

|   |    |
|---|----|
| Spaltenbergung – Orientierung – Wetterkunde – Landschaftsfotografie – Erste Hilfe |    |
| Mountainbike-Kurse: siehe Programm der Sektion München                            |    |
| Sport und Natur   | 38 |

## Ausbildung auf Touren

|               |    |
|---------------|----|
| Nordlandreise | 39 |
|---------------|----|

|                               |    |
|-------------------------------|----|
| Tourenbus in die Hohen Tauern | 40 |
|-------------------------------|----|

|                                      |    |
|--------------------------------------|----|
| Ein paar Tage gemeinsam unterwegs... | 41 |
|--------------------------------------|----|

Bergwanderungen – Klettersteige – Kletterwochen – Hochtouren

|                            |    |
|----------------------------|----|
| Tages- und Wochenendtouren | 46 |
|----------------------------|----|





# VERANSTALTUNGEN Sommer/Herbst 2002

|  |    |
|--|----|
| Anmeldebogen .....   | 59 |
| Ihre Anmeldung im Überblick .....  | 60 |
| Anmelde-/ Teilnahmebedingungen .....   | 61 |
| Abkürzungen und Schwierigkeitsbewertungsschlüssel für das Tourenprogramm ..... | 62 |
| Ausrüstungstabelle .....   | 63 |
| Ausrüstungsverleih .....   | 64 |
| Leihformular .....   | 65 |

## Ausbildung in Kursen

ehrenamtlich betreut durch

|   |                      |
|---|----------------------|
| <b>Fitnesstraining</b> .....                                  | 66                   |
| <b>Alpine Grundkurse</b> .....                                | Manfred Dosch 66     |
| Schnupperkurse .....  | 66                   |
| Bergwandern .....   | 66                   |
| Bergsteigen .....   | 67                   |
| <b>Klettersteigkurse</b> .....                                | Manfred Dosch 68     |
| <b>Felsklettern Alpin</b> .....                               | Manfred Dosch 36     |
| Grundkurse .....  | 69                   |
| Aufbaukurse .....   | 70                   |
| <b>Eiskurse</b> .....   | Manfred Dosch 72     |
| Grundkurse .....  | 72                   |
| Aufbaukurse .....   | 73                   |
| <b>Hochtourenkurse</b> .....                                  | Manfred Dosch 73     |
| <b>Spezialkurse</b> .....                                     | Manfred Dosch 74     |
| Spaltenbergung, Orientierung, Satellitenavigation, Biwakieren |                      |
| <b>Sportkletterkurse</b> .....                                | Isabella Bärmoser 75 |
| Schnupperkletterkurse .....                                   | 75                   |
| Kletterkurse künstliche Anlagen .....                         | 75                   |
| Klettertechnik- und Bouldertraining .....                     | 76                   |
| Klettern in Sportklettergebieten .....                        | 78                   |
| Grund- und Aufbaukurse .....                                  | 78                   |
| Training .....  | 79                   |
| <b>Mountainbike-Technikkurse</b> .....                        | Oliver Bauer 80      |

## Familien, Kinder & Jugendliche

|  |                         |
|--|-------------------------|
| <b>Schnupperkletterkurse Eltern/Kind</b> .....     | Silke van der Piepen 82 |
| <b>Kinder- und Jugendkletterkurse</b> .....        | Silke van der Piepen 83 |
| <b>Familienveranstaltungen</b> .....               | Herbert Strobl 86       |
| <b>„Baby on Bike“, Bergsteigen mit Babys</b> ..... | Margit Kleemann 86      |

## Ausbildung auf Touren

|  |                        |
|--|------------------------|
| <b>Kulturelle Wanderungen und Ausflüge</b> ..... | Anne Mischke-Jüngst 88 |
| <b>Naturkundliche Wanderung</b> .....            | Ehrentraud Beyer 89    |
| <b>Auf alten Pfaden</b> .....                    | Michael Kleemann 89    |
| <b>Fototouren</b> .....                          | Lars Theiß 89          |
| <b>Mountainbike-Touren</b> .....                 | Oliver Bauer 90        |
| <b>Tages- und Wochenendtouren Alpin</b> .....    | Manfred Dosch 96       |
| <b>Tourenbusse</b> .....                         | Manfred Dosch 104      |
| <b>Mehrtagestouren Alpin</b> .....               | Manfred Dosch 109      |
| <b>Gemeinschaftstouren</b> .....                 | Manfred Dosch 115      |



## Kurskonzept der Sektion

Grundlage/Orientierungskurse  
freiwillige Teilnahme

Anfängerkurse

| W I N T E R | S K I S C H U L E | Ski Alpin  |  | Grundkurs I<br>4 Tage                           | Grundkurs II<br>4 Tage |
|-------------|-------------------|--|--|---|------------------------|
|             |                   | Telemark   |  | Grundkurs 4 Tage                                |                        |
|             |                   | Snowboard  |  | Grundkurs 4 Tage                                |                        |
|             |                   | Langlauf   |  | Grundkurs I<br>2 Tage                           | Grundkurs II<br>2 Tage |
|             |                   | Skibergsteigen   | LVS-Training 1 Tag   | Grundkurs Skibergsteigen 5 Tage                 |                        |
|             |                   | Lawinen  |  | Grundkurs 2,5 Tage bzw.<br>2 Tage + Theorieband |                        |
|             |                   | Schneeschuhsgehen  |  | Grundkurs 5 Tage                                |                        |
|             |                   | Wasserfalleisklettern  | Schnupperkurse 1 bzw. 2 Tage   |   |                        |
| S O M M E R |                   | Klettern künstliche Anlagen<br>Erwachsene/Kinder/Jugendliche | Schnupperkurse<br>Erwachsene/Jugendliche 3 Std.,<br>Eltern/Kind 3,5 Std. | Grundkurs 8 Std.                                |                        |
|             |                   | Sportklettern<br>Erwachsene/Kinder/Jugendliche               |  | Grundkurs 4 Tage                                |                        |
|             |                   | Bergwandern/<br>Bergsteigen                                  | Alpiner Schnupperkurs<br>2 Tage  | Bergwanderkurs 2,5 Tage                         |                        |
|             |                   | Klettern Alpin   |  | Grundkurs 5 Tage                                |                        |
|             |                   | Eis/Hochtouren   |  | Grundkurs 4 Tage                                |                        |
|             |                   | Mountainbiken  |  | Grundkurs 1 Tag                                 |                        |



## Alpen und Oberland

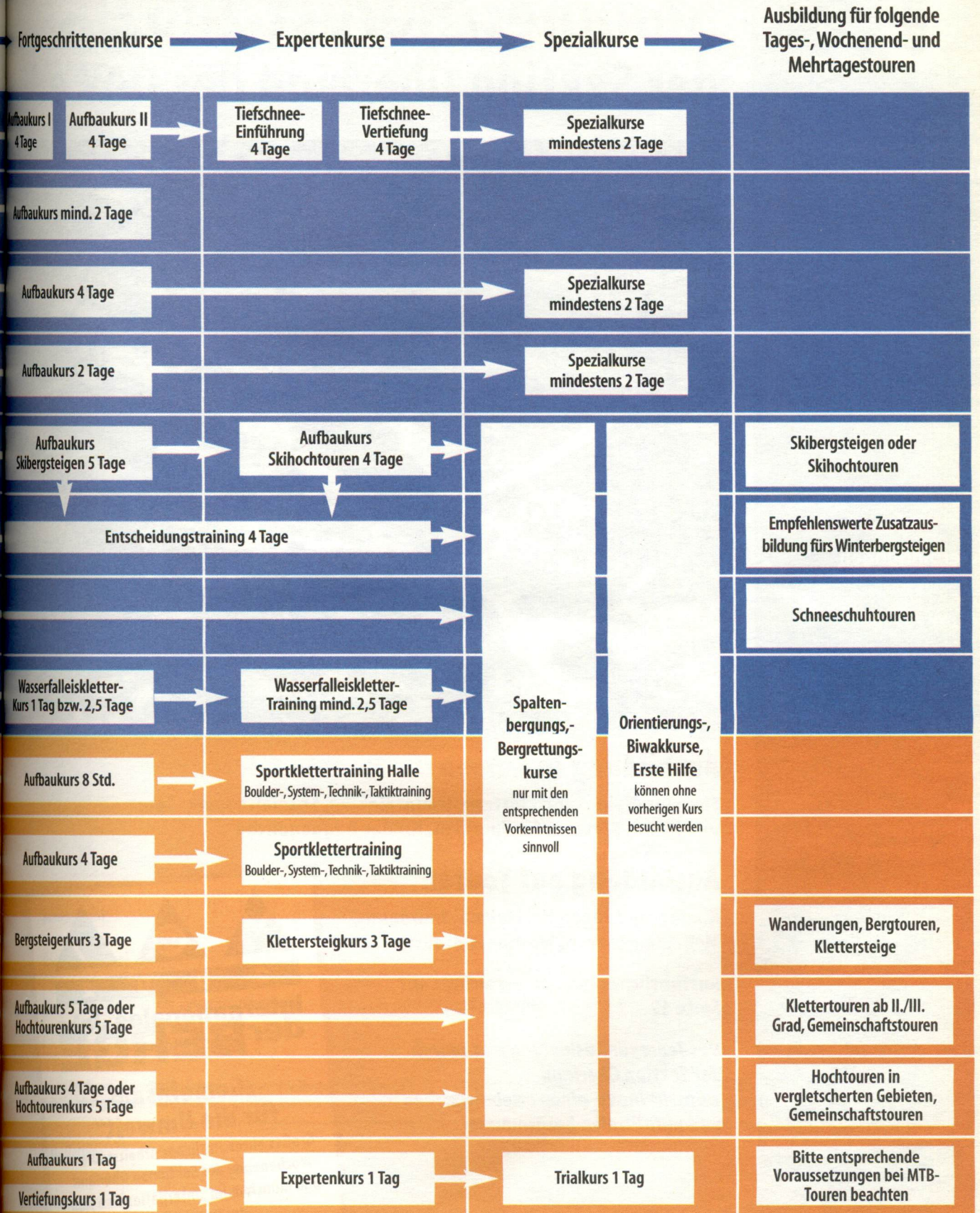





**Service-Stelle**  
**Deutscher Alpenverein**  
**Sektion Oberland**  
Tal 42, 80331 München

Telefon 0 89 / 2 90 70 90  
Telefax 0 89 / 2 90 70 915  
service@dav-oberland.de

**Verkehrsverbindung**  
S-Bahn: Isartorplatz,  
U-Bahn: Marienplatz

**Öffnungszeiten**  
Montag bis Mittwoch  
9:00 – 18:00 Uhr  
Donnerstag  
9:00 – 20:00 Uhr  
Freitag  
9:00 – 15:00 Uhr

**Bankverbindungen**  
Postbank München  
Konto 46 64-803  
Bankleitzahl 700 100 80

LIGA-Bank München  
Konto 2142 503  
Bankleitzahl 750 903 00

HypoVereinsbank München  
Konto 302 370  
Bankleitzahl 700 202 70

**Internet**  
www.alpenverein-  
muenchen-oberland.de

**Achtung!** Die Service-Stelle  
ist geschlossen am 10. und  
31. Mai, 16. August und  
04. Oktober.

# Veranstaltungsprogramm Sommer/Herbst 2002 der Sektion Oberland des DAV e.V.



## Ausbildung in Kursen

Sommer Alpin, Sportklettern, Mountainbike, Spezialthemen, Sport  
und Natur, Klettern für Familien, Kinder & Jugendliche

## Ausbildung auf Touren

Kinder- und Jugendfreizeiten, Tourenbus,  
Mehrtagestouren, Wochenendtouren

Ausführliches Inhaltsverzeichnis auf  
Seite 12.

*Das Team für Ausbildung und Touren  
der Sektion Oberland  
wünscht Ihnen einen erlebnisreichen  
und unfallfreien Bergsommer!*





# Anmeldung für Veranstaltungen der Sektion Oberland des DAV e.V.

Deutscher Alpenverein Sektion Oberland

Tal 42 · 80331 München · Fax 089/29 07 09-15

KURS/TOUR-Nr.

vom

bis

ZIEL:

falls belegt: Sollen wir Sie auf die Warteliste setzen ?

ja

☐

nein

☐

evtl. Alternativkurs(e):

KURS/TOUR-Nr.

vom

bis

1. Teilnehmer(in)

Mitglieds-Nr.:

198/00/

\*1000\*...

Name:

Vorname:

Straße:

PLZ/Wohnort:

Tel. privat:

Tel. dienstlich:

2. Teilnehmer(in)

198/00/

\*1000\*...

Die Bezahlung der Teilnehmerbeiträge und ggf. der Vorauszahlung in Höhe von insgesamt

EURO erfolgt

☐

mit Lastschrifteinzug von meinem Konto\* Nummer:

Bankleitzahl:

Geldinstitut:

Name Kontoinhaber:

\* Konto muss identisch sein mit dem Konto, von dem Ihre Mitgliedsbeiträge abgebucht werden.  
Bei anderer Kontonummer wird diese auch in Zukunft für die Beitragszahlung zu Grunde gelegt.

☐

mit beigefügtem Verrechnungsscheck

☐

bar bei Anmeldung in der Service-Stelle

☐

Ich kann in meinem Kfz noch

weitere Personen (inkl. Ski/Gepäck) mitnehmen.

Die im Programm abgedruckten Anmelde-/Teilnahmebedingungen werden anerkannt. Hiermit verzichte(n) ich/wir auf die Geltendmachung von Schadensersatzansprüchen jeglicher Art wegen leichter Fahrlässigkeit gegen die Tourenleiter und Ausbilder, andere Sektionsmitglieder oder die Sektion Oberland, soweit nicht durch bestehende Haftpflichtversicherungen der Schaden abgedeckt ist.

Ort, Datum:

Unterschrift:

Unterschrift:





### Teilnahmeberechtigung

Die Veranstaltungen – Kurse, Mehrtagestouren und Wochenendangebote – stehen allen Mitgliedern unserer Sektion – selbstverständlich auch den Plus-Mitgliedern – offen. Restplätze, die 5 Tage vor Beginn noch frei sind, können auch an Mitglieder anderer Alpenvereinssektionen vergeben werden.

### Anmeldung

Schriftlich mit beiliegendem Formblatt – je früher, desto besser. Wenn Sie zur Veranstaltung angenommen sind, erhalten Sie eine Bestätigung und Rechnung über die Kursgebühren der Veranstaltung. Ihre Anmeldung ist damit verbindlich und der Rechnungsbetrag zur Zahlung fällig.

### Teilnehmerbeitrag

Alle Teilnehmerbeiträge beinhalten, soweit nicht anders angegeben, ausschließlich die Kursgebühr bzw. bei geführten Touren die Gebühr für die Führer. Dazu kommen je nach Kurs/Tour Kosten für Anreise, Eintritt, Übernachtung, Verpflegung etc., die in der Regel individuell vor Ort zu bezahlen sind.

### Warteliste

Wenn die gewünschte Veranstaltung belegt ist, verständigen wir Sie. Auf Wunsch setzen wir Sie auf eine „Warteliste“ und Sie rücken automatisch nach, sobald ein Platz frei geworden ist. Die Warteliste verpflichtet Sie nicht zur Teilnahme. Bei starker Nachfrage versuchen wir, eine weitere Kursgruppe zu eröffnen oder bieten Ihnen einen neuen Termin an. Etwa zwei Wochen vor der Veranstaltung oder am Theorieabend gibt es eine weitere Information mit Teilnehmerliste, so dass Sie danach gemeinsame Anreisen vereinbaren können.

### Leistungsfähigkeit

Ihre Leistungsfähigkeit muss den Anforderungen der jeweiligen Veranstaltung so weit gerecht werden, dass Sie die Gruppe nicht unzumutbar behindern oder gefährden. Entscheidend für die Einstufung ist die Ausschreibung im Programmheft.

Der Fachübungsleiter kann einen Teilnehmer, der den zu erwartenden Anforderungen nicht gewachsen erscheint, von der Teilnahme ausschließen. Andererseits können auch Interessenten, die sich für leichte Touren anmelden und unterfordert sind, nicht damit rechnen, dass ihr Leistungsanspruch erfüllt wird. Im Interesse der Sicherheit und eines effektiven Kursverlaufs sind je nach Länge und Schwierigkeit der Touren Teilnehmerhöchstzahlen pro Führer festgelegt. Bei Hochtouren, Klettertouren, Skitouren oder nach entsprechender Unterweisung auch bei Ausbildungskursen kann in selbstständigen Seilschaften gegangen werden. Liegt bei Ihnen ein gesundheitliches Problem, eine Allergie o.ä. vor, das u.U. den Ablauf der Tour beeinträchtigt, bitte den Führer informieren.

### Theorieabende/ Vorgesprächen

Bei vielen Veranstaltungen werden Theorieabende oder Vorbereitungstermine angeboten, bei denen Sie den Ablauf, die notwendige Ausrüstung und die Lehrinhalte besprechen. Der Termin wird mit der Kursbestätigung mitgeteilt. Wir bitten Sie dringend, daran teilzunehmen, oder für den Fall, dass Sie verhindert sind, den Kursleiter zu verständigen.

### Vorbereitungstouren

Für manche mittelschwere bis schwere Hochtouren werden so genannte „Testtouren“ festgesetzt, um Eignungen und Erwartungen abzuklären. Die Teilnahme an der gebuchten Fahrt ist nur möglich, wenn der verantwortliche Fachübungsleiter seine Zustimmung gibt. Wenn Sie die Testtour nicht mitmachen, erhalten Sie keine Kostenerstattung.

### Ausrüstung

Voraussetzung für die Teilnahme ist eine geeignete Ausrüstung. Die Ausrüstungslisten dieses Programms sollen Ihnen einen Überblick geben. Die wichtigsten Grundausrüstungsgegenstände können Sie in der Service-Stelle ausleihen. Wir behalten uns vor, Sie bei mangelhafter Ausrüstung von der Teilnahme auszuschließen.

### An- und Abreisezeiten

Bei den angegebenen Terminen handelt es sich jeweils um den An- und Abreisetag. Die Startzeit wird in der Regel bei den Vorgesprächen zwischen Führern und Teilnehmern abgestimmt. Bei Wochenenden wird die Freitagsanreise meist am Nachmittag stattfinden. Wenn der Freitag bereits als ganzer Anreise-/Kurstag eingeplant ist, ist das Datum mit einem \* versehen.

### Fahrgemeinschaften

Die Veranstaltungen werden, soweit nichts anderes vermerkt ist, mit Privatfahrzeugen durchgeführt. Wir bitten Sie, selbstständig Fahrgemeinschaften zu bilden. Bei Vorgesprächen wird der Führer vermitteln. Wer Mitfahrgelegenheiten wahrnimmt, tut dies auf eigene Gefahr. Die Mitfahrer beteiligen sich an den Fahrtkosten. Pro PKW wird ein Kilometergeld von 0,20 € zugrunde gelegt, das sich auf die Anzahl der Insassen aufteilt.

### Ihre Absage von der Reise

Bei Rücktritt von der Reise, der schriftlich erfolgen sollte, berechnen wir bei den Ausbildungskursen und Mehrtagestouren – grundsätzlich 10 €, – vom 30.–14. Tag vor Reisebeginn 15 €, – vom 13.–5. Tag vor Reisebeginn 50 % des Reisepreises, – innerhalb der letzten 5 Tage 100 % des Reisepreises. Wenn der Platz anderweitig vergeben werden kann, entstehen Rücktrittskosten von 10 €. Bei Nichtantreten der Reise, vorzeitiger Abreise oder Ausschluss durch

den Führer haben Sie keinen Anspruch auf Kostenerstattung. Unsere Kursgebühren enthalten keine Reiserücktrittskostenversicherung. Wenn Sie eine solche abschließen wollen, schicken wir Ihnen gerne die Unterlagen zu.

### Unsere Absage der Reise

Bei zu geringer Teilnehmerzahl, Sicherheitsgründen oder beim kurzfristigen Ausfall eines Fachübungsleiters sind wir berechtigt, eine Veranstaltung abubrechen, abzusagen oder das Ziel nach den Witterungsverhältnissen oder dem Lawinenlagebericht zu verändern. Ausfallkosten an Gasthöfe usw. wegen Absage der Quartierreservierung entstehen, gehen zu Ihren Lasten. Die Kursgebühr wird im Falle einer kompletten Absage durch die Sektion vor Beginn der Veranstaltung abzüglich einer Bearbeitungsgebühr von 5 € zurückbezahlt.

### Haftung

Bergsteigen ist eine Gefahrensportart. Jeder Teilnehmer einer Sektionsveranstaltung ist sich der Risiken bewusst, die auch durch umsichtige und fürsorgliche Betreuung der Touren-/Kursleiter nicht gänzlich ausgeschlossen werden können. Sie erkennen deshalb an, dass der verantwortliche Tourenleiter und die Sektion Oberland von einer Haftung freigestellt werden, die über den Versicherungsschutz hinausgeht, der im Rahmen der Mitgliedschaft beim DAV sowie für die ehrenamtliche Tätigkeit besteht. Ausgenommen ist eine Haftung für Vorsatz und grobe Fahrlässigkeit.

### Abkürzungen – bei allen Zeitangaben handelt es sich um ca.

|    |  |
|----|--|
| Az | Aufstiegszeit  |
| B  | Busfahrt   |
| F  | Fachübungsleiter, Führer                               |
| Gz | Tägliche Gesamtzeit                                    |
| HP | Halbpension  |
| K  | Kursgebühren, Führer- bzw. Ausbildungskosten           |
| Kz | Kletterzeit  |
| Kl | Kletterlänge   |
| S  | Stützpunkt   |
| Ü  | Übernachtung   |
| VP | Vollpension  |
| *  | bitte diesen Tag ganz einplanen, der Start ist morgens |





## Allgemein

**Bekleidung:** Für warmes, aber auch für sehr kaltes Wetter, Wechselwäsche, Freizeitkleidung, Waschzeug, Faserpelzjacke, Strümpfe, Mütze, Handschuhe, Anorak mit Kapuze (wind- und wasserabweisend, Klimafaser ist vorteilhaft), Berghose aus strapazierfähigem Gewebe mit bequemem Schnitt, im Frühsommer evtl. Gamaschen, Bergschuhe, Turnschuhe. Tourenproviand nach individuellen Bedürfnissen. Als Zusatzverpflegung

geeignet sind z. B. Teebeutel, Mineralgetränk, Energieriegel, Süßigkeiten, Vollkornbrot, Käse, Müsli, Trockenobst, Schokolade.

**Sonstiges:** AV-Hüttenschlafsack, Taschenlampe, Trinkflasche (Inhalt mind. 1 Liter), Brotzeitdose, Sonnenbrille, Sonnenhut, Sonnencreme, Lippenstift, Erste Hilfe-Set, Regenschutz, Rettungsfolie, Karte des entsprechenden Gebietes. Falls vorhanden: Handy, Höhenmesser, Kompass, Teleskopstöcke.

## DONNERSTAGABEND

Treffen mit Freunden, Sektion Oberland, Tal 42

- Die Service-Stelle mit Bücherei und Ausrüstungslager hat bis 20:00 Uhr geöffnet!
- Ab 18:30 Uhr läuft die Anmeldung für die Wochenendtouren im 4. Stock!
- Treffpunkt mit Bergfreunden für die private Tourenplanung!
- Der aktuelle Alpinwetterbericht liegt auf!
- Danach gibt es im Tal – je nach Lust und Laune – viele gastronomische Betriebe!

### E1 Grundkurse Bergsteigen und Grundkurse Eis

Brust- und Hüftgurt einschl. Bandschlinge (1,8 m) oder Kombigurt,  
1 HMS-Karabiner, 1 Schraubkarabiner,  
3 Karabiner,  
3 Prusikschlingen (Material: Reepschnur 6 mm, Länge: 1 m, 3 m, 4 m), Bandschlinge,  
Steigeisen mit Frontzacken, steigeisenfeste Bergschuhe,  
Eispickel, Helm, evtl. Abseilachter,  
1 Eisschraube, Erste-Hilfe-Set,  
Rettungsfolie, Gamaschen, Gletscherbrille,  
Einfachseil (45–50 m, je drei Teilnehmer 1 Seil),  
Karte, evtl. Busssole, evtl. Höhenmesser,  
Biwaksack (je zwei Teilnehmer 1 Biwaksack)

### E2 Aufbaukurse Eis, Klettertraining Eis

wie E1, zusätzlich evtl. Seilrolle,  
zweites Eisgerät (Eishammer oder Eisbeil),  
statt einer 4 Eisschrauben oder Rohreishaken,  
mehrere Bandschlingen

### E3 Hochtourenkurse

wie E1 und E2, zusätzlich:  
kleines Klemmkeilsortiment (Stopper, versch. Größen),  
2 Felshaken (z.B. Diagonal- und V-Profil)

### K1 Klettersteigkurse

Brust- und Hüftgurt einschl. Bandschlinge (1,8 m),  
Klettersteigset, Helm, 1 HMS-Karabiner  
Kurzprusikschlinge (Material: 6 mm Reepschnur, Länge: 1 m),  
Schuhe mit felsgeeigneter Sohle,  
Lederhandschuhe, möglichst ohne Finger (zum Schutz vor beschädigten Drahtseilen), Erste-Hilfe-Set

### K2 Kletterkurse an künstlichen Kletteranlagen

Brust- und Hüftgurt einschl. Bandschlinge (1,8 m),  
1 HMS-Karabiner,  
4 Express-Schlingensets,  
Abseilachter,  
Kletterschuhe, evtl. Seil

### K3 Kletterkurse in Sportklettergebieten

Brust- und Hüftgurt einschl. Bandschlinge (1,8 m),  
2 HMS-Karabiner, 2 Karabiner,  
4 Express-Schlingensets,  
Kletterschuhe,  
für den Zustieg Berg- oder feste Trekkingschuhe,  
1 Prusikschlinge (Durchmesser: 6-mm-Reepschnur, Länge: 1 m),  
1 kurze, 1 lange vernähte Bandschlinge,  
Abseilachter,  
1 Satz Klemmkeile, diverse Klemmgeräte (wenn vorhanden),  
Helm,  
Einfachseil (50 m, je zwei Teilnehmer 1 Seil),  
Erste-Hilfe-Set,  
Rettungsfolie

### K4 Kletterkurse Alpinklettern

Brust- und Hüftgurt einschl. Bandschlinge (1,8 m),  
HMS-Karabiner,  
2 Karabiner, 4 Express-Schlingensets,  
Kletterschuhe,  
für den Zustieg Berg- oder feste Trekkingschuhe,  
3 kurze, 2 lange Bandschlingen,  
3 Prusikschlingen (Durchmesser: 6-mm-Reepschnur, Länge: 1 m, 3 m, 4 m),  
Abseilachter,  
1 Satz Klemmkeile,  
diverse Klemmgeräte (wenn vorhanden),  
Helm,  
Hammer, verschiedene Haken,  
evtl. Seilrolle,  
1 Doppelseil oder Einfachseil (50 m, je 2 Teilnehmer 1 Seil)  
Erste-Hilfe-Set, Biwaksack

Ausleihmöglichkeiten  
sehen Sie auf

Seite 20





### Ausrüstungsverleih für unsere Mitglieder

|                       |           |  |           |
|-----------------------|-----------|--|-----------|
| Brustgurt             | 1 €/Tag   | HMS-Karabiner  | 0,5 €/Tag |
| Sitzgurt (S-L)        | 1,5 €/Tag | Normal-Karabiner   | 0,5 €/Tag |
| Kinder-Komplettgurt   | 1 €/Tag   | Abseilachter   | 0,5 €/Tag |
| Steinschlaghelm       | 1 €/Tag   | Expressschl.-Set (4St.)  | 2 €/Tag   |
| Klettersteig-Set      | 1 €/Tag   | Rundschl. 60 & 120 cm  | 0,5 €/Tag |
| Grödeln               | 1 €/Tag   | Prusikschlingen-Set  | 0,5 €/Tag |
| Steigeisen            | 1,5 €/Tag | Höhenmesser  | 2 €/Tag   |
| Eispickel             | 1 €/Tag   | Kompass  | 1 €/Tag   |
| Eisschraube           | 0,5 €/Tag | Biwaksack  | 1 €/Tag   |
| Steileisgeräte (Paar) | 4 €/Tag   | VS-Gerät   | 1,5 €/Tag |
| Lawinschaufel         | 1 €/Tag   | Tourenski-Set  | 10 €/Tag  |
| Lawinsonde            | 1 €/Tag   | (Tourenski, Bindung, Steigfelle, Harscheisen, Skistopper und Fangriemen) |           |
| Schneeschuhe          | 3 €/Tag   | Felshammer   | 0,5 €/Tag |

#### Preise:

Die aufgeführten Preise sind Basispreise. Für Sektionsveranstaltungen beträgt die Leihgebühr nur 75% und für Jugend nur 50% des Basispreises. Das Tourenski-Set wird nur an Teilnehmer von Grundkursen Skibergsteigen verliehen. Bei Ausleihe wird eine Kautin in Höhe von 100 € fällig.

#### Reservierungen:

sind schon 5 Kalendertage vorher auch telefonisch möglich. Sie haben keinen Rechtsanspruch auf den Erhalt der Ausrüstung, da wir keine Gewähr dafür übernehmen, dass entliehene Gegenstände pünktlich und mängelfrei zurückgegeben werden. Für Reservierungen, die nicht abgeholt oder 1 Tag vorher schriftlich (z. B. Fax) storniert werden, ist der volle Verleihpreis zu zahlen. Wenn Sie Ausrüstung für einen Kurs der Sektion Oberland reservieren wollen, können Sie dies bereits nach Erhalt der Teilnahmebestätigung schriftlich oder telefonisch veranlassen.

#### Rückgabe:

Die Leihgebühr ist bei Rückgabe sofort fällig. Die Ausrüstung muss pünktlich und in ordentlichem Zustand zurückgebracht werden. Für die überschrittenen Tage berechnen wir die doppelte Leihgebühr. Wir bitten Sie, entstandene Schäden an der Ausrüstung bei der Rückgabe zu melden. Bei Abholung des Leihgegenstandes erklären Sie als Entleiher mit Ihrer Unterschrift die Freistellung der Sektion von etwaigen Schadenersatzansprüchen aus dem Leihvertrag. Hiervon ausgenommen bleiben etwaige durch die Haftpflichtversicherung der Sektion gedeckte Ansprüche.

### Alpine Leihbibliothek

Im Rahmen einer leistungsbezogenen Weitergabe der Aufwände für Service- und Dienstleistung, sowie aus steuerrechtlichen Gründen hat sich die Vereinsleitung dazu entschlossen, ab dem 01. Juni 2001 für die alpine Leihbibliothek der Sektion Oberland eine geringe Leihgebühr pro Tag zu erheben.

Für ehrenamtliche Führungskräfte, Jugendleiter sowie Mitglieder des Beirates und des Vorstandes steht die Bücherei selbstverständlich nach wie vor gebührenfrei zur Verfügung. Mit dem Erlös soll ein gewisser Deckungsbeitrag erwirtschaftet werden und die

durchschnittliche Entleiherdauer der einzelnen Medien gesenkt werden. Dies führt dann vor allem in den Spitzenzeiten neben dem Zukauf von Büchern und Karten zu einer deutlichen Entspannung der Ausleihsituation.

Ab dem 29. Tag werden Sektionsgebühren in fünffacher Höhe der Leihgebühren fällig.

### Leihgebühren

| Art                                 | Leihgebühr je Tag/<br>Exemplar inkl. MwSt. |
|-------------------------------------|--|
| Gebietsführer Alpen                 | 5 Cent/Stück                               |
| Landkarten Alpen                    | 5 Cent/Stück                               |
| Lehrbücher                          | 5 Cent/Stück                               |
| Zeitschriften                       | 5 Cent/Stück                               |
| Belletristik                        | 5 Cent/Stück                               |
| Sportkletter- und Bikeführer        | 5 Cent/Stück                               |
| Außer-alpine Reise- u. Wanderführer | 5 Cent/Stück                               |
| Außer-europäische Führer u. Karten  | 5 Cent/Stück                               |
| Bildbände Alpen                     | 5 Cent/Stück                               |

## Fit mit Oberland

Laufende, offene Trainingsprogramme in der Stadt – die optimale Vorbereitung für Ihre Bergtouren. Die Teilnahme am Sport ist nur mit Jahres- oder Saisonkarte möglich:

■ Saisonkarte: 01.04.–31.10.2002 25 €

#### Fitnessgymnastik mit Stretching

Ausdauer, Koordination und Kräftigung mit motivierender Musik

Dienstag, ganzjährig außer Schulferien,  
18:45 bis 20:15 Uhr  
Berufsbildungszentrum  
Schwabing, Antonienstr. 6  
(U 3/6 Münchner Freiheit)



#### Fitnessgymnastik mit Stretching

Ein Beweglichkeitstraining, das Sie vor Verletzungen schützt und Ihre Leistungsfähigkeit steigert

Donnerstag, ganzjährig außer Schulferien,  
17:30 bis 19:00 Uhr  
Annagymnasium im Lehel  
Turnhalle I, St.-Anna-Straße 20  
(U 4/5 Lehel)



Bitte mitbringen: Sportschuhe, Sportkleidung, Handtuch und bei Bedarf etwas zu trinken. Wenn Sie gesundheitliche Probleme haben, die beim Sport auftreten könnten, sollten Sie den Trainer informieren.

#### Krafttraining

Zirkeltraining zur gezielten Kräftigung bergsportspezifischer Muskelgruppen

Dienstag, Wintersaison außer Schulferien,  
18:30 bis 20:15 Uhr  
Berufsbildungszentrum  
Luisenstraße 29

Mittwoch, ganzjährig außer Schulferien,  
18:00 bis 19:45 Uhr  
Berufsbildungszentrum  
Luisenstraße 29

#### Gesundheitssport

Fitness – Entspannung – Wohlbefinden

Mittwoch, Wintersaison

Realschule an der Damenstiftstraße 3  
18:30 bis 19:30 Uhr  
Gymnastik, vorher und nachher Volleyball  
Berufsbildungszentrum  
Luisenstraße 29  
18:30 bis 19:30 Uhr  
Gymnastik, vorher Basketball, nachher Hallenfußball





An: Deutscher Alpenverein, Sektion Oberland · Tal 42 · 80331 München · Fax 089/290 709 13

# Buchung von Leihhausrüstung AUF MIETBASIS

|  |         |         |                 |
|--|---------|---------|-----------------|
| Name   | Vorname | 198/00/ | Mitgliedsnummer |
| Strasse  | PLZ     | Ort     |                 |
| Für eventuelle Rückfragen: Tel. dienstl.           |         | priv.   |                 |
| Die Ausrüstung wird benötigt für Veranstaltung Nr. |         | e-mail  |                 |

Ich miete von der Sektion Oberland die unten aufgeführten Gegenstände. Ich weiß, dass die Gebühr keine Benutzungs- sondern eine Mietgebühr ist, die im Nachhinein (auch bei Nichtabholung der Gegenstände) erhoben wird. Ich hafte für Beschädigung oder Verlust der ausgeliehenen Gegenstände.

Bei Unfall oder Nichtfunktion der Gegenstände verzichte ich auf die Geltendmachung von Schadensersatzansprüchen gegen die Sektion Oberland, soweit der Schaden nicht durch bestehende Haftpflichtversicherungen abgedeckt ist und es sich um leichte Fahrlässigkeit handelt. Preise für Mitglieder. Jugendliche und Kursteilnehmer zahlen andere Preise.

Anzahl:

|  |           |
|--|-----------|
| VS-Gerät (ohne Batterien) Nr:  | 1,5 €/Tag |
| Lawenschaukel Nr:  | 1 €/Tag   |
| Lawinsonde Nr:   | 1 €/Tag   |
| Paar Steigeisen Nr:  | 1,5 €/Tag |
| <input type="checkbox"/> mit Kipphebel, Schuhgröße 5-12 1/2  |           |
| <input type="checkbox"/> Riemenbindung, Schuhgröße 8-12 1/2  |           |
| <input type="checkbox"/> Riemenbindung, Schuhgröße 5-8   |           |
| Eispickel Nr:  | 1,5 €/Tag |
| Pickellänge <input type="checkbox"/> 60 cm <input type="checkbox"/> 65 cm <input type="checkbox"/> 70 cm <input type="checkbox"/> 75 cm                                  |           |
| Steileisgeräte (Paar) Nr:  | 4 €/Tag   |
| Eisschraube Nr:  | 0,5 €/Tag |
| Paar Schneeschuhe Nr:  | 3 €/Tag   |
| Tourenskiset Nr:   | 10 €/Tag  |
| (Ski, Felle, Harscheisen, Skistopfer, Fangriemen)  |           |
| Skischuhgröße <input type="checkbox"/> 36-41 <input type="checkbox"/> 40-47  |           |
| Skilänge <input type="checkbox"/> 160 cm <input type="checkbox"/> 170 cm <input type="checkbox"/> 177 cm <input type="checkbox"/> 180 cm <input type="checkbox"/> 188 cm |           |
| Höhenmesser Nr:  | 2 €/Tag   |
| Kompass Nr:  | 1 €/Tag   |

Anzahl:

|   |     |           |
|---|-----|-----------|
| Hüftgurt  | Nr: | 1,5 €/Tag |
| <input type="checkbox"/> Small <input type="checkbox"/> Medium <input type="checkbox"/> Large |     |           |
| Brustgurt mit Einbindeschlinge  | Nr: | 1 €/Tag   |
| Bergsteiger-Schutzhelm  | Nr: | 1 €/Tag   |
| <input type="checkbox"/> Erwachsene <input type="checkbox"/> Kinder                           |     |           |
| Kinder-Komplettgurt   | Nr: | 1 €/Tag   |
| Grödeln   | Nr: | 1 €/Tag   |
| Klettersteig-Bremse (Seilstück, 2 Karabiner, Seilbremse)                                      | Nr: | 1 €/Tag   |
| Abseilachter  | Nr: | 0,5 €/Tag |
| HMS-Karabiner   | Nr: | 0,5 €/Tag |
| Normal-Karabiner-Set (3 Stück)  | Nr: | 0,5 €/Tag |
| Express-Schlingen-Set (4 P.)  | Nr: | 2 €/Tag   |
| Prusik-Set (1/3/4,5 m)  | Nr: | 0,5 €/Tag |
| vernähte Rundschlinge   | Nr: | 0,5 €/Tag |
| <input type="checkbox"/> 60 cm <input type="checkbox"/> 120 cm                                |     |           |
| Felshammer  | Nr: | 0,5 €/Tag |

|           |              |                     |
|-----------|--------------|---------------------|
| Abholtag: | Rückgabetag: | Anzahl Tage gesamt: |
|-----------|--------------|---------------------|

Die Mietgebühr wird kalendertäglich berechnet: Alle Tage zählen, Ausleihtag kostenlos, Rückgabetag kostenpflichtig, bei verspäteter Rückgabe werden die zusätzlichen Tage doppelt berechnet! Mir ist bekannt, dass die Mietgebühr für die hier gebuchten Ausrüstungsgegenstände auch bei Nichtabholung fällig wird.

Mietgebühr für nicht abgeholte und nicht stornierte Ausrüstung darf von folgendem Konto abgebucht werden:

|              |      |               |
|--------------|------|---------------|
| Kontonummer: | BLZ: | Geldinstitut: |
|--------------|------|---------------|

|        |               |
|--------|---------------|
| Datum: | Unterschrift: |
|--------|---------------|





Alle Teilnehmerbeiträge beinhalten, soweit nicht anders angegeben, ausschließlich die Kursgebühr bzw. bei geführten Touren die Gebühr für die Führer. Dazu kommen je nach Kurs/Tour Kosten für Anreise, Eintritt, Übernachtung, Verpflegung etc., die in der Regel individuell vor Ort zu bezahlen sind.



### Alpiner Schnupperkurs

**Kursziel:**  
Kennen lernen von leichten Bergwanderungen

**Kursinhalt:**  
u.a. Verhalten im Gebirge, Naturschutz, Erste Hilfe-Hinweise

**Voraussetzung:**  
Allgemeine Sportlichkeit, Kondition für 3–4 Stunden Aufstieg

**Ausrüstung:** Allgemein

**Leistung:** K

#### Veranstaltungsnummer 5010

|                   |                            |
|-------------------|----------------------------|
| Termin            | *08.–09.06.                |
| Ziel/Stützpunkt   | S: Vorderkaiserfeldenhütte |
| Gebirgsgr./Gebiet | Zahmer Kaiser              |
| Leiter            | Flavia Zaccaria            |
| Teilnehmerbeitrag | 55 €                       |



### Bergwandern

**Kursziel:**  
Vermittlung von Kenntnissen und Fähigkeiten, die eine selbstständige und sichere Durchführung von Bergwanderungen ermöglichen

**Kursinhalt:**  
u.a. Gehen im weglosen Gelände, Gehen im Firn, Stürzen und Abbremsen im Firn, Orientierung

**Voraussetzung:**  
Allgemeine Sportlichkeit (ggf. Alpiner Schnupperkurs), Kondition für 3–4 Stunden Aufstieg

**Ausrüstung:** Allgemein

**Leistung:** K

#### Veranstaltungsnummer 5012

|                   |                            |
|-------------------|----------------------------|
| Termin            | 14.–16.06.                 |
| Ziel/Stützpunkt   | S: Vorderkaiserfeldenhütte |
| Gebirgsgr./Gebiet | Zahmer Kaiser              |
| Leiter            | Walter u. Angelika Bien    |
| Teilnehmerbeitrag | 65 €                       |



### Bergsteigen

**Kursziel:**  
Vermittlung von Kenntnissen und Fähigkeiten, die eine selbstständige und sichere Durchführung alpiner Bergtouren und die Begehung einfacher versicherter Steige ermöglichen

**Kursinhalt:**  
u.a. Gehen mit Steigeisen, Pickeltechnik, Anseilen, elementare Sicherungstechnik

**Voraussetzung:**  
Allgemeine Sportlichkeit (ggf. Alpiner Schnupperkurs), Kondition für 4–6 Stunden Aufstieg

**Ausrüstung:** E 1

**Leistung:** K

#### Veranstaltungsnummer 5015

|                   |                                |
|-------------------|--------------------------------|
| Termin            | *30.05.–02.06.                 |
| Ziel/Stützpunkt   | S: Blaueishütte                |
| Gebirgsgr./Gebiet | Berchtesgadener Alpen          |
| Leiter            | Heinz Bauer/<br>Max Mayerhofer |
| Teilnehmerbeitrag | 115 €                          |

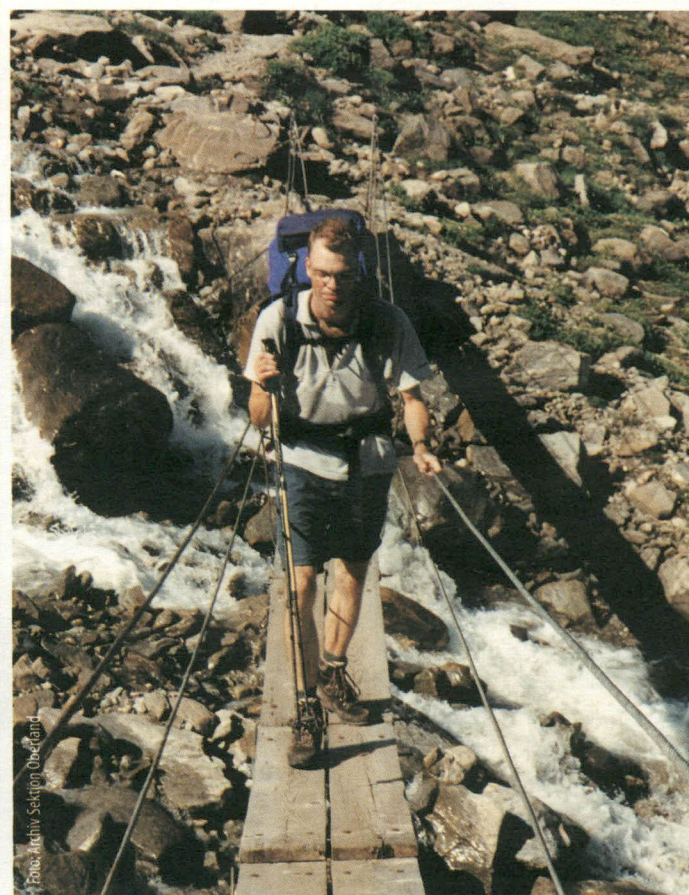

#### Veranstaltungsnummer 5016

|                   |                     |
|-------------------|---------------------|
| Termin            | *17.–20.06.         |
| Ziel/Stützpunkt   | S: Franz-Senn-Hütte |
| Gebirgsgr./Gebiet | Stubai Alpen        |
| Leiter            | Ferdl Kraus         |
| Teilnehmerbeitrag | 115 €               |

#### Veranstaltungsnummer 5017

|                   |                     |
|-------------------|---------------------|
| Termin            | *25.–28.06.         |
| Ziel/Stützpunkt   | S: Franz-Senn-Hütte |
| Gebirgsgr./Gebiet | Stubai Alpen        |
| Leiter            | Ferdl Kraus         |
| Teilnehmerbeitrag | 115 €               |

#### Veranstaltungsnummer 5018

|                   |                    |
|-------------------|--------------------|
| Termin            | *10.–14.07.        |
| Ziel/Stützpunkt   | S: Pension in Sulz |
| Gebirgsgr./Gebiet | Ortler Alpen       |
| Leiter            | Franz Leckner      |
| Teilnehmerbeitrag | 140 €              |

#### Veranstaltungsnummer 5019

|                   |   |
|-------------------|---|
| Termin            | 03.–07.08.                                  |
| Ziel/Stützpunkt   | S: Rifugio Valer                            |
| Gebirgsgr./Gebiet | Sellapass, Langgroppe/Dolomiten             |
| Leiter            | Walter u. Angelika Bien                     |
| Teilnehmerbeitrag | 140 €                                       |
| Besonderheit      | kann mit Kletterkurs 5034 kombiniert werden |

#### Veranstaltungsnummer 5021

|                   |   |
|-------------------|---|
| Termin            | 30.08.–03.09.                               |
| Ziel/Stützpunkt   | S: Arco, Ferienort                          |
| Gebirgsgr./Gebiet | Gardaseeberge                               |
| Leiter            | Walter u. Angelika Bien                     |
| Teilnehmerbeitrag | 140 €                                       |
| Besonderheit      | kann mit Kletterkurs 5036 kombiniert werden |

#### Veranstaltungsnummer 5022

|                   |                                   |
|-------------------|-----------------------------------|
| Termin            | *13.–15.09.                       |
| Ziel/Stützpunkt   | S: Franz-Senn-Hütte               |
| Gebirgsgr./Gebiet | Stubai Alpen                      |
| Leiter            | Sebastian Brandt/<br>Markus Maier |
| Teilnehmerbeitrag | 95 €                              |





### Klettersteigkurse

**Kursziel:**  
Vermittlung von Kenntnissen und Fähigkeiten, die eine selbstständige und sichere Durchführung von Klettersteigtouren ermöglichen

**Kursinhalt:**  
u.a. Ausrüstungs- u. Materialkunde, Sicherungstechnik, Klettertechnik für den Klettersteig, Auf- und Abstieg im weichen Gelände

**Voraussetzung:**  
Kurs Bergwandern oder Bergsteigen oder entsprechende selbsterworbene Kenntnisse und Fähigkeiten. Kondition für 4–6 Stunden Aufstieg, Schwindelfreiheit

**Ausrüstung:** K 1

**Leistung:** K

#### Veranstaltungsnummer 5030

|                   |                    |
|-------------------|--------------------|
| Termin            | 11.–14.05.         |
| Ziel/Stützpunkt   | S: Pension in Arco |
| Gebirgsgr./Gebiet | Gardaseeberge      |
| Leiter            | Adi Wunderlich     |
| Teilnehmerbeitrag | 115 €              |

#### Veranstaltungsnummer 5031

|                   |                       |
|-------------------|-----------------------|
| Termin            | *14.–16.06.           |
| Ziel/Stützpunkt   | S: Edmund-Probst-Haus |
| Gebirgsgr./Gebiet | Allgäuer Alpen        |
| Leiter            | Karl Reichardt        |
| Teilnehmerbeitrag | 95 €                  |



Foto: Archiv Sektion Oberland

#### Veranstaltungsnummer 5032

|                   |                    |
|-------------------|--------------------|
| Termin            | *04.–07.07.        |
| Ziel/Stützpunkt   | Ehrwald            |
| Gebirgsgr./Gebiet | Wettersteingebirge |
| Leiter            | Franz Leckenwalter |
| Teilnehmerbeitrag | 115 €              |

#### Veranstaltungsnummer 5033

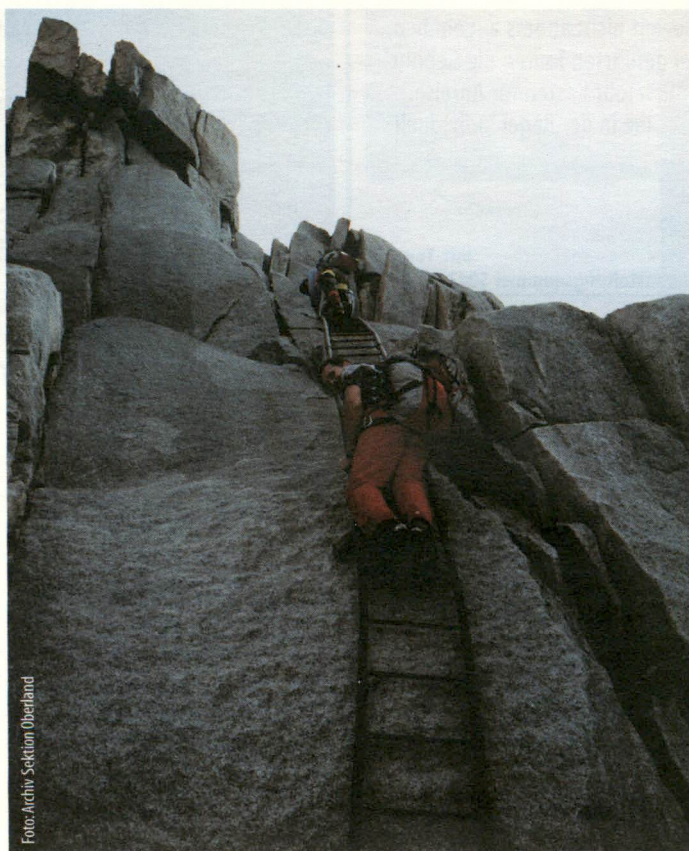
|                   |                    |
|-------------------|--------------------|
| Termin            | 18.–21.07.         |
| Ziel/Stützpunkt   | S: Pension in Arco |
| Gebirgsgr./Gebiet | Gardaseeberge      |
| Leiter            | Ralf Didwizus      |
| Teilnehmerbeitrag | 115 €              |

#### Veranstaltungsnummer 5034

|                   |  |
|-------------------|--|
| Termin            | 07.–11.08.                                       |
| Ziel/Stützpunkt   | S: Rifugio Valentini                             |
| Gebirgsgr./Gebiet | Sellapass, Langkofelgruppe/Dolomiten             |
| Leiter            | Walter u. Angelika Bien                          |
| Teilnehmerbeitrag | 140 €  |
| Besonderheit      | kann mit Kurs Bergsteigen 5019 kombiniert werden |

#### mit Touren

#### Veranstaltungsnummer 5035

|                   |   |
|-------------------|---|
| Termin            | *31.08.–06.09.  |
| Ziel/Stützpunkt   | S: Rifugio Valentini/Tierser Alpi                         |
| Gebirgsgr./Gebiet | Sellapass, Langkofelgruppe u. Rosengartengruppe/Dolomiten |
| Leiter            | Karl Reichardt  |
| Teilnehmerbeitrag | 175 €   |
| Besonderheit      | inkl. 3 Tourentage  |

#### Veranstaltungsnummer 5036

|                   |  |
|-------------------|--|
| Termin            | 03.09.–06.09.                                    |
| Ziel/Stützpunkt   | S: Ferienwohnung in Arco                         |
| Gebirgsgr./Gebiet | Gardaseeberge                                    |
| Leiter            | Walter u. Angelika Bien                          |
| Teilnehmerbeitrag | 115 €  |
| Besonderheit      | kann mit Kurs Bergsteigen 5021 kombiniert werden |



100% Innovation mit Schuh und Socke.



Modell: Air-Revolution 5.0

**air**  
REVOLUTION®  
by Meindl

High-Tech-Schuh + High-Tech-Socke = perfekte Kombination für höchste Ansprüche.  
Das innovative Meindl Air-Revolution® Schuh + Socken System. Nur in ausgewählten  
Schuh-, Sport- und Outdoor-Fachgeschäften. [www.meindl.de](http://www.meindl.de)

**MEINDL**  
Shoes For Actives







Alle Teilnehmerbeiträge beinhalten, soweit nicht anders angegeben, ausschließlich die Kursgebühr bzw. bei geführten Touren die Gebühr für die Führer. Dazu kommen je nach Kurs/Tour Kosten für Anreise, Eintritt, Übernachtung, Verpflegung etc., die in der Regel individuell vor Ort zu bezahlen sind.

### Eiskurse

#### GRUNDKURSE EIS

##### Kursziel:

Vermittlung von Kenntnissen und Fähigkeiten, die eine selbstständige und sichere Durchführung leichter Gletschertouren ermöglichen

##### Kursinhalt:

u.a. Anseilen auf Gletschern, Spaltenbergung, Seil- und Sicherungstechnik, Gehen mit Steigeisen (Vertikalzackentechnik + Einführung Frontalzackentechnik)

##### Voraussetzung:

Kurs Bergwandern oder Bergsteigen oder entsprechende selbsterworbene Kenntnisse und Fähigkeiten, Kondition für 4–6 Stunden Aufstieg

##### Ausrüstung: E 1

##### Leistung: K

#### mit Touren

##### Veranstaltungsnummer 5040

|                   |                    |
|-------------------|--------------------|
| Termin            | 03.–08.07.         |
| Ziel/Stützpunkt   | S: Furttschaglhaus |
| Gebirgsgr./Gebiet | Zillertaler Alpen  |
| Leiter            | Jörg Mitterer      |
| Teilnehmerbeitrag | 160 €              |
| Besonderheit      | inkl. 1 Tourentag  |

#### mit Touren

##### Veranstaltungsnummer 5041

|                   |                    |
|-------------------|--------------------|
| Termin            | 07.–14.07.         |
| Ziel/Stützpunkt   | S: Taschachhaus    |
| Gebirgsgr./Gebiet | Ötztaler Alpen     |
| Leiter            | Norbert Scharl     |
| Teilnehmerbeitrag | 175 €              |
| Besonderheit      | inkl. 2 Tourentage |

##### Veranstaltungsnummer 5042

|                   |                         |
|-------------------|-------------------------|
| Termin            | 12.–14.07./19.–21.07.   |
| Ziel/Stützpunkt   | S: Braunschweiger Hütte |
| Gebirgsgr./Gebiet | Ötztaler Alpen          |
| Leiter            | Gert Pfeil              |
| Teilnehmerbeitrag | 160 €                   |

#### mit Touren

##### Veranstaltungsnummer 5043

|                   |                   |
|-------------------|-------------------|
| Termin            | 14.–19.07.        |
| Ziel/Stützpunkt   | S: Taschachhaus   |
| Gebirgsgr./Gebiet | Ötztaler Alpen    |
| Leiter            | Norbert Scharl    |
| Teilnehmerbeitrag | 160 €             |
| Besonderheit      | inkl. 1 Tourentag |

##### Veranstaltungsnummer 5044

|                   |                 |
|-------------------|-----------------|
| Termin            | *17.–21.07.     |
| Ziel/Stützpunkt   | S: Taschachhaus |
| Gebirgsgr./Gebiet | Ötztaler Alpen  |
| Leiter            | Georg Liebl     |
| Teilnehmerbeitrag | 140 €           |

##### Veranstaltungsnummer 5045

|                   |                   |
|-------------------|-------------------|
| Termin            | *18.–21.07.       |
| Ziel/Stützpunkt   | S: Amberger Hütte |
| Gebirgsgr./Gebiet | Stubai Alpen      |
| Leiter            | Peter Wutz        |
| Teilnehmerbeitrag | 115 €             |

##### Veranstaltungsnummer 5046

|                   |                                |
|-------------------|--------------------------------|
| Termin            | *28.07.–01.08.                 |
| Ziel/Stützpunkt   | S: Rudolfshütte                |
| Gebirgsgr./Gebiet | Granatspitzgruppe/ Hohe Tauern |
| Leiter            | Adi Wunderlich                 |
| Teilnehmerbeitrag | 140 €                          |

#### mit Touren

##### Veranstaltungsnummer 5047

|                   |                             |
|-------------------|-----------------------------|
| Termin            | *28.07.–02.08.              |
| Ziel/Stützpunkt   | S: Schwarzenberghütte       |
| Gebirgsgr./Gebiet | Glocknergruppe/ Hohe Tauern |
| Leiter            | Stephan Hofmann             |
| Teilnehmerbeitrag | 160 €                       |
| Besonderheit      | inkl. 1 Tourentag           |



##### Veranstaltungsnummer 5048

|                   |                         |
|-------------------|-------------------------|
| Termin            | 31.07.–04.08.           |
| Ziel/Stützpunkt   | S: Braunschweiger Hütte |
| Gebirgsgr./Gebiet | Ötztaler Alpen          |
| Leiter            | Gert Pfeil              |
| Teilnehmerbeitrag | 140 €                   |

##### Veranstaltungsnummer 5049

|                   |                         |
|-------------------|-------------------------|
| Termin            | 04.–08.08.              |
| Ziel/Stützpunkt   | S: Braunschweiger Hütte |
| Gebirgsgr./Gebiet | Ötztaler Alpen          |
| Leiter            | Gert Pfeil              |
| Teilnehmerbeitrag | 140 €                   |

#### mit Touren

##### Veranstaltungsnummer 5050

|                   |                              |
|-------------------|------------------------------|
| Termin            | *04.–09.08.                  |
| Ziel/Stützpunkt   | S: Neue Prager Hütte         |
| Gebirgsgr./Gebiet | Venedigergruppe/ Hohe Tauern |
| Leiter            | Stephan Hofmann              |
| Teilnehmerbeitrag | 160 €                        |
| Besonderheit      | inkl. 1 Tourentag            |

#### mit Touren

##### Veranstaltungsnummer 5051

|                   |  |
|-------------------|--|
| Termin            | 04.–11.08.                                     |
| Ziel/Stützpunkt   | S: Rifugio Vittorio Emanuele                   |
| Gebirgsgr./Gebiet | Grajsche Alpen (Gran Paradiso)/ Walliser Alpen |
| Leiter            | Phil Langer/ Christina Huber                   |
| Teilnehmerbeitrag | 210 €  |
| Besonderheit      | inkl. 2 Tourentage                             |

##### Veranstaltungsnummer 5052

|                   |                                |
|-------------------|--------------------------------|
| Termin            | *14.–18.08.                    |
| Ziel/Stützpunkt   | S: Taschachhaus                |
| Gebirgsgr./Gebiet | Ötztaler Alpen                 |
| Leiter            | Sebastian Brandl/ Markus Meier |
| Teilnehmerbeitrag | 140 €                          |

#### AUFBAUKURSE EIS

##### Kursziel:

Vermittlung von Kenntnissen und Fähigkeiten, die eine selbstständige und sichere Durchführung anspruchsvoller Gletschertouren und Eistouren, mit Einführung in die Eisklettertechnik, ermöglichen

##### Kursinhalt:

u.a. Begehen von Eisflanken und Firngraten, Sicherungstechniken im Steigen, Klettertechnik mit Frontalzacken

##### Voraussetzung:

Grundkurs Eis oder entsprechende selbsterworbene Kenntnisse und Fähigkeiten, Kondition für 6 Stunden Aufstieg

##### Ausrüstung: E 2

##### Leistung: K

##### Veranstaltungsnummer 5060

|                   |                 |
|-------------------|-----------------|
| Termin            | 10.–14.06.      |
| Ziel/Stützpunkt   | S: Taschachhaus |
| Gebirgsgr./Gebiet | Ötztaler Alpen  |
| Leiter            | Stephan Hofmann |
| Teilnehmerbeitrag | 140 €           |

##### Veranstaltungsnummer 5061

|                   |                 |
|-------------------|-----------------|
| Termin            | *11.–14.07.     |
| Ziel/Stützpunkt   | S: Taschachhaus |
| Gebirgsgr./Gebiet | Ötztaler Alpen  |
| Leiter            | Wolfgang Müller |
| Teilnehmerbeitrag | 115 €           |





## mit Touren

### Veranstaltungsnummer 5062

|                   |  |
|-------------------|--|
| Termin            | *27.07.–04.08.                           |
| Ziel/Stützpunkt   | S: Chalet Alpine/Le Tour                 |
| Gebirgsgr./Gebiet | Mont Blanc-Gruppe                        |
| Leiter            | Dr. Hermann Elsenhans/<br>Harald Lindner |
| Teilnehmerbeitrag | 235 €                                    |
| Besonderheit      | inkl. 3 Tourentage                       |

### Veranstaltungsnummer 5063

|                   |                     |
|-------------------|---------------------|
| Termin            | *23.–26.08.         |
| Ziel/Stützpunkt   | S: Taschachhaus     |
| Gebirgsgr./Gebiet | Ötztaler Alpen      |
| Leiter            | Sepp Scheichenzuber |
| Teilnehmerbeitrag | 115 €               |

## KLETTERTRAINING EIS

**Kursziel:**  
Individuelle Vermittlung von Kenntnissen und Fähigkeiten zur Verbesserung des persönlichen Könnens

**Kursinhalt:**  
u.a. Training im Steileis, Taktik in Eiswänden, Routenwahl, Rückzugstechniken

**Voraussetzung:**  
Aufbaukurs Eis oder entsprechende Kenntnisse

**Ausrüstung:** E 2

**Leistung:** K

### Veranstaltungsnummer 5069

|                   |                  |
|-------------------|------------------|
| Termin            | 14.–18.08.       |
| Ziel/Stützpunkt   | S: Berglhütte    |
| Gebirgsgr./Gebiet | Ortleralpen      |
| Leiter            | Herbert Hoffmann |
| Teilnehmerbeitrag | 140 €            |



## HOCHTOURENKURSE

**Kursziel:**  
Vermittlung von Kenntnissen und Fähigkeiten, die eine selbstständige und sichere Durchführung anspruchsvoller Hochtouren in Fels, Firn und Eis (Begehung von Steileisflanken bis 60° und Felsklettern im III. Schwierigkeitsgrad) ermöglichen

**Kursinhalte:**  
u.a. Standplatzbau, Sicherungstechnik, Eis- und Felsklettertechnik

**Voraussetzung:**  
Grundkurs Eis und Grundkurs Alpinklettern oder entsprechende selbsterworbene Kenntnisse und Fähigkeiten

**Ausrüstung:** E 2

**Leistung:** K

### Veranstaltungsnummer 5080

|                   |                                |
|-------------------|--------------------------------|
| Termin            | 11.–16.08.                     |
| Ziel/Stützpunkt   | S: Stüdlhütte                  |
| Gebirgsgr./Gebiet | Glocknergruppe/<br>Hohe Tauern |
| Leiter            | Jörg Mitterer                  |
| Teilnehmerbeitrag | 160 €                          |

## Hochtourenkurs inkl. Ausbildung zum Einsatz von Satelliten-Navigation (GPS) beim Bergsteigen

### Veranstaltungsnummer 5081

|                   |   |
|-------------------|---|
| Termin            | 19.–28.07.  |
| Ziel/Stützpunkt   | Wallis-Durchquerung                                       |
| Gebirgsgr./Gebiet | Walliser Alpen  |
| Leiter            | Sepp Scheichenzuber                                       |
| Teilnehmerbeitrag | 285 €   |
| Besonderheit      | Theoriekurs am 05.06.<br>u. 12.06. von<br>18:00–20:30 Uhr |

## Bus & Bahn

### Veranstaltungsnummer 5082

|                   |   |
|-------------------|---|
| Termin            | 09.–18.08.  |
| Ziel/Stützpunkt   | Bernina-Durchquerung                                      |
| Gebirgsgr./Gebiet | Berninaalpen  |
| Leiter            | Sepp Scheichenzuber                                       |
| Teilnehmerbeitrag | 285 €   |
| Besonderheit      | Theoriekurs am 09.07.<br>u. 16.07. von<br>18:00–20:30 Uhr |

## Den anspruchsvollsten Weg bergauf – den sichersten zurück

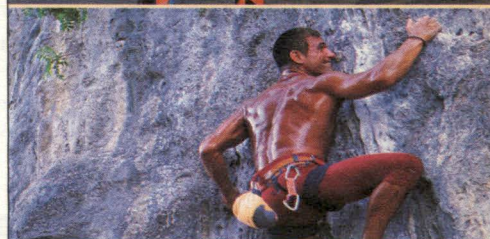

**Zuwachs  
in der eTrex-Familie:**  
alle drei mit hochauflösendem Display, Joystick-  
Bedienung, 20 umkehrbaren Routen.

**eTrex Venture** zusätzlich 1 MB Datenspeicher und weltweite Städtedatenbank. **eTrex Legend** zusätzlich 8 MB Datenspeicher, Straßennavigation, Marine Datenbank. **eTrex Vista** das Spitzenmodell mit 24 MB Datenspeicher, barometrischem Höhenmesser, elektronischem Magnetkompass.

## Außerdem:

Digitale Straßenkarten auf CD-ROM.

**Erhältlich im Fach- und Versandhandel für  
Outdoor, Sport, Fahrrad, Offroad ...**

**Händlerliste:** [www.GARMIN.de/kaufen](http://www.GARMIN.de/kaufen)

Deutsche Alleinvertretung für GARMIN:



Lochhamer Schlag 5a · D-82166 Gräfelfing  
[info@gps-nav.de](mailto:info@gps-nav.de) · [www.GARMIN.de](http://www.GARMIN.de)

... und für die Industrie: GPS-Module





Alle Teilnehmerbeiträge beinhalten, soweit nicht anders angegeben, ausschließlich die Kursgebühr bzw. bei geführten Touren die Gebühr für die Führer. Dazu kommen je nach Kurs/Tour Kosten für Anreise, Eintritt, Übernachtung, Verpflegung etc., die in der Regel individuell vor Ort zu bezahlen sind.



## Alpinklettern

### GRUNDKURSE

#### Kursziel:

Vermittlung von Kenntnissen und Fähigkeiten, die eine selbstständige und sichere Durchführung einfacher alpiner Felsklettertouren im II.–III. Schwierigkeitsgrad ermöglichen

#### Kursinhalt:

u.a. Standplatzbau, Sicherungsmethodik, Grundlagen der Klettertechniken

#### Voraussetzung:

Kurs Bergsteigen oder entsprechende selbsterworbene Kenntnisse und Fähigkeiten, Kondition für 4–6 Stunden Aufstieg, Schwindelfreiheit

#### Ausrüstung: K 4

#### Leistung: K

#### Veranstaltungsnummer 5100

|                   |   |
|-------------------|---|
| Termin            | *30.05.–02.06./15.06.                         |
| Ziel/Stützpunkt   | S: Hermann-von-Barth-Hütte                    |
| Gebirgsgr./Gebiet | Allgäuer Alpen                                |
| Leiter            | Dieter Schmid                                 |
| Teilnehmerbeitrag | 160 €   |
| Besonderheit      | inkl. 1 Klettertag am 15.06. im Wilden Kaiser |

#### mit Touren

#### Veranstaltungsnummer 5101

|                   |                       |
|-------------------|-----------------------|
| Termin            | 09.–16.06.            |
| Ziel/Stützpunkt   | S: Blaueishütte       |
| Gebirgsgr./Gebiet | Berchtesgadener Alpen |
| Leiter            | Norbert Scharl        |
| Teilnehmerbeitrag | 210 €                 |
| Besonderheit      | inkl. 2 Tourentage    |

#### Veranstaltungsnummer 5102

|                   |                       |
|-------------------|-----------------------|
| Termin            | 02.–07.07.            |
| Ziel/Stützpunkt   | S: Blaueishütte       |
| Gebirgsgr./Gebiet | Berchtesgadener Alpen |
| Leiter            | Michael Spörl         |
| Teilnehmerbeitrag | 160 €                 |

#### Veranstaltungsnummer 5103

|                   |                       |
|-------------------|-----------------------|
| Termin            | 07.–12.07.            |
| Ziel/Stützpunkt   | S: Blaueishütte       |
| Gebirgsgr./Gebiet | Berchtesgadener Alpen |
| Leiter            | Ricardo Erckert       |
| Teilnehmerbeitrag | 160 €                 |

#### Veranstaltungsnummer 5104

|                   |                       |
|-------------------|-----------------------|
| Termin            | 10.–15.07.            |
| Ziel/Stützpunkt   | S: Blaueishütte       |
| Gebirgsgr./Gebiet | Berchtesgadener Alpen |
| Leiter            | Michael Spörl         |
| Teilnehmerbeitrag | 160 €                 |

#### Veranstaltungsnummer 5105

|                   |  |
|-------------------|--|
| Termin            | *27.–28.07./<br>*01.–04.08.            |
| Ziel/Stützpunkt   | S: Tegernseer Hütte u. Blaueishütte    |
| Gebirgsgr./Gebiet | Tegernseer Berge u. Berchtesgad. Alpen |
| Leiter            | Bernhard Hecker                        |
| Teilnehmerbeitrag | 160 €                                  |

#### Veranstaltungsnummer 5106

|                   |                    |
|-------------------|--------------------|
| Termin            | 09.–14.08.         |
| Ziel/Stützpunkt   | S: Lamsenjochhütte |
| Gebirgsgr./Gebiet | Karwendel          |
| Leiter            | N.N.               |
| Teilnehmerbeitrag | 160 €              |

#### Veranstaltungsnummer 5107

|                   |                      |
|-------------------|----------------------|
| Termin            | 13.–18.08.           |
| Ziel/Stützpunkt   | S: Fonda-Savio-Hütte |
| Gebirgsgr./Gebiet | Dolomiten            |
| Leiterin          | Karen Grüneberg      |
| Teilnehmerbeitrag | 160 €                |

#### mit Touren

#### Veranstaltungsnummer 5108

|                   |                    |
|-------------------|--------------------|
| Termin            | *24.08.–01.09.     |
| Ziel/Stützpunkt   | S: Albigna-Hütte   |
| Gebirgsgr./Gebiet | Bergell            |
| Leiter            | Norbert Scharl     |
| Teilnehmerbeitrag | 235 €              |
| Besonderheit      | inkl. 3 Tourentage |

#### Veranstaltungsnummer 5109

|                   |                      |
|-------------------|----------------------|
| Termin            | 10.–15.09.           |
| Ziel/Stützpunkt   | S: Fonda-Savio-Hütte |
| Gebirgsgr./Gebiet | Dolomiten            |
| Leiter            | Sepp Scheichenzuber  |
| Teilnehmerbeitrag | 160 €                |

### AUFBAUKURSE ALPKLETTERN

#### Kursziel:

Vermittlung von Kenntnissen und Fähigkeiten, die eine selbstständige und sichere Durchführung mittelschwerer alpinen Felsklettertouren im III.–IV. Schwierigkeitsgrad ermöglichen

#### Kursinhalt:

u.a. Standplatzbau, Klettern im Vorstieg, Abseilübungen, Verbesserung der Sicherungstechnik

#### Voraussetzung:

Grundkurs Alpinklettern oder Aufbaukurs Sportklettern und zusätzliche selbsterworbene Kenntnisse, Kondition für 6–8 Stunden Aufstieg

#### Ausrüstung: K 4

#### Leistung: K

#### Veranstaltungsnummer 5120

|                   |                    |
|-------------------|--------------------|
| Termin            | 23.–30.06.         |
| Ziel/Stützpunkt   | S: Gaudeamus       |
| Gebirgsgr./Gebiet | Wilder Kaiser      |
| Leiter            | Norbert Scharl     |
| Teilnehmerbeitrag | 260 €              |
| Besonderheit      | inkl. 2 Tourentage |

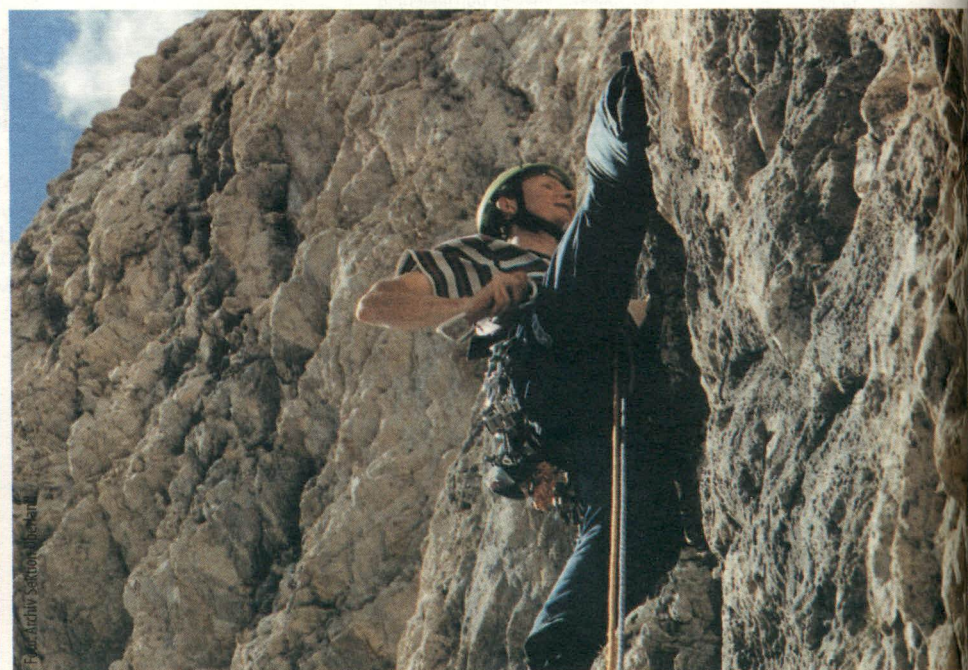

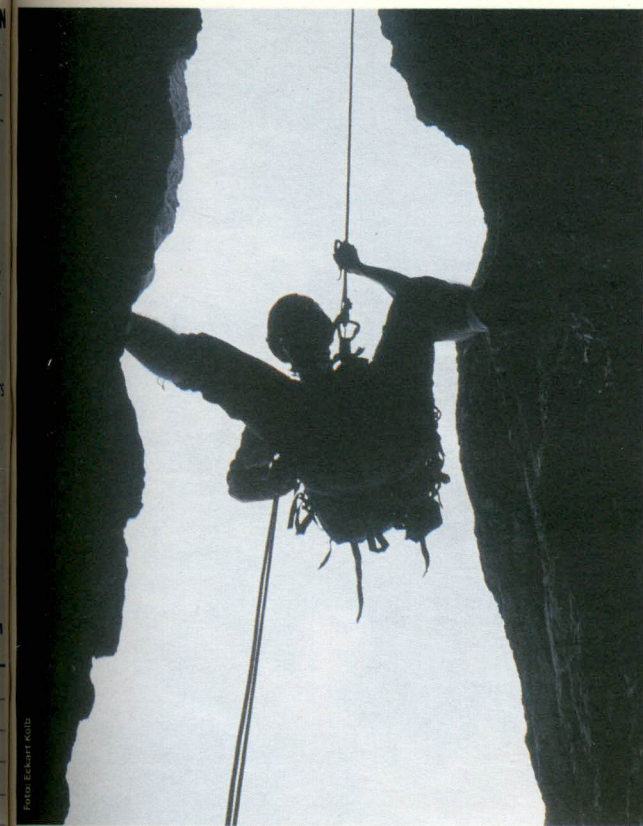

**Veranstaltungsnummer 5121**

|                   |  |
|-------------------|--|
| Termin            | *15.-21.07.  |
| Ziel/Stützpunkt   | S: Oberreintalhütte                                  |
| Gebirgsgr./Gebiet | Oberreintal/Wettersteingebirge                       |
| Leiter            | Simon Kraus  |
| Teilnehmerbeitrag | 240 €  |
| Besonderheit      | Voraussetzung: sicherer Vorstieg des alpinen SG IV-V |

**Veranstaltungsnummer 5122**

|                   |  |
|-------------------|--|
| Termin            | *15.-18.08./<br>*23.-25.08.                  |
| Ziel/Stützpunkt   | S: Hermann-von-Barth-Hütte u. Gaudeamushütte |
| Gebirgsgr./Gebiet | Allgäuer Alpen u. Wilder Kaiser              |
| Leiter            | Dieter Schmid                                |
| Teilnehmerbeitrag | 240 €  |

**Veranstaltungsnummer 5123**

|                   |                     |
|-------------------|---------------------|
| Termin            | *18.-24.08.         |
| Ziel/Stützpunkt   | S: Karlsbader Hütte |
| Gebirgsgr./Gebiet | Lienzer Dolomiten   |
| Leiter            | Jörg Mitterer       |
| Teilnehmerbeitrag | 240 €               |

**Veranstaltungsnummer 5124**

|                   |                   |
|-------------------|-------------------|
| Termin            | 18.-22.09.        |
| Ziel/Stützpunkt   | S: Gaudeamushütte |
| Gebirgsgr./Gebiet | Wilder Kaiser     |
| Leiter            | Oliver Rückerl    |
| Teilnehmerbeitrag | 170 €             |

**Grundkurs Alpinklettern mit Grundkurs Eis**

Inhalt, Voraussetzung, Ausrüstung siehe Grundkurs Alpinklettern + Grundkurs Eis

**Bus & Bahn**
**Veranstaltungsnummer 5125**

|                   |  |
|-------------------|--|
| Termin            | *29.06.-07.07.                                   |
| Ziel/Stützpunkt   | S: Bergseehütte, Chelenalphütte, Tierberglihütte |
| Gebirgsgr./Gebiet | Urner Alpen                                      |
| Leiter            | Sepp Scheichenzuber                              |
| Teilnehmerbeitrag | 235 €  |

# >> DIE ALLROUNDER

**180.90**
**Lowa Scout**

**180.90**
**Meindl AirRevolution**

**160.90**
**Hanweg Yukon**

Schuhe mit einem breiten Einsatzbereich, jeweils als Damen- und Herrenleisten erhältlich, mit Vibram-sohle.

Kommen Sie vorbei, probieren Sie, überzeugen Sie sich von Qualität und Passform!

Offizieller Fachhändler im Raum München



Der Gipfel an guter Ausrüstung

Gaissacher Str. 18 · Ecke Implerstraße · Tel. 089/ 76 47 59

BASECAMP - Ihr Partner für: \*Sportklettern \*Bergsteigen \*Wandern \*Skitouren \*Hochtouren/Eisgehen \*Trekking \*Expedition \*Freizeit



Alle Teilnehmerbeiträge beinhalten, soweit nicht anders angegeben, ausschließlich die Kursgebühr bzw. bei geführten Touren die Gebühr für die Führer. Dazu kommen je nach Kurs/Tour Kosten für Anreise, Eintritt, Übernachtung, Verpflegung etc., die in der Regel individuell vor Ort zu bezahlen sind.



## Sportklettern

### GRUNDKURSE

#### Kursziel:

Selbstständiges Klettern an abgesicherten Einseillängen-Routen im Klettergarten

#### Kursinhalt:

u.a. Grundlagen Kletter- und Sicherungstechnik, Klettern im Toprope und Vorstieg

Voraussetzung: Sportlichkeit

Ausrüstung: K3

Leistung: K



Foto: Archly Sektion Oberland

#### Veranstaltungsnummer 5300

Termin 16.–20.05.

Ziel/Stützpunkt Arco, Campingplatz

Gebirgsgr./Gebiet Gardaseeberge

Leiter Roman Ederl

Teilnehmerbeitrag 125 €

#### mit Touren

#### Veranstaltungsnummer 5301

Termin 26.05.–01.06.

Ziel/Stützpunkt Orgon, Camping

Gebirgsgr./Gebiet Provence

Leiter Jörg Mitterer

Teilnehmerbeitrag 190 €

Besonderheit inkl. 1 Tourentag

#### mit Touren

#### Veranstaltungsnummer 5302

Termin 29.05.–03.06.

Ziel/Stützpunkt Arco, Campingplatz

Gebirgsgr./Gebiet Gardaseeberge

Leiter Norbert Scharl

Teilnehmerbeitrag 145 €

Besonderheit inkl. 1 Tourentag

#### Veranstaltungsnummer 5303

Termin 22./23.06. u. 29./30.06.

Ziel/Stützpunkt S: Campingplatz

Gebirgsgr./Gebiet Fränkische Schweiz

Leiterin Regine Bartholemy

Teilnehmerbeitrag 105 €

#### Veranstaltungsnummer 5304

Termin 05.–09.07.

Ziel/Stützpunkt Arco, Campingplatz

Gebirgsgr./Gebiet Gardaseeberge

Leiter Roman Ederl

Teilnehmerbeitrag 125 €

Besonderheit kann mit Aufbaukurs 5324 kombiniert werden

#### Veranstaltungsnummer 5305

Termin 11.–15.07.

Ziel/Stützpunkt Arco, Campingplatz

Gebirgsgr./Gebiet Gardaseeberge

Leiter Jörg Mitterer

Teilnehmerbeitrag 125 €

#### Veranstaltungsnummer 5306

Termin 19.–23.07.

Ziel/Stützpunkt Arco, Campingplatz

Gebirgsgr./Gebiet Gardaseeberge

Leiter Roman Ederl

Teilnehmerbeitrag 125 €

Besonderheit kann mit Aufbaukurs 5325 kombiniert werden

#### mit Touren

#### Veranstaltungsnummer 5307

Termin 21.–27.07.

Ziel/Stützpunkt Traversella, Campingplatz

Gebirgsgr./Gebiet Aostatal

Leiter Ingo Schneider

Teilnehmerbeitrag 175 €

Besonderheit inkl. 1 Tourentag

#### Veranstaltungsnummer 5308

Termin 28.08.–01.09.

Ziel/Stützpunkt Pietramurata, Campingplatz

Gebirgsgr./Gebiet Gardaseeberge

Leiter Peter Geipel

Teilnehmerbeitrag 125 €

#### Veranstaltungsnummer 5309

Termin 01.–06.09.

Ziel/Stützpunkt Ponte Brolla, Campingplatz

Gebirgsgr./Gebiet Tessin

Leiter Jörg Mitterer

Teilnehmerbeitrag 145 €

#### Veranstaltungsnummer 5310

Termin 02.–06.10.

Ziel/Stützpunkt Pietramurata, Campingplatz

Gebirgsgr./Gebiet Gardaseeberge

Leiter Peter Wutz

Teilnehmerbeitrag 125 €

#### Veranstaltungsnummer 5311

Termin 02.–06.10.

Ziel/Stützpunkt Arco, Ferienwohnhütte

Gebirgsgr./Gebiet Gardaseeberge

Leiterin Regine Bartholemy

Teilnehmerbeitrag 125 €





### AUFBAUKURSE SPORTKLETTERN

#### Kursziel:

Verbesserung des persönlichen Könnens, Klettern einer abgesicherten Mehrseillängen-Sportkletterroute

#### Kursinhalt:

u.a. Wiederholung der Inhalte Grundkurs, Klettertaktik und Sturztraining

#### Voraussetzung:

Grundkurs Sportklettern oder vergleichbare Kenntnisse und Routine im Vorstieg

#### Ausrüstung: K3

#### Leistung: K

#### Veranstaltungsnummer 5320

|                   |                    |
|-------------------|--------------------|
| Termin            | 15.–19.05.         |
| Ziel/Stützpunkt   | Arco, Campingplatz |
| Gebirgsgr./Gebiet | Gardaseeberge      |
| Leiter            | Oliver Rückerl     |
| Teilnehmerbeitrag | 180 €              |

#### Veranstaltungsnummer 5321

|                   |                    |
|-------------------|--------------------|
| Termin            | 29.05.–02.06.      |
| Ziel/Stützpunkt   | Arco, Campingplatz |
| Gebirgsgr./Gebiet | Gardaseeberge      |
| Leiter            | Oliver Rückerl     |
| Teilnehmerbeitrag | 180 €              |

#### Veranstaltungsnummer 5322

|                   |                    |
|-------------------|--------------------|
| Termin            | *06.–09.06.        |
| Ziel/Stützpunkt   | S: Campingplatz    |
| Gebirgsgr./Gebiet | Frankenjura        |
| Leiterin          | Sabine Baumgärtner |
| Teilnehmerbeitrag | 155 €              |

#### Veranstaltungsnummer 5323

|                   |                    |
|-------------------|--------------------|
| Termin            | 28.06.–02.07.      |
| Ziel/Stützpunkt   | Arco, Campingplatz |
| Gebirgsgr./Gebiet | Gardaseeberge      |
| Leiterin          | Elisabeth Busko    |
| Teilnehmerbeitrag | 180 €              |

#### Veranstaltungsnummer 5324

|                   |                    |
|-------------------|--------------------|
| Termin            | 10.–14.07.         |
| Ziel/Stützpunkt   | Arco, Campingplatz |
| Gebirgsgr./Gebiet | Gardaseeberge      |
| Leiter            | Roman Ederl        |
| Teilnehmerbeitrag | 180 €              |

#### Veranstaltungsnummer 5325

|                   |                    |
|-------------------|--------------------|
| Termin            | 24.–28.07.         |
| Ziel/Stützpunkt   | Arco, Campingplatz |
| Gebirgsgr./Gebiet | Gardaseeberge      |
| Leiter            | Roman Ederl        |
| Teilnehmerbeitrag | 180 €              |

#### Veranstaltungsnummer 5326

|                   |                              |
|-------------------|------------------------------|
| Termin            | *23.–26.08.                  |
| Ziel/Stützpunkt   | S: Campingplatz Huben        |
| Gebirgsgr./Gebiet | Öztaler Alpen                |
| Leiter            | Nina Neumann/<br>Mark Eisele |
| Teilnehmerbeitrag | 155 €                        |
| Besonderheit      | SG IV–VI                     |

#### Veranstaltungsnummer 5327

|                   |                     |
|-------------------|---------------------|
| Termin            | 10.–14.10.          |
| Ziel/Stützpunkt   | Arco, Ferienwohnung |
| Gebirgsgr./Gebiet | Gardaseeberge       |
| Leiterin          | Regine Bartholemy   |
| Teilnehmerbeitrag | 180 €               |

#### Veranstaltungsnummer 5328

|                   |                            |
|-------------------|----------------------------|
| Termin            | 30.10.–03.11.              |
| Ziel/Stützpunkt   | Pietramurata, Campingplatz |
| Gebirgsgr./Gebiet | Gardaseeberge              |
| Leiter            | Peter Wutz                 |
| Teilnehmerbeitrag | 180 €                      |

### KLETTERTRAINING

#### Kursziel:

Verbesserung des persönlichen Könnens (Technik & Taktik), Vorstiegstraining, Tipps zur Trainingsgestaltung

#### Voraussetzung:

Sicherungstechnik und Beherrschung des V. Schwierigkeitsgrades im Vorstieg

#### Ausrüstung: K3

#### Leistung: K

#### Veranstaltungsnummer 5340

|                   |                      |
|-------------------|----------------------|
| Termin            | 25./26.05.           |
| Ziel/Stützpunkt   | Spies, Ferienwohnung |
| Gebirgsgr./Gebiet | Frankenjura          |
| Leiter            | Helmut Herberg       |
| Teilnehmerbeitrag | 65 €                 |

#### Veranstaltungsnummer 5341

|                   |  |
|-------------------|--|
| Termin            | 04. u. 06.06.,<br>18:00–21:00 Uhr/<br>07.–09.06. |
| Ziel/Stützpunkt   | Kletterzentrum<br>München/Arco,<br>Campingplatz  |
| Gebirgsgr./Gebiet | Gardaseeberge                                    |
| Leiter            | Willi Schröttle                                  |
| Teilnehmerbeitrag | 115 €  |

#### Veranstaltungsnummer 5342

|                   |                              |
|-------------------|------------------------------|
| Termin            | *08.–10.06.                  |
| Ziel/Stützpunkt   | Morschreuth,<br>Campingplatz |
| Gebirgsgr./Gebiet | Frankische Schweiz           |
| Leiterin          | Elisabeth Busko              |
| Teilnehmerbeitrag | 90 €                         |

#### Veranstaltungsnummer 5343

|                   |                     |
|-------------------|---------------------|
| Termin            | 12.10. ab 10:00 Uhr |
| Ziel/Stützpunkt   | Klettergarten       |
| Gebirgsgr./Gebiet | Bayerische Voralpen |
| Leiterin          | Hermine Bögl-Schrag |
| Teilnehmerbeitrag | 32 €                |



Foto: Armin Sektion Oberland



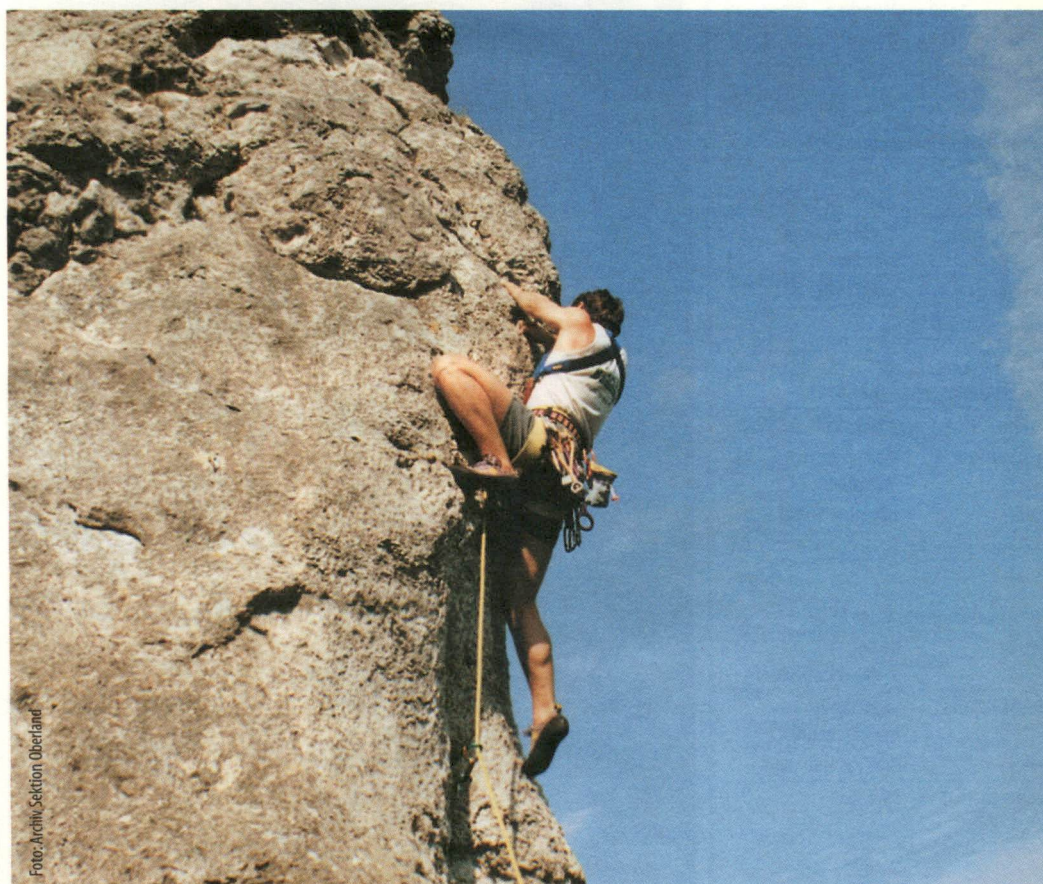

Alle Teilnehmerbeiträge beinhalten, soweit nicht anders angegeben, ausschließlich die Kursgebühr bzw. bei geführten Touren die Gebühr für die Führer. Dazu kommen je nach Kurs/Tour Kosten für Anreise, Eintritt, Übernachtung, Verpflegung etc., die in der Regel individuell vor Ort zu bezahlen sind.

### Klettern an künstlichen Anlagen für Erwachsene

#### SNUPPERKLETTERN ERWACHSENE

Kursziel:

Ausprobieren einer neuen Sportart, Sammeln von Bewegungserfahrung

Kursinhalt:

Ausrüstung vorstellen, Sicherungstechnik, Toprope-Klettern

Ausrüstung:

K2, Leih-ausrüstung vorhanden

Leistung: K + Eintritt + Ausrüstung

#### Veranstaltungsnummer 5500

|                   |                        |
|-------------------|------------------------|
| Termin            | 08.05., 9:00–12:00 Uhr |
| Ziel/Stützpunkt   | Kletterzentrum München |
| Leiterin          | Hermine Bögl-Schrag    |
| Teilnehmerbeitrag | 35 €                   |

#### Veranstaltungsnummer 5501

|                   |                         |
|-------------------|-------------------------|
| Termin            | 15.05., 18:00–21:00 Uhr |
| Ziel/Stützpunkt   | Kletterzentrum München  |
| Leiterin          | Sonja Deeg              |
| Teilnehmerbeitrag | 35 €                    |

#### Veranstaltungsnummer 5515

|                   |                        |
|-------------------|------------------------|
| Termin            | 25.05., 9:00–12:00 Uhr |
| Ziel/Stützpunkt   | Kletterzentrum München |
| Leiter            | Johannes Veicht        |
| Teilnehmerbeitrag | 35 €                   |

#### Veranstaltungsnummer 5502

|                   |                          |
|-------------------|--------------------------|
| Termin            | 04.06., 19:00–22:00 Uhr  |
| Ziel/Stützpunkt   | Kletterhalle Nymphenburg |
| Leiter            | Andreas Hofmann          |
| Teilnehmerbeitrag | 35 €                     |

#### Veranstaltungsnummer 5503

|                   |                         |
|-------------------|-------------------------|
| Termin            | 15.06., 10:00–13:00 Uhr |
| Ziel/Stützpunkt   | Kletterzentrum München  |
| Leiter            | Peter Geipel            |
| Teilnehmerbeitrag | 35 €                    |

#### Veranstaltungsnummer 5504

|                   |                         |
|-------------------|-------------------------|
| Termin            | 15.06., 14:00–17:00 Uhr |
| Ziel/Stützpunkt   | Kletterzentrum München  |
| Leiter            | Peter Geipel            |
| Teilnehmerbeitrag | 35 €                    |

#### Veranstaltungsnummer 5505

|                   |                          |
|-------------------|--------------------------|
| Termin            | 27.06., 19:00–22:00 Uhr  |
| Ziel/Stützpunkt   | Kletterhalle Nymphenburg |
| Leiter            | Andreas Hofmann          |
| Teilnehmerbeitrag | 35 €                     |

#### Veranstaltungsnummer 5506

|                   |                         |
|-------------------|-------------------------|
| Termin            | 10.07., 18:00–21:00 Uhr |
| Ziel/Stützpunkt   | Kletterzentrum München  |
| Leiterin          | Lilly Flassbeck         |
| Teilnehmerbeitrag | 35 €                    |

#### Veranstaltungsnummer 5507

|                   |                         |
|-------------------|-------------------------|
| Termin            | 24.07., 18:00–21:00 Uhr |
| Ziel/Stützpunkt   | MTV Halle               |
| Leiter            | Roland Siwy             |
| Teilnehmerbeitrag | 35 €                    |

#### Veranstaltungsnummer 5508

|                   |                         |
|-------------------|-------------------------|
| Termin            | 28.08., 18:00–21:00 Uhr |
| Ziel/Stützpunkt   | Kletterzentrum München  |
| Leiter            | Roland Siwy             |
| Teilnehmerbeitrag | 35 €                    |

#### Veranstaltungsnummer 5509

|                   |                         |
|-------------------|-------------------------|
| Termin            | 21.09., 10:00–13:00 Uhr |
| Ziel/Stützpunkt   | Kletterzentrum München  |
| Leiter            | Peter Geipel            |
| Teilnehmerbeitrag | 35 €                    |

#### Veranstaltungsnummer 5510

|                   |                         |
|-------------------|-------------------------|
| Termin            | 21.09., 14:00–17:00 Uhr |
| Ziel/Stützpunkt   | Kletterzentrum München  |
| Leiter            | Peter Geipel            |
| Teilnehmerbeitrag | 35 €                    |

#### Veranstaltungsnummer 5511

|                   |                         |
|-------------------|-------------------------|
| Termin            | 02.10., 18:00–21:00 Uhr |
| Ziel/Stützpunkt   | MTV Halle               |
| Leiter            | Roland Siwy             |
| Teilnehmerbeitrag | 35 €                    |

#### Veranstaltungsnummer 5512

|                   |                          |
|-------------------|--------------------------|
| Termin            | 08.10., 19:00–22:00 Uhr  |
| Ziel/Stützpunkt   | Kletterhalle Nymphenburg |
| Leiter            | Andreas Hofmann          |
| Teilnehmerbeitrag | 35 €                     |

#### Veranstaltungsnummer 5513

|                   |                         |
|-------------------|-------------------------|
| Termin            | 11.10., 19:00–22:00 Uhr |
| Ziel/Stützpunkt   | Kletterzentrum München  |
| Leiter            | Andreas Hofmann         |
| Teilnehmerbeitrag | 35 €                    |

#### Veranstaltungsnummer 5514

|                   |                         |
|-------------------|-------------------------|
| Termin            | 07.11., 19:00–22:00 Uhr |
| Ziel/Stützpunkt   | Kletterzentrum München  |
| Leiter            | Andreas Hofmann         |
| Teilnehmerbeitrag | 35 €                    |



Foto: Archiv Sektion Oberland



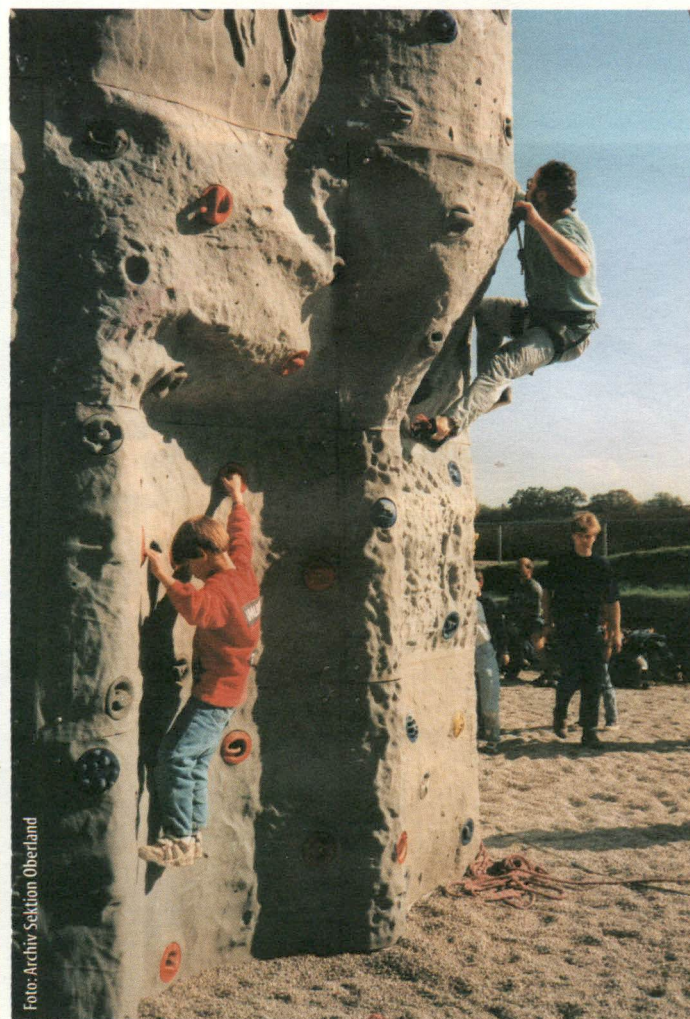

### GRUNKURS KLETTERN KÜNSTLICHE ANLAGEN FÜR ERWACHSENE

**Kursziel:**  
Grundlage für das selbstständige Klettern  
in künstlichen Anlagen

**Kursinhalt:**  
u.a. Grundlagen der Kletter- und Sicherungstechnik

**Voraussetzung:** allgemeine Sportlichkeit

**Ausrüstung:** K2

**Leistung:**  
K (Eintritt + Ausrüstung nicht inbegriffen)

#### Veranstaltungsnummer 5520

**Termin** 03./06./10./13.06.,  
18:00–20:00 Uhr

**Ziel/Stützpunkt** Kletterzentrum  
München

**Leiter** Andreas Schroeter

**Teilnehmerbeitrag** 70 €

#### Veranstaltungsnummer 5521

**Termin** 04./06./11./13.06.,  
18:00–20:00 Uhr

**Ziel/Stützpunkt** Kletterzentrum  
München

**Leiter** Tobias Felber

**Teilnehmerbeitrag** 70 €

#### Veranstaltungsnummer 5522

**Termin** 08./09.06.,  
9:00–13:00 Uhr

**Ziel/Stützpunkt** Kletterzentrum  
München

**Leiter** Norbert Moser

**Teilnehmerbeitrag** 70 €

#### Veranstaltungsnummer 5523

**Termin** 11./18./25.06.,  
19:00–21:45 Uhr

**Ziel/Stützpunkt** Kletterhalle  
Nymphenburg

**Leiter** Andreas Hofmann

**Teilnehmerbeitrag** 70 €

#### Veranstaltungsnummer 5524

**Termin** 17./20./24./27.06.,  
18:00–20:00 Uhr

**Ziel/Stützpunkt** Kletterzentrum  
München

**Leiter** Andreas Schroeter

**Teilnehmerbeitrag** 70 €

#### Veranstaltungsnummer 5525

**Termin** 15./22./29.07.,  
19:00–21:45 Uhr

**Ziel/Stützpunkt** Kletterzentrum  
München

**Leiter** Andreas Hofmann

**Teilnehmerbeitrag** 70 €

#### Veranstaltungsnummer 5526

**Termin** 18./25.06./02.07.,  
9:30–12:15 Uhr

**Ziel/Stützpunkt** Kletterzentrum  
München

**Leiterin** Hermine Bögl-Schrag

**Teilnehmerbeitrag** 70 €

#### Veranstaltungsnummer 5527

**Termin** 19./21./26./28.06.,  
18:00–20:00 Uhr

**Ziel/Stützpunkt** Kletterzentrum  
München

**Leiter** Tobias Felber

**Teilnehmerbeitrag** 70 €

#### Veranstaltungsnummer 5528

**Termin** 04./11./18./25.07.,  
18:00–20:00 Uhr

**Ziel/Stützpunkt** Kletterzentrum  
München

**Leiter** Tobias Felber

**Teilnehmerbeitrag** 70 €

#### Veranstaltungsnummer 5536

**Termin** 03./04.08.,  
9:00–13:00 Uhr

**Ziel/Stützpunkt** Kletterzentrum  
München

**Leiter** Johannes Veicht

**Teilnehmerbeitrag** 70 €

#### Veranstaltungsnummer 5529

**Termin** 06./08.08.,  
18:00–22:00 Uhr

**Ziel/Stützpunkt** Kletterzentrum  
München

**Leiter** Roland Siwy

**Teilnehmerbeitrag** 70 €

#### Veranstaltungsnummer 5530

**Termin** 21./22.09.,  
9:00–13:00 Uhr

**Ziel/Stützpunkt** Kletterzentrum  
München

**Leiter** Norbert Moser

**Teilnehmerbeitrag** 70 €

#### Veranstaltungsnummer 5531

**Termin** 07./14./21.10.,  
19:00–21:45 Uhr

**Ziel/Stützpunkt** Kletterzentrum  
München

**Leiter** Andreas Hofmann

**Teilnehmerbeitrag** 70 €

#### Veranstaltungsnummer 5532

**Termin** 18./25./28.10.,  
9:15–12:00 Uhr

**Ziel/Stützpunkt** Kletterzentrum  
München

**Leiterin** Hermine Bögl-Schrag

**Teilnehmerbeitrag** 70 €

#### Veranstaltungsnummer 5533

**Termin** 06./08./13./15.11.,  
18:00–20:00 Uhr

**Ziel/Stützpunkt** Kletterzentrum  
München

**Leiter** Tobias Felber

**Teilnehmerbeitrag** 70 €

#### Veranstaltungsnummer 5534

**Termin** 09./10.11.,  
9:30–13:30 Uhr

**Ziel/Stützpunkt** Kletterhalle  
Nymphenburg

**Leiterin** Ruth Okroi

**Teilnehmerbeitrag** 70 €

#### Veranstaltungsnummer 5535

**Termin** 28.10./04./11.11.,  
19:00–21:45 Uhr

**Ziel/Stützpunkt** Kletterzentrum  
München

**Leiter** Andreas Hofmann

**Teilnehmerbeitrag** 70 €

### AUFBAUKURS KLETTERN KÜNSTLICHE ANLAGEN FÜR ERWACHSENE

**Kursziel:**  
Ergänzung und Verbesserung der Grundlagenkenntnisse

**Kursinhalt:**  
u.a. Wiederholung der Inhalte Grundkurs,  
Vorstieg unbekannter Routen, Einführung  
ins Bouldern

**Voraussetzung:**  
Grundkurs künstliche Anlagen oder vergleichbare Kenntnisse

**Ausrüstung:** K2

**Leistung:**  
K (Eintritt + Ausrüstung nicht inbegriffen)

#### Veranstaltungsnummer 5540

**Termin** 07./14./16.05.,  
18:00–20:45 Uhr

**Ziel/Stützpunkt** Kletterzentrum  
München/Kletterturm  
Unterschleißheim

**Leiter** Bernhard Hecker

**Teilnehmerbeitrag** 70 €

#### Veranstaltungsnummer 5541

**Termin** 04./06./11./13.06.,  
20:15–22:15 Uhr

**Ziel/Stützpunkt** Kletterzentrum  
München

**Leiter** Tobias Felber

**Teilnehmerbeitrag** 70 €

#### Veranstaltungsnummer 5542

**Termin** 19./21./26./28.06.,  
20:15–22:15 Uhr

**Ziel/Stützpunkt** Kletterzentrum  
München

**Leiter** Tobias Felber

**Teilnehmerbeitrag** 70 €

#### Veranstaltungsnummer 5543

**Termin** 04./11./18./25.07.,  
20:15–22:15 Uhr

**Ziel/Stützpunkt** Kletterzentrum  
München

**Leiter** Tobias Felber

**Teilnehmerbeitrag** 70 €





### Veranstaltungsnummer 5544

|                   |                                      |
|-------------------|--------------------------------------|
| Termin            | 24.09./01./08.10.,<br>9:00–11:45 Uhr |
| Ziel/Stützpunkt   | Kletterzentrum<br>München            |
| Leiterin          | Hermine Bögl-Schrag                  |
| Teilnehmerbeitrag | 70 €                                 |

### Veranstaltungsnummer 5545

|                   |                                    |
|-------------------|------------------------------------|
| Termin            | 04./05./06.10.,<br>10:00–12:45 Uhr |
| Ziel/Stützpunkt   | Kletterzentrum<br>München          |
| Leiterinnen       | Nina Neumann/<br>Birgit Lösch      |
| Teilnehmerbeitrag | 70 €                               |

### Veranstaltungsnummer 5546

|                   |                                |
|-------------------|--------------------------------|
| Termin            | 09./16./23.10.,<br>18:15–21:00 |
| Ziel/Stützpunkt   | Kletterzentrum<br>München      |
| Leiterin          | Hermine Bögl-Schrag            |
| Teilnehmerbeitrag | 70 €                           |

### Veranstaltungsnummer 5547

|                   |  |
|-------------------|--|
| Termin            | 06./08./13./15.11.,<br>20:15–22:15 Uhr |
| Ziel/Stützpunkt   | Kletterzentrum<br>München              |
| Leiter            | Tobias Felber                          |
| Teilnehmerbeitrag | 70 €                                   |

## KLETTERTRAINING FÜR ERWACHSENE

Voraussetzung: Grundkurs Sportklettern

Ausrüstung: K2

Leistung:  
K (Eintritt + Ausrüstung nicht inbegriffen)

## Schwierigkeitsgrad IV–VI, Technik & Taktik

### Veranstaltungsnummer 5550

|                   |                                       |
|-------------------|---------------------------------------|
| Termin            | 04./11./18./25.06.,<br>9:30–12:00 Uhr |
| Ziel/Stützpunkt   | Kletterzentrum<br>München             |
| Leiterin          | Barbara Reichenbach                   |
| Teilnehmerbeitrag | 85 €                                  |



### Veranstaltungsnummer 5551

|                   |  |
|-------------------|--|
| Termin            | 03./10./17./24.06.,<br>18:00–20:30 Uhr |
| Ziel/Stützpunkt   | Kletterzentrum<br>München              |
| Leiterin          | Alix von Melle                         |
| Teilnehmerbeitrag | 85 €                                   |

### Veranstaltungsnummer 5552

|                   |                                       |
|-------------------|---------------------------------------|
| Termin            | 27.06./04./11.07.,<br>15:30–17:30 Uhr |
| Ziel/Stützpunkt   | Kletterzentrum<br>München             |
| Leiterin          | Birgit Lösch                          |
| Teilnehmerbeitrag | 55 €                                  |

### Veranstaltungsnummer 5553

|                   |  |
|-------------------|--|
| Termin            | 01./08./15./22.07.,<br>18:00–20:30 Uhr |
| Ziel/Stützpunkt   | Kletterzentrum<br>München              |
| Leiterin          | Alix von Melle                         |
| Teilnehmerbeitrag | 85 €                                   |

### Veranstaltungsnummer 5554

|                   |                                    |
|-------------------|------------------------------------|
| Termin            | 22./25./27.11.,<br>18:30–20:30 Uhr |
| Ziel/Stützpunkt   | Kletterzentrum<br>München          |
| Leiterin          | Hermine Bögl-Schrag                |
| Teilnehmerbeitrag | 55 €                               |

## Schwierigkeitsgrad VI–VII, Technik & Taktik

### Veranstaltungsnummer 5560

|                   |                           |
|-------------------|---------------------------|
| Termin            | 08.06., 9:00–15:00        |
| Ziel/Stützpunkt   | Kletterzentrum<br>München |
| Leiter            | Peter Geipel              |
| Teilnehmerbeitrag | 55 €                      |

### Veranstaltungsnummer 5561

|                   |                           |
|-------------------|---------------------------|
| Termin            | 20.07., 9:00–15:00        |
| Ziel/Stützpunkt   | Kletterzentrum<br>München |
| Leiter            | Peter Geipel              |
| Teilnehmerbeitrag | 55 €                      |

### Veranstaltungsnummer 5562

|                   |                           |
|-------------------|---------------------------|
| Termin            | 09.11., 9:00–15:00        |
| Ziel/Stützpunkt   | Kletterzentrum<br>München |
| Leiter            | Peter Geipel              |
| Teilnehmerbeitrag | 55 €                      |

## Klettertraining mit Schwerpunkt Vorstieg ab Schwierigkeitsgrad V

### Veranstaltungsnummer 5565

|                   |                               |
|-------------------|-------------------------------|
| Termin            | 06./13.06.,<br>9:00–12:00 Uhr |
| Ziel/Stützpunkt   | Kletterzentrum<br>München     |
| Leiterin          | Hermine Bögl-Schrag           |
| Teilnehmerbeitrag | 55 €                          |





Alle Teilnehmerbeiträge beinhalten, soweit nicht anders angegeben, ausschließlich die Kursgebühr bzw. bei geführten Touren die Gebühr für die Führer. Dazu kommen je nach Kurs/Tour Kosten für Anreise, Eintritt, Übernachtung, Verpflegung etc., die in der Regel individuell vor Ort zu bezahlen sind.

## Klettern an künstlichen Anlagen Kinder & Jugendliche

### SNUPPERKLETTERN KINDER & JUGENDLICHE

**Kursziel:**  
Ausprobieren einer neuen Sportart,  
Sammeln von Bewegungserfahrung

**Kursinhalt:**  
Ausrüstung vorstellen, Sicherungstechnik, Toprope-Klettern

**Voraussetzung:**  
allgemeine Sportlichkeit

**Ausrüstung:** K2, Leihhausrüstung vorhanden

**Leistung:** K + Eintritt + Ausrüstung

#### 6-7 Jahre

##### Veranstaltungsnummer 5400

|                   |                        |
|-------------------|------------------------|
| Termin            | 29.06., 9:00–12:00 Uhr |
| Ziel/Stützpunkt   | Kletterzentrum München |
| Leiter            | Peter Geipel           |
| Teilnehmerbeitrag | 23 €                   |

##### Veranstaltungsnummer 5401

|                   |                        |
|-------------------|------------------------|
| Termin            | 23.08., 9:00–12:00 Uhr |
| Ziel/Stützpunkt   | Kletterzentrum München |
| Leiter            | Peter Geipel           |
| Teilnehmerbeitrag | 23 €                   |

#### 8-9 Jahre

##### Veranstaltungsnummer 5405

|                   |                         |
|-------------------|-------------------------|
| Termin            | 29.06., 12:00–15:00 Uhr |
| Ziel/Stützpunkt   | Kletterzentrum München  |
| Leiter            | Peter Geipel            |
| Teilnehmerbeitrag | 23 €                    |

##### Veranstaltungsnummer 5406

|                   |                         |
|-------------------|-------------------------|
| Termin            | 23.08., 12:00–15:00 Uhr |
| Ziel/Stützpunkt   | Kletterzentrum München  |
| Leiter            | Peter Geipel            |
| Teilnehmerbeitrag | 23 €                    |

#### 10-14 Jahre

##### Veranstaltungsnummer 5410

|                   |                        |
|-------------------|------------------------|
| Termin            | 30.05., 9:00–12:00 Uhr |
| Ziel/Stützpunkt   | Kletterzentrum München |
| Leiterin          | Sonja Deeg             |
| Teilnehmerbeitrag | 23 €                   |

##### Veranstaltungsnummer 5411

|                   |                         |
|-------------------|-------------------------|
| Termin            | 29.06., 15:30–18:30 Uhr |
| Ziel/Stützpunkt   | Kletterzentrum München  |
| Leiter            | Peter Geipel            |
| Teilnehmerbeitrag | 23 €                    |

##### Veranstaltungsnummer 5412

|                   |                         |
|-------------------|-------------------------|
| Termin            | 23.08., 15:30–18:30 Uhr |
| Ziel/Stützpunkt   | Kletterzentrum München  |
| Leiter            | Peter Geipel            |
| Teilnehmerbeitrag | 23 €                    |



Foto: Andi Mohr

### GRUNKURS KLETTERN KÜNSTLICHE ANLAGEN FÜR KINDER & JUGENDLICHE

#### Kursziel:

Grundlage für das selbstständige Klettern an künstlichen Anlagen

#### Kursinhalt:

u.a. Grundlagen der Kletter- und Sicherungstechnik

**Voraussetzung:** allgemeine Sportlichkeit

**Ausrüstung:** K2, Leihhausrüstung vorhanden

**Leistung:** K + Eintritt + Ausrüstung

#### 8-9 Jahre

##### Veranstaltungsnummer 5420

|                   |                             |
|-------------------|-----------------------------|
| Termin            | 15./22./29.07., 15:00–17:45 |
| Ziel/Stützpunkt   | Kletterzentrum München      |
| Leiter            | Andreas Hofmann             |
| Teilnehmerbeitrag | 55 €                        |

##### Veranstaltungsnummer 5421

|                   |                                |
|-------------------|--------------------------------|
| Termin            | 8./10./15.10., 15:00–17:45 Uhr |
| Ziel/Stützpunkt   | Kletterzentrum München         |
| Leiterin          | Lilly Flassbeck                |
| Teilnehmerbeitrag | 55 €                           |

##### Veranstaltungsnummer 5422

|                   |                             |
|-------------------|-----------------------------|
| Termin            | 09./10.11., 10:00–14:00 Uhr |
| Ziel/Stützpunkt   | Kletterzentrum München      |
| Leiterin          | Lilly Flassbeck             |
| Teilnehmerbeitrag | 55 €                        |

#### 10-14 Jahre

##### Veranstaltungsnummer 5430

|                   |                             |
|-------------------|-----------------------------|
| Termin            | 22./23.06., 10:00–14:00 Uhr |
| Ziel/Stützpunkt   | Kletterzentrum München      |
| Leiter            | Christian Fiedler           |
| Teilnehmerbeitrag | 55 €                        |

##### Veranstaltungsnummer 5431

|                   |                             |
|-------------------|-----------------------------|
| Termin            | 13./14.07., 10:00–14:00 Uhr |
| Ziel/Stützpunkt   | Kletterzentrum München      |
| Leiter            | Christian Fiedler           |
| Teilnehmerbeitrag | 55 €                        |

##### Veranstaltungsnummer 5436

|                   |   |
|-------------------|---|
| Termin            | 19.07., 15:00–17:45/20./21.07., 10:00–12:45 Uhr |
| Ziel/Stützpunkt   | Kletterzentrum München                          |
| Leiter            | Johannes Veicht                                 |
| Teilnehmerbeitrag | 55 €  |

##### Veranstaltungsnummer 5432

|                   |                                  |
|-------------------|----------------------------------|
| Termin            | 03./04.08., 9:00–13:00 Uhr       |
| Ziel/Stützpunkt   | Kletterzentrum München           |
| Leiter            | Marc Andree/ Claudia Rickenstorf |
| Teilnehmerbeitrag | 55 €                             |

##### Veranstaltungsnummer 5433

|                   |   |
|-------------------|---|
| Termin            | 17./24.09./01.10., jew. 14:30–17:15 Uhr |
| Ziel/Stützpunkt   | Kletterzentrum München                  |
| Leiterin          | Angelika Lorenz-Guserle                 |
| Teilnehmerbeitrag | 55 €                                    |

##### Veranstaltungsnummer 5434

|                   |                                 |
|-------------------|---------------------------------|
| Termin            | 16./23./30.10., 15:00–17:45 Uhr |
| Ziel/Stützpunkt   | Kletterzentrum München          |
| Leiterin          | Hermine Bögl-Schrag             |
| Teilnehmerbeitrag | 55 €                            |

##### Veranstaltungsnummer 5435

|                   |  |
|-------------------|--|
| Termin            | ab 19.06. 4 x mittwochs, 15:00–17:00 Uhr |
| Ziel/Stützpunkt   | Kletterzentrum München                   |
| Leiterin          | Hermine Bögl-Schrag                      |
| Teilnehmerbeitrag | 55 €                                     |





## AUFBAUKURS KLETTERN KÜNSTLICHE ANLAGEN FÜR KINDER & JUGENDLICHE

Kursziel:

Ergänzung und Verbesserung der Grundlagenkenntnisse

Kursinhalt:

u.a. Wiederholung der Inhalte Grundkurs, Vorstieg unbekannter Routen, Einführung ins Bouldern

Voraussetzung:

Grundkurs künstliche Anlagen oder vergleichbare Kenntnisse

Ausrüstung: K2, Leihhausrüstung vorhanden

Leistung: K + Eintritt + Ausrüstung

### 10–14 Jahre

#### Veranstaltungsnummer 5440

|                   |  |
|-------------------|--|
| Termin            | 02./09./16./23.07.,<br>16:00–18:00 Uhr |
| Ziel/Stützpunkt   | Kletterturm<br>Taufkirchen             |
| Leiterin          | Barbara Reichenbach                    |
| Teilnehmerbeitrag | 55 €                                   |

#### Veranstaltungsnummer 5441

|                   |                                     |
|-------------------|-------------------------------------|
| Termin            | 21./22.09.,<br>9:00–13:00 Uhr       |
| Ziel/Stützpunkt   | Kletterzentrum<br>München           |
| Leiter            | Marc Andree/<br>Claudia Rickenstorf |
| Teilnehmerbeitrag | 55 €                                |

#### Veranstaltungsnummer 5442

|                   |   |
|-------------------|---|
| Termin            | ab 18.09. 4 x mittwochs,<br>15:00–17:00 Uhr |
| Ziel/Stützpunkt   | Kletterzentrum<br>München                   |
| Leiterin          | Hermine Bögl-Schrag                         |
| Teilnehmerbeitrag | 55 €  |

#### Veranstaltungsnummer 5443

|                   |                                    |
|-------------------|------------------------------------|
| Termin            | 08./15./22.10.,<br>14:30–17:15 Uhr |
| Ziel/Stützpunkt   | Kletterzentrum<br>München          |
| Leiterin          | Angelika Lorenz-<br>Guserle        |
| Teilnehmerbeitrag | 55 €                               |

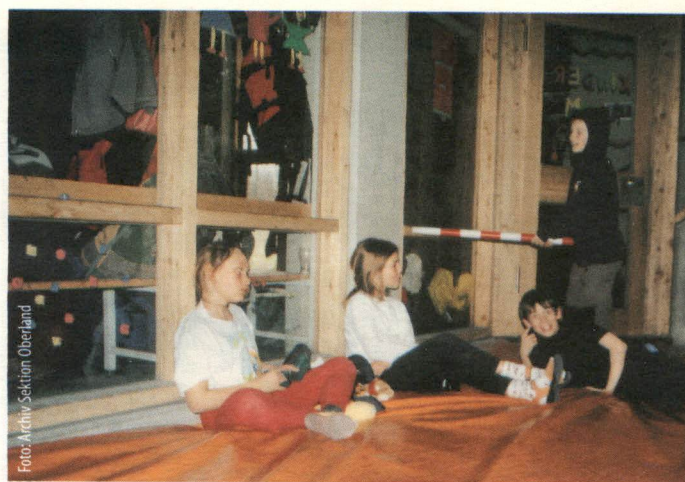

## KLETTERTRAINING FÜR KINDER & JUGENDLICHE (=BETREUTES KLETTERN)

Voraussetzung: Grundkurs Sportklettern

Ausrüstung: K2

Leistungen:

K (Eintritt + Ausrüstung nicht inbegriffen)

### Bouldern & Boulderspiele für 9- bis 11-Jährige

#### Veranstaltungsnummer 5450

|                   |                                |
|-------------------|--------------------------------|
| Termin            | 07./14.05.,<br>15:30–17:30 Uhr |
| Ziel/Stützpunkt   | Kletterzentrum<br>München      |
| Leiterin          | Hermine Bögl-Schrag            |
| Teilnehmerbeitrag | 20 €                           |

### Klettertraining für 9- bis 14-jährige Mädchen

#### Veranstaltungsnummer 5451

|                   |  |
|-------------------|--|
| Termin            | 07./21.06/05./19.07.,<br>15:30–17:30 Uhr |
| Ziel/Stützpunkt   | Kletterzentrum<br>München                |
| Leiterin          | Hermine Bögl-Schrag                      |
| Teilnehmerbeitrag | 35 €                                     |

### Klettertraining für 10- bis 14-Jährige

#### Veranstaltungsnummer 5452

|                   |                                    |
|-------------------|------------------------------------|
| Termin            | 22./24./29.10.,<br>15:00–17:30 Uhr |
| Ziel/Stützpunkt   | Kletterzentrum<br>München          |
| Leiterin          | Hermine Bögl-Schrag                |
| Teilnehmerbeitrag | 35 €                               |

#### Veranstaltungsnummer 5453

|                   |                                    |
|-------------------|------------------------------------|
| Termin            | 12./19./26.11.,<br>16:00–18:30 Uhr |
| Ziel/Stützpunkt   | Kletterzentrum<br>München          |
| Leiterin          | Hermine Bögl-Schrag                |
| Teilnehmerbeitrag | 35 €                               |

#### Veranstaltungsnummer 5454

|                   |                                    |
|-------------------|------------------------------------|
| Termin            | 22./25./27.11.,<br>16:00–18:30 Uhr |
| Ziel/Stützpunkt   | Kletterzentrum<br>München          |
| Leiterin          | Hermine Bögl-Schrag                |
| Teilnehmerbeitrag | 35 €                               |



## Klettern für „Groß & Klein“ an künstlichen Anlagen

### SNUPPERKLETTERN FÜR FAMILIEN MIT KINDERN UNTER 6 JAHREN

Kursziel:

Ausprobieren einer neuen Sportart, Sammeln von Bewegungserfahrung

Kursinhalt:

Ausrüstung vorstellen, Sicherungstechnik, Toprope-Klettern

Ausrüstung: K2, Leihhausrüstung vorhanden

Leistung: K + Eintritt + Ausrüstung

Besonderheit:

Kinder können das Klettern ausprobieren, Kleinkinder können mitgebracht werden

#### Veranstaltungsnummer 5460

|                   |                             |
|-------------------|-----------------------------|
| Termin            | 04.06., 15:30–18:30         |
| Ziel/Stützpunkt   | Kletterhalle<br>Nymphenburg |
| Leiter            | Andreas Hofmann             |
| Teilnehmerbeitrag | 30 € pro Erwachs.           |

#### Veranstaltungsnummer 5461

|                   |                             |
|-------------------|-----------------------------|
| Termin            | 27.06., 15:30–18:30         |
| Ziel/Stützpunkt   | Kletterhalle<br>Nymphenburg |
| Leiter            | Andreas Hofmann             |
| Teilnehmerbeitrag | 30 € pro Erwachs.           |

#### Veranstaltungsnummer 5462

|                   |                             |
|-------------------|-----------------------------|
| Termin            | 08.10., 15:00–18:30         |
| Ziel/Stützpunkt   | Kletterhalle<br>Nymphenburg |
| Leiter            | Andreas Hofmann             |
| Teilnehmerbeitrag | 30 € pro Erwachs.           |

## SNUPPERKLETTERN FÜR KINDER AB 6 JAHRE MIT EINEM ELTERnteIL

Kursziel:

Ausprobieren einer neuen Sportart, Sammeln von Bewegungserfahrung

Kursinhalt:

Ausrüstung vorstellen, Sicherungstechnik, Toprope-Klettern

Ausrüstung: K2, Leihhausrüstung vorhanden

Leistung: K + Eintritt + Ausrüstung

#### Veranstaltungsnummer 5465

|                   |                                 |
|-------------------|---------------------------------|
| Termin            | 05.06., 15:00–18:30             |
| Ziel/Stützpunkt   | Kletterzentrum<br>München       |
| Leiterinnen       | Sonja Deeg/<br>Alexa von Wehner |
| Teilnehmerbeitrag | 25 € pro Person                 |

#### Veranstaltungsnummer 5466

|                   |                           |
|-------------------|---------------------------|
| Termin            | 27.06., 9:30–12:30        |
| Ziel/Stützpunkt   | Kletterzentrum<br>München |
| Leiterin          | Lilly Flassbeck           |
| Teilnehmerbeitrag | 25 € pro Person           |

#### Veranstaltungsnummer 5467

|                   |                           |
|-------------------|---------------------------|
| Termin            | 10.07., 14:00–17:30       |
| Ziel/Stützpunkt   | Kletterzentrum<br>München |
| Leiterin          | Lilly Flassbeck           |
| Teilnehmerbeitrag | 25 € pro Person           |





## Klettern für „Groß & Klein“ im Gebirge

Die folgenden drei Veranstaltungen sind für Familien gedacht, in denen der eine oder andere klettert und der Rest der Familie gerne mit in die Berge kommt. Bitte vermerken Sie auf der Anmeldung alle Personen (Kletterer und Begleitpersonen). Die angegebene Teilnahmegebühr fällt für die Kletterer (Kinder & Erwachsene) an, Begleitpersonen über 6 Jahre zahlen pro Person EUR 5 bzw. EUR 10. Hinzu kommen pro Person die Kosten für Anreise, Unterkunft und Verpflegung.

Kursziel:  
Grundlage für das selbstständige Klettern in Klettergärten

Voraussetzung: allgemeine Sportlichkeit

Ausrüstung: K2 + Helm

Leistung: K

Zielgruppe:  
Erwachsene mit Kleinkindern  
ab ca. 1 Jahr (+/-)

## AUF DEN SPUREN DER NURMELTIERE

### Veranstaltungsnummer 5470

|                   |   |
|-------------------|---|
| Termin            | 19.–21.07.  |
| Kursinhalt        | wie bei Grundkurs künstl. Anlagen                               |
| Ziel/Stützpunkt   | S: Franz-Senn-Hütte<br>Az: 1,5 Std., Materialseilbahn           |
| Gebirgsgr./Gebiet | Stubai Alpen  |
| Leiter            | Birgit Lösch/<br>Andreas Hofmann                                |
| Teilnehmerbeitrag | 70 € Kurs Erwachsene<br>55 € Kurs Kinder<br>5 € Begleitpersonen |

## KLETTERN MIT KIND UND KEGEL

### Veranstaltungsnummer 5471

|                   |   |
|-------------------|---|
| Termin            | 22.–23.06./<br>*29.–30.06   |
| Kursinhalt        | wie bei Grundkurs Sportklettern                                   |
| Ziel/Stützpunkt   | Kletterzentrum München/Klettergarten S: Erfurter Hütte (Seilbahn) |
| Gebirgsgr./Gebiet | Rofan   |
| Leiter            | Andreas Hofmann/<br>N.N.  |
| Teilnehmerbeitrag | 105 € Kurs Erwachsene<br>85 € Kurs Kinder<br>5 € Begleitpersonen  |

## SONNE, EIS & PIZZA

### Familien-Kletter-Camp „Little Rock“

Gemeinschaftstour für selbstständige Kletterer unter allgemeiner Betreuung des Leiters.

Schwerpunkt Sportklettern in den Klettergärten im Sarcatal. Nach Absprache auch leichte Klettersteige oder leichte alpine Touren möglich.

Voraussetzung: Grundkurs Sportklettern

Ausrüstung: K 3

Leistung: K

Zielgruppe: Erwachsene mit Kleinkindern  
ab ca. 1 Jahr (+/-)

Die Teilnehmer betreuen die Kinder abwechselnd

### Veranstaltungsnummer 5472

|                   |   |
|-------------------|---|
| Termin            | *02.–06.10.                                       |
| Ziel/Stützpunkt   | S: Ferienwohnung/<br>Camping                      |
| Gebirgsgr./Gebiet | Gardaseeberge                                     |
| Leiter            | Andreas Hofmann/<br>N.N.                          |
| Teilnehmerbeitrag | 105 € Klettern Erwachsene<br>10 € Begleitpersonen |



## Kinder- & Jugendfreizeiten

### DER BERGWELT GANZ NAH Naturerlebnisfreizeit

Wir erkunden die Bergwelt – auch mit Geländespielen und Nachwanderung –, üben klettern, erforschen einen Gebirgsbach, beobachten Gamsen, sammeln Pilze oder Blaubeeren und horchen den Bäumen zu. Auf einer gemütlichen Berghütte kochen und backen wir selbst am Holzofen. Im Hüttenrat sammeln wir eure und unsere Ideen und planen gemeinsam, singen und spielen.

### Veranstaltungsnummer 5473

|                   |  |
|-------------------|--|
| Termin            | 07.–12.08.   |
| Ziel/Stützpunkt   | S: Wegscheidalm  |
| Gebirgsgr./Gebiet | Kaisergebirge  |
| Leiter            | Stefan Blersch/<br>Steffi Kreuzinger/<br>Volker Patalong |
| Teilnehmerbeitrag | 180 €  |
| Besonderheit      | für Mädels und Jungs<br>von 9–13 Jahren                  |

## MIT RUCKSACK, SEIL & KARABINER ...

Ihr wollt klettern, seid aber erst 9, 10, 11 oder 12 Jahre alt? Kein Problem, denn dann ist der Grundkurs Sportklettern genau richtig für euch. In der Fränkischen Schweiz gibt es viele geeignete Felsen für den Anfang.

Also, junge „Kletterfreaks“, kommt und meldet euch an!

### Veranstaltungsnummer 5474

|                   |                              |
|-------------------|------------------------------|
| Termin            | *11.–15.09.                  |
| Ziel/Stützpunkt   | S: Selbstversorgerhütte      |
| Gebirgsgr./Gebiet | Fränkische Schweiz           |
| Leiter            | Richard Preis/N.N.           |
| Teilnehmerbeitrag | 160 €                        |
| Leistung          | K + VP + Bus +<br>Ausrüstung |



Foto: Archiv Sektion Oberland





### Entscheidungs- und Sicherheitstraining

Kursinhalt:

Reagieren auf extreme und unvorhergesehene Situationen, Entscheidungstraining, Rückzug, Orientierung in unbekanntem Gelände und bei schlechter Sicht

Voraussetzung: Kurs Bergsteigen

Ausrüstung: E 1

Leistung: K

#### Veranstaltungsnummer 5140

|                   |  |
|-------------------|--|
| Termin            | 11.–13.10.                                 |
| Ziel/Stützpunkt   | nach Wetterlage<br>(Selbstversorger-Hütte) |
| Leiter            | Herbert Hoffmann                           |
| Teilnehmerbeitrag | 65 €                                       |



### Spaltenbergung

Kursziel:

selbstständige Bergung von Seilpartnern aus einer Gletscherspalte

Kursinhalt:

Verhalten bei Spaltensturz, Verankerungsbau, Spaltenbergung mit loser Rolle, mit Flaschenzug und Selbststrettung

Voraussetzung:

Grundkurs Bergsteigen, Grundlagen der Seil- und Sicherungstechnik

Ausrüstung: E 1

Leistung: K

#### Veranstaltungsnummer 5145

|                   |                         |
|-------------------|-------------------------|
| Termin            | 12.–14.07.              |
| Ziel/Stützpunkt   | S: Braunschweiger Hütte |
| Gebirgsgr./Gebiet | Ötztaler Alpen          |
| Leiter            | Clemens Schlegel        |
| Teilnehmerbeitrag | 65 €                    |

### TRAINING SPALTENBERGUNG

Kursinhalt:

Wiederholung der Abläufe der Spaltenbergung mit loser Rolle, Flaschenzug und Selbststrettung ohne Verankerungsbau

Voraussetzung:

Kenntnisse der Spaltenbergung

Leistung: K



#### Veranstaltungsnummer 5146

|                   |                             |
|-------------------|-----------------------------|
| Termin            | 10.06.,<br>18:00–21:00 Uhr  |
| Ziel/Stützpunkt   | Kletterhalle<br>Nymphenburg |
| Leiter            | Wolfgang Ohlendorf          |
| Teilnehmerbeitrag | 30 €                        |



### Orientierung, Wetterkunde

#### ORIENTIERUNG MIT KARTE, KOMPASS UND HÖHENMESSER

Kursziel:

Sichere Orientierung im Gelände

Kursinhalt:

Karteninhalt, Karten lesen, Umsetzen des Kartenbildes auf das natürliche Gelände, Orientierung an natürlichen Hilfsmitteln, Anwendung von Kompass und Höhenmesser, Methoden der Standortbestimmung – mit vielen praktischen Übungen

Voraussetzung: keine

Ausrüstung: Kompass, Höhenmesser

Leistung: K

#### Veranstaltungsnummer 5150

|                   |  |
|-------------------|--|
| Termin            | 03./05./10./12.06.,<br>18:00–22:00 Uhr |
| Ziel/Stützpunkt   | Service-Stelle, Tal 42                 |
| Leiter            | Pascal Munnix                          |
| Teilnehmerbeitrag | 27 €                                   |

Bus & Bahn

#### Veranstaltungsnummer 5151

|                   |                         |
|-------------------|-------------------------|
| Termin            | *01.–02.06.             |
| Ziel/Stützpunkt   | S: Falkenhütte          |
| Gebirgsgr./Gebiet | Karwendel               |
| Leiter            | Sepp Scheichenzuber     |
| Teilnehmerbeitrag | 55 €                    |
| Besonderheit      | mit Training im Gelände |

#### Veranstaltungsnummer 5152

|                   |                         |
|-------------------|-------------------------|
| Termin            | *21.–22.09.             |
| Ziel/Stützpunkt   | nach Wetterlage         |
| Leiter            | Herbert Hoffmann        |
| Teilnehmerbeitrag | 55 €                    |
| Besonderheit      | mit Training im Gelände |

### GRUNDKURS GPS

Kursziel: Orientierung im Gelände mit GPS

Kursinhalt:

GPS-Orientierung in Theorie und Praxis

Voraussetzung: Erfahrung im Kartenlesen

Ausrüstung:

Kompass, Höhenmesser, evtl. GPS

Leistung: K

#### Veranstaltungsnummer 5155

|                   |  |
|-------------------|--|
| Termin            | 04./11.06.,<br>18:00–22:00 Uhr               |
| Ziel/Stützpunkt   | Service-Stelle, Tal 42/<br>Englischer Garten |
| Leiter            | Pascal Munnix                                |
| Teilnehmerbeitrag | 20 €   |

### WETTERKUNDE

Kursziel:

Beurteilung der Wetterlage vor und während der Tour

Kursinhalt:

Elemente des Wetters, Temperatur – Wolken – Niederschlag – Wind. Allgemeine Gesetzmäßigkeiten des Wetters, wichtige Alpinwetterlagen und Wetterkarten (Frontensysteme), meteorologischer Umgang mit dem Höhenmesser, Wettergefahren, Wetterbeobachtungen, Wettervorhersagen

Voraussetzung: keine

Leistung: K

#### Veranstaltungsnummer 5160

|                   |                          |
|-------------------|--------------------------|
| Termin            | 15./16.05., ab 18:30 Uhr |
| Ziel/Stützpunkt   | Service-Stelle, Tal 42   |
| Leiter            | Andreas Mohr             |
| Teilnehmerbeitrag | 15 €                     |

#### Veranstaltungsnummer 5161

|                   |                        |
|-------------------|------------------------|
| Termin            | 12./19.11., ab 18:30   |
| Ziel/Stützpunkt   | Service-Stelle, Tal 42 |
| Leiter            | Herbert Hoffmann       |
| Teilnehmerbeitrag | 15 €                   |



### Konditionstraining für Bergsportler in Theorie & Praxis

Kursziel:

Vermittlung von Grundkenntnissen Sportwissenschaft über Kraft, Schnelligkeit, Beweglichkeit und Koordination

Kursinhalt:

Vermittlung von geeigneten Trainingsmethoden zur Verbesserung der Kraft, Ausdauer und Beweglichkeit in ihrer jeweiligen Spezifik für den Bergsport

Voraussetzung: keine

Leistung: K

#### Veranstaltungsnummer 5165

|                   |                                    |
|-------------------|------------------------------------|
| Termin            | 03./04./05.06.,<br>18:00–20:00 Uhr |
| Ziel/Stützpunkt   | Kletterzentrum<br>München          |
| Leiter            | Wolfgang Ohlendorf                 |
| Teilnehmerbeitrag | 20 €                               |

Mountainbike-Kurse  
siehe Programm  
der Sektion München,  
Seite 80!



Foto: Archiv Sektion Oberland





**BILORA**

...ideal für unterwegs

## OUTDOOR SET

**Tasche:**  
praktisch &  
vielseitig,  
aus strapazier-  
fähigem Nylon-  
material  
**Kompass:**  
mit Schutzdeckel,  
ölgelagert



Universaltasche & Kompass



**Fernglas:**  
klein & handliches  
Dachkantprismenglas

Bleistift & Fernglas 10x25



Alles dabei &

Platz für mehr...



**Lampe:**  
komplett  
mit Batterie  
**Messer:**  
elegant &  
funktional,  
Edelstahl

Taschenlampe und -messer



### Landschafts- Fotografie

**Kursziel:**  
Verbesserung der Qualität Ihrer Bilder

**Kursinhalt:**  
u.a. Technik, Bildaufbau, Tipps für die  
Praxis, Anwenden des Gelernten bei  
Exkursion, Nachbesprechung der Ex-  
kursion. Schwerpunkt Landschafts- und  
Bergfotografie

**Leistung:**  
K (6 Abende + 1-2 Exkursionstage),  
Material nicht inbegriffen!

#### Veranstaltungsnummer 5165

**Termin** 18./25.09./09./16.10.  
Exkursion: 20.10. u./o.  
27.10.  
Nachbesprechung:  
13.11. u./o. 20.11.

**Ziel/Stützpunkt** Service-Stelle, Tal 42/  
Bayer. Oberland

**Leiter** Achim Metzler

**Teilnehmerbeitrag** 45 €

### Erste Hilfe-Themen & Bergrettung

#### ALPINE ERSTE HILFE UND GEFAHREN IM GEBIRGE

**Kursinhalt:**  
Erlernen und Trainieren von Erste Hilfe-  
Maßnahmen in alpinen Notfallsituatio-  
nen, Herz-Lungen-Wiederbelebung, Ver-  
sorgung von Verletzungen und Knochen-  
brüchen, Lagerungsarten, Ausrüstungs-  
kunde.

Mit Erste Hilfe-Bescheinigung

Voraussetzung: keine

Leistung: K

#### Veranstaltungsnummer 5180

**Termin** 09./11./16./18.09.,  
ab 18:00 Uhr

**Ziel/Stützpunkt** Service-Stelle, Tal 42

**Leiter** Bergwacht München

**Teilnehmerbeitrag** 35 €

Erhältlich bei:

**Fotopoint**  
FOTO • FILM • DIGITAL • TELEFON

**Telepoint**  
FOTO • FILM • DIGITAL • TELEFON

**wöltje  
FOTO  
TREFF**

**europa  
foto**  
Grenzenlos gut

**GLOBUS**

...in allen guten Fotofachgeschäften &  
Fotoabteilungen der Media-Märkte





### ALPINE ERSTE HILFE EXTREM

**Kursinhalt:**  
Erlernen und Trainieren von Erste Hilfe-Maßnahmen in alpinen Notfallsituationen mit Erweiterung in behelfsmäßigen Rettungs- und Transportmethoden, Notfallversorgung unter erschwerten Bedingungen, z. B. nachts, in schwierigem Gelände. Training durch spezielle Fallbeispiele.

Mit Erste Hilfe-Bescheinigung

**Voraussetzung:**  
sicheres Beherrschen des III. Schwierigkeitsgrades und der notwendigen Sicherungstechnik

Leistung: K

#### Veranstaltungsnummer 5181

|                   |  |
|-------------------|--|
| Termin            | 05.-08.09.                               |
| Ziel/Stützpunkt   | Selbstversorgerhütte in den bayer. Alpen |
| Leiter            | Bergwacht München                        |
| Teilnehmerbeitrag | 150 €                                    |

### ALPINE ERSTE HILFE AN KINDERN

**Kursinhalt:**  
Erlernen und Trainieren von Erste Hilfe-Maßnahmen bei Kindern in alpinen Notfallsituationen, u.a. Herz-Lungen-Wiederbelebung, Umgang mit verletzten/erkrankten Kindern, spezielle Notfallsituationen mit Kindern, Ausrüstungskunde.

Mit Teilnahme-Bescheinigung

**Voraussetzung:** keine

Leistung: K

#### Veranstaltungsnummer 5182

|                   |                                  |
|-------------------|----------------------------------|
| Termin            | 05./12./19./26.11., ab 18:00 Uhr |
| Ziel/Stützpunkt   | Service-Stelle, Tal 42           |
| Leiter            | Bergwacht München                |
| Teilnehmerbeitrag | 40 €                             |

### ERSTE HILFE-TRAINING

**Kursinhalt:**  
Wiederholen der wichtigsten Erste Hilfe-Maßnahmen im Gebirge

**Voraussetzung:**  
Erste Hilfe-Kurs liegt nicht länger als 3 Jahre zurück

Leistung: K

#### Veranstaltungsnummer 5183

|                   |                        |
|-------------------|------------------------|
| Termin            | 24.07., 18:00 Uhr      |
| Ziel/Stützpunkt   | Service-Stelle, Tal 42 |
| Leiter            | Bergwacht München      |
| Teilnehmerbeitrag | 8 €                    |

#### Veranstaltungsnummer 5184

|                   |                        |
|-------------------|------------------------|
| Termin            | 24.09., 18:00 Uhr      |
| Ziel/Stützpunkt   | Service-Stelle, Tal 42 |
| Leiter            | Bergwacht München      |
| Teilnehmerbeitrag | 8 €                    |

### NOTFALLMEDIZINISCHER VORTRAG: Thermische Schäden im Sommer

**Inhalt:**  
u.a. Erkennen von Gefahren, Maßnahmen bei Sonnenstich, Hitzeerschöpfung, Hitzschlag, Exikose, Sonnenallergie, Sonnenbrand

Leistung: K

#### Veranstaltungsnummer 5185

|                   |                        |
|-------------------|------------------------|
| Termin            | 23.07., 18:00 Uhr      |
| Ziel/Stützpunkt   | Service-Stelle, Tal 42 |
| Leiter            | Bergwacht München      |
| Teilnehmerbeitrag | 8 €                    |

## SPORT UND NATUR

### MOUNTAINBIKEN FÜR GEOLOGISCH INTERESSIERTE

Rund um die Reiter Alpe (Wachterl-Runde) und auf die Loferer Alm führen unsere beiden mittelschweren Mountainbike-Touren. Jede Tour ist für sich schon ein Schmankerl.

Gleichzeitig führen diese Touren durch geologisch ausgesprochen interessante Gebiete, auf denen wir viele geologische Zusammenhänge erkennen können.

#### Veranstaltungsnummer 5170

|                   |                       |
|-------------------|-----------------------|
| Termin            | *08.-09.06.           |
| Ziel/Stützpunkt   | S: Campingplatz Unken |
| Gebirgsg./Gebiet  | Salzburger Land       |
| Leiter            | Eckart Kolb           |
| Teilnehmerbeitrag | 40 €                  |

### FASZINATION BODEN

Diese leichte Wanderung unter der Alpspitze steht ganz unter dem Motto „Boden“.

Gezeigt wird, wie unterschiedlich die Böden selbst innerhalb eines solch kleinen Gebietes sein können, welchen Einfluss die Böden auf die Pflanzen haben, wie sie aber auch von der Geologie abhängen oder wie sich der ‚Sauere Regen‘ auf die Alpenböden auswirken kann.

#### Veranstaltungsnummer 5171

|                   |                    |
|-------------------|--------------------|
| Termin            | 20.07.             |
| Ziel/Stützpunkt   | Alpspitze          |
| Gebirgsg./Gebiet  | Wettersteingebirge |
| Leiter            | Eckart Kolb        |
| Teilnehmerbeitrag | 20 €               |

### PFLANZEN BESTIMMEN AUF DER KENZENHÜTTE

Pflanzen merkt man sich am besten, wenn man sie selbst bestimmt hat. Der Schwerpunkt dieses Kurses liegt auf dem selbstständigen Bestimmen von Pflanzen. Der Kurs richtet sich sowohl an Anfänger ohne Vorkenntnisse wie auch an Fortgeschrittene, die sich auch an Gräser oder Bäume ‚wagen‘. Wir wollen uns aber auch ökologischen Zusammenhänge, in die die Pflanze steht – z. B. den Boden, Gestein oder das Klima – erarbeiten. Die freundlich bewirtete Kenzenhütte wie auch die vielfältige Botanik im weiteren Umkreis der Hütte sind ganz der richtige Ort für dieses Wochenende (leichte Wanderung).

#### Veranstaltungsnummer 5172

|                   |                  |
|-------------------|------------------|
| Termin            | 13.-14.07.       |
| Ziel/Stützpunkt   | S: Kenzenhütte   |
| Gebirgsg./Gebiet  | Ammergauer Alpen |
| Leiter            | Eckart Kolb      |
| Teilnehmerbeitrag | 40 €             |



Foto: Eckart Kolb



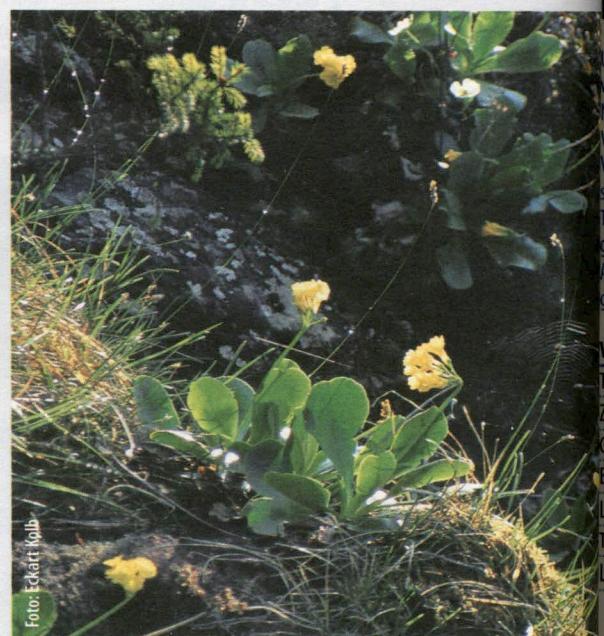

## Nordlandreise 2002

### FJELLWANDERN, KANUTREKKING UND GRANITKLETTERN IN SCHWEDEN UND NORWEGEN!

Alle drei Teile können einzeln gebucht oder miteinander kombiniert werden!

### FJELLWANDERN IN NORWEGEN/SCHWEDEN

Unsere Reise geht von Oslo in das Fjellwandelgebiet im Grenzland zwischen Norwegen/Schweden und Hardanger Vidda.

Von einem Zelt- und Hüttenplatz aus starten wir unsere (auch mehrtägigen) Touren. Übernachtet wird auf höher gelegenen Zeltplätzen. Für manchen Abstieg können noch die Firngleiter genutzt werden.

#### Veranstaltungsnummer 5910

|                   |                    |
|-------------------|--------------------|
| Termin            | *30.06.–07.07.     |
| Ziel/Stützpunkt   | Camping und Hütten |
| Gebirgsgr./Gebiet | Hardanger Vidda    |
| Bewertung         | mittel             |
| Leiter            | Dieter Schmid      |
| Teilnehmerbeitrag | 155 €              |
| Leistung          | K                  |

### KANUTREKKING IM SCHWEDISCHEN KANULAND

Weiter geht's nach „Kanuland“, einer ausgedehnten Seen- und Flusslandschaft inmitten schwedischer Wälder. Unsere Kanu-Tour unter Leitung des Kanulehrers Wolfgang Grabscheid führt uns 7 Tage und Nächte durch ein schwedisches Traum-Kanurevier.

Wir führen die komplette Ausrüstung und Verpflegung im Boot mit. Am Anfang und Ende dieser Tour übernachten wir in Hütten.

Damit auch Kanu-Neulinge an dieser Tour teilnehmen können, erlernen wir am 8./9. Juni in einem Vorbereitungs-Kurs am Lech das „Kanu-Handwerk“.

#### Veranstaltungsnummer 5911

|                   |  |
|-------------------|--|
| Termin            | *07.–16.07.  |
| Ziel/Stützpunkt   | Camping + Hütten   |
| Gebirgsgr./Gebiet | „Kanuland“ Schweden  |
| Leiter            | Wolfgang Grabscheid/<br>Kanutrekking Kaufering                                 |
| Teilnehmerbeitrag | 610 €  |
| Leistung          | K + VP + Campingplatzgebühren + Kanuausrüstung                                 |
| Ausrüstung        | Campingausrüstung (kann evtl. geliehen werden), Boots-ausrüstung ist vorhanden |
| Besonderheit      | inkl. Trainingswochenende 8./9.06. am Lech                                     |



Foto: Birgit Bernskötter

### GRANITKLETTERN IN JOTUNHEIMEN

Im Anschluss geht's einige Stunden nach Westen in die mittelnorwegischen Klettergebiete von Jotunheimen: Alpines Granitklettern in einem der größten Gebirgsstöcke des Nordens. Wir klettern dort ab Schwierigkeitsgrad IV, immer am Wetter ausgerichtet, mit alpinen Zu- und Abstiegen. Die Kletterer sollten in den Alpen mindestens III+-Touren und manche Viererstelle selbstständig geklettert sein. Am 16. Juni (Ersatztermin 23. Juni) obligatorisches Testklettern im Wilden Kaiser (eintägig).

#### Veranstaltungsnummer 5912

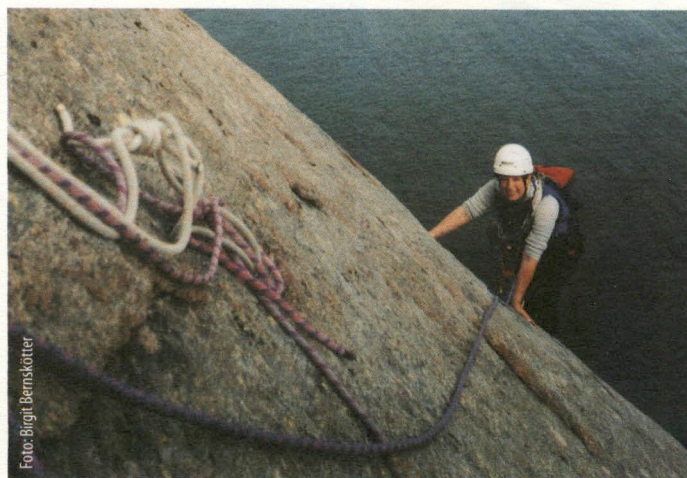
|                   |   |
|-------------------|---|
| Termin            | *16.–22.07.   |
| Ziel/Stützpunkt   | Camping   |
| Gebirgsgr./Gebiet | Jotunheimen/<br>Norwegen                                  |
| Bewertung         | SG IV   |
| Leiter            | Dieter Schmid   |
| Teilnehmerbeitrag | 180 €   |
| Leistung          | K   |
| Besonderheit      | inkl. Testklettern am 16.06. oder 23.06. (wetterabhängig) |





## anmelden – reinsetzen – abschalten

### BUSTOUR ZUM GROSSGLOCKNER UND ZUM GROSSVENEDIGER

19.–21.07.2002

Start: Freitagmorgen in München

Ablauf: Freitag Aufstieg zur jeweiligen Hütte, Samstag und Sonntag Touren nach Programm, Sonntag Abstieg ins Tal und Abholung durch Bus

Veranstaltungsnummer 5900

Freitag – Sonntag S: Stüdlhütte (Az: vom Lucknerhaus 3 Std.)

#### Samstag

Ziel Romariswandkopf (3.508 m)

Bewertung leichte Gletschertour  
Az: ca. 3 Std.,  
Gz: ca. 5 Std.

#### Sonntag

Ziel Großglockner (3.798) über Adlersruhe, Abstieg zum Lucknerhaus

Bewertung schwere Hochtour  
Az: 5–6 Std.,  
Gz bis Hütte: ca. 9 Std.

Voraussetzung Grundkurs Bergsteigen oder Grundkurs Eis

Teilnehmerbeitrag 100 €

Leistungen K + B

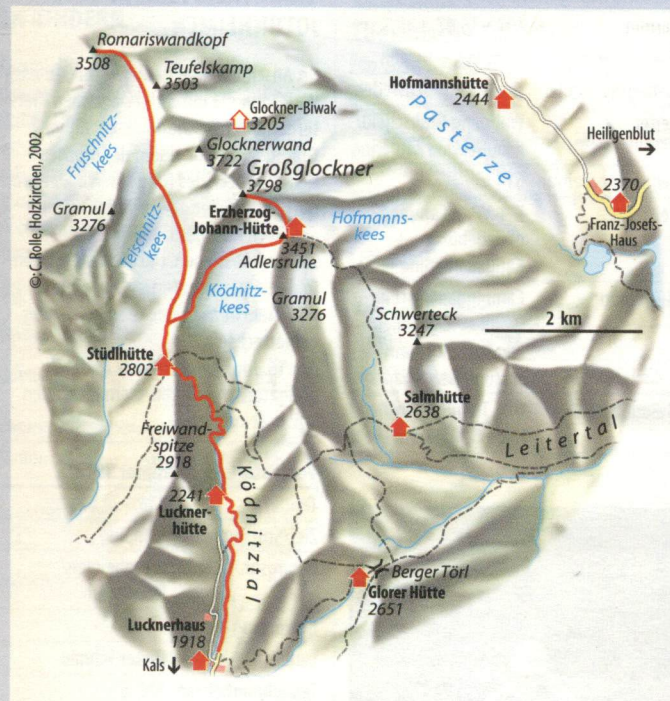
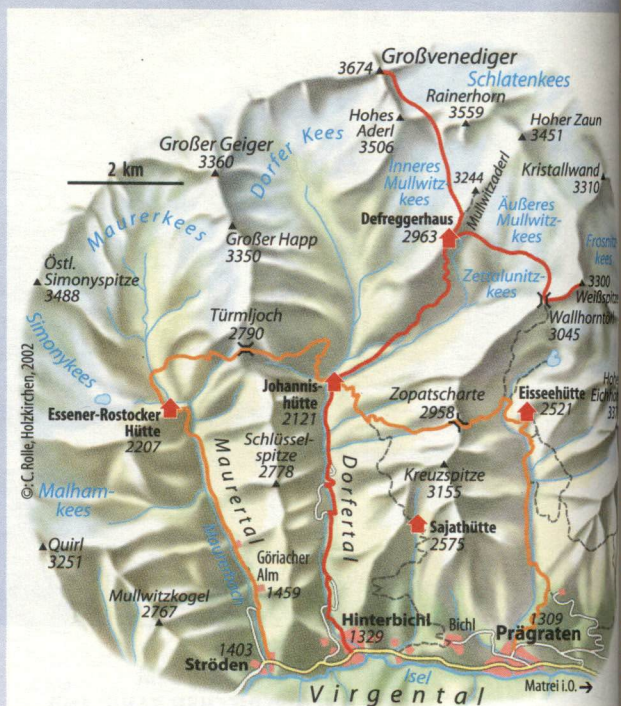

### Veranstaltungsnummer 5901

Freitag – Sonntag S: Johannishütte (Az: von Hinterbichl 2,5 Std.)

#### Samstag

Ziel Weißspitze (3.300m)  
Bewertung mittlere Hochtour  
Az: 4 Std., Gz: 6–7 Std.

#### Sonntag

Ziel Großvenediger (3.674m)  
Bewertung mittlere Hochtour  
Az: 4–5 Std., Gz bis Hütte: 6–7 Std.

Voraussetzung Grundkurs Bergsteigen oder Grundkurs Eis

Teilnehmerbeitrag 90 €

Leistungen K + B

### Veranstaltungsnummer 5902

Freitag S: Essener-Rostocker Hütte (Az: 2,5 Std.)

#### Samstag

Ziel/Stützpunkt Tümljoch, Schwefelhöhenweg zur Johannishütte, S: Johannishütte  
Bewertung mittlere Bergwanderung  
Gz: 6–7 Std.

#### Sonntag

Ziel Zopatscharte (2.850m), Venediger Höhen – Prägraten  
Bewertung mittlere Bergwanderung  
Gz: 6–7 Std.

Teilnehmerbeitrag 80 €

Leistungen K + B





Bergwandern

Bewertung der Schwierigkeiten beim Bergwandern

Leicht: Die Bergwanderungen führen über markierte Wege und Steige.

Mittel: Die Bergwanderungen führen im Allgemeinen über markierte Wege und Steige. Trittsicherheit ist erforderlich. Kurze weglose Abschnitte stellen keine technischen Anforderungen dar.

Anspruchsvoll: Die Bergtouren können auch durch wegloses Gelände führen. Sie erfordern Trittsicherheit und Schwindelfreiheit (Fels bis I).

Az: Aufstiegszeit, bei Anstiegen vom Tal aus Gesamtzeit: Tal – Hütte – Gipfel

Gz: Angabe der täglichen Gesamtzeit (Aufstieg und Abstieg)

S: Stützpunkt für die Übernachtung

Alle Teilnehmerbeiträge beinhalten, soweit nicht anders angegeben, ausschließlich die Kursgebühr bzw. bei geführten Touren die Gebühr für die Führer. Dazu kommen je nach Kurs/Tour Kosten für Anreise, Eintritt, Übernachtung, Verpflegung etc., die in der Regel individuell vor Ort zu bezahlen sind.

BERGE, WASSER & ROTWEIN

|                           |  |
|---------------------------|--|
| Veranstaltungsnummer 5800 |  |
| Termin                    | *30.05.–02.06.                           |
| Ziel/Stützpunkt           | S: Pension                               |
| Gebirgsgr./Gebiet         | Gardaseeberge                            |
| Bewertung                 | mittel, Az: 2,5–4 Std., Gz: 5–7 Std.     |
| Leiter                    | Ulrike Lippoldmüller/<br>Georg Wildmoser |
| Teilnehmerbeitrag         | 95 €                                     |



WANDERN ZUR SCHÖNSTEN BLÜTEZEIT ZWISCHEN LAGO MAGGIORE UND MONTE ROSA

|                           |  |
|---------------------------|--|
| Veranstaltungsnummer 5801 |  |
| Termin                    | 21.–28.06.                             |
| Ziel/Stützpunkt           | Ossolatäler<br>S: Hotel im Bognancotal |
| Gebirgsgr./Gebiet         | Bergamasker Alpen                      |
| Bewertung                 | leicht, Gz: ca. 6 Std.                 |
| Leiterin                  | Emma Rapp                              |
| Teilnehmerbeitrag         | 155 €                                  |

|                           |   |
|---------------------------|---|
| Veranstaltungsnummer 5802 |   |
| Termin                    | 28.06.–05.07.                                 |
| Ziel/Stützpunkt           | Ossolander Höhenweg<br>S: Gasthöfe und Hütten |
| Gebirgsgr./Gebiet         | Bergamasker Alpen                             |
| Bewertung                 | mittel, Gz: 6–8 Std.                          |
| Leiterin                  | Emma Rapp                                     |
| Teilnehmerbeitrag         | 155 €   |

NATUR AKTIV ERLEBEN Höhenwege in den Lechtaler Alpen

|                           |                      |
|---------------------------|----------------------|
| Veranstaltungsnummer 5803 |                      |
| Termin                    | *21.–27.07.          |
| Ziel/Stützpunkt           | S: Berghütten        |
| Gebirgsgr./Gebiet         | Lechtaler Alpen      |
| Bewertung                 | mittel, Gz: 6–7 Std. |
| Leiter                    | Sepp Hanel           |
| Teilnehmerbeitrag         | 155 €                |

WANDERN MIT AUSSICHT

|                           |   |
|---------------------------|---|
| Veranstaltungsnummer 5804 |   |
| Termin                    | 12.–14.07.  |
| Ziel/Stützpunkt           | Sonneck 2.260 m, Pyramidenspitze 1.997 m<br>S: Hans-Berger-Haus |
| Gebirgsgr./Gebiet         | Kaisergebirge   |
| Bewertung                 | mittel, Az: ca. 4 Std., Gz: 8–10 Std.                           |
| Leiterin                  | Petra Schwaderlapp  |
| Teilnehmerbeitrag         | 60 €  |

BEKANNTES & UNBEKANNTES ENGADIN

|                           |                                      |
|---------------------------|--------------------------------------|
| Veranstaltungsnummer 5805 |                                      |
| Termin                    | *11.–18.08.                          |
| Ziel/Stützpunkt           | S: Gasthof in Celerina               |
| Gebirgsgr./Gebiet         | Graubünden/Engadin                   |
| Bewertung                 | mittel, Az: bis 4 Std., Gz: 6–8 Std. |
| Leiterin                  | Monika Mertens                       |
| Teilnehmerbeitrag         | 170 €                                |

NATUR ERWANDERN & ERLEBEN

|                           |   |
|---------------------------|---|
| Veranstaltungsnummer 5806 |   |
| Termin                    | *04.–10.08.                                 |
| Ziel/Stützpunkt           | S: Berghütten                               |
| Gebirgsgr./Gebiet         | Lechtaler Alpen/<br>Gebietsdurchquerung     |
| Bewertung                 | schwer, Az: 5 Std., Gz: 8–10 Std.<br>SG: II |
| Leiter                    | Richard Preis                               |
| Teilnehmerbeitrag         | 155 €                                       |

Mountainbike-Touren  
siehe Programm  
der Sektion München,  
Seite 90!





## VON FERN GRÜSST DER ORTLER

## Veranstaltungsnummer 5807

|                   |  |
|-------------------|--|
| Termin            | *05.–10.08.                            |
| Ziel/Stützpunkt   | Martelltal<br>S: Alpengasthof Zufritt  |
| Gebirgsgr./Gebiet | Ortleralpen                            |
| Bewertung         | mittel, Az: 3–4 Std.,<br>Gz: 8–10 Std. |
| Leiterin          | Petra Schwaderlapp                     |
| Teilnehmerbeitrag | 145 €                                  |

EDELWEISSWIESEN UND  
BIZARRER FELS

## Durchquerung der Brenta

## Veranstaltungsnummer 5808

|                   |  |
|-------------------|--|
| Termin            | *04.–10.08.  |
| Ziel/Stützpunkt   | S: Berghütten  |
| Gebirgsgr./Gebiet | Brentagruppe   |
| Bewertung         | schwer, Az: 3–4 Std.,<br>Gz: 6–8 Std.                        |
| Leiterin          | Ulrike Lippoldmüller   |
| Teilnehmerbeitrag | 170 €  |
| Besonderheit      | Testtour 07.07.<br>Montscheinspitze-<br>Überschreitung, SG I |

WUNDERWELT DER ZAUBER-  
BERGEDurchquerung der Schladminger  
Tauern

## Veranstaltungsnummer 5809

|                   |   |
|-------------------|---|
| Termin            | *15.–18.08.                             |
| Ziel/Stützpunkt   | S: Hans-Wödl-Hütte,<br>Preintaler Hütte |
| Gebirgsgr./Gebiet | Schladminger Tauern                     |
| Bewertung         | mittel, Az: 3 Std.,<br>Gz: 6–7 Std.     |
| Leiter            | Udo Steffen                             |
| Teilnehmerbeitrag | 95 €                                    |

STILLE TOUREN IM NATIONAL-  
PARK HOHE TAUERN

## Veranstaltungsnummer 5810

|                   |   |
|-------------------|---|
| Termin            | *15.–18.08.                             |
| Ziel/Stützpunkt   | S: Neues Sadnig Haus                    |
| Gebirgsgr./Gebiet | Goldberggruppe/<br>Hohe Tauern          |
| Bewertung         | mittel, Az: 2,5–4 Std.,<br>Gz: 4–7 Std. |
| Leiter            | Georg Wildmoser                         |
| Teilnehmerbeitrag | 95 €                                    |



Foto: Eckart Kolb

## ÜBER ALMEN UND GIPFEL –

## Schlern, Langkofel, Sella, Nurolau

## Veranstaltungsnummer 5811

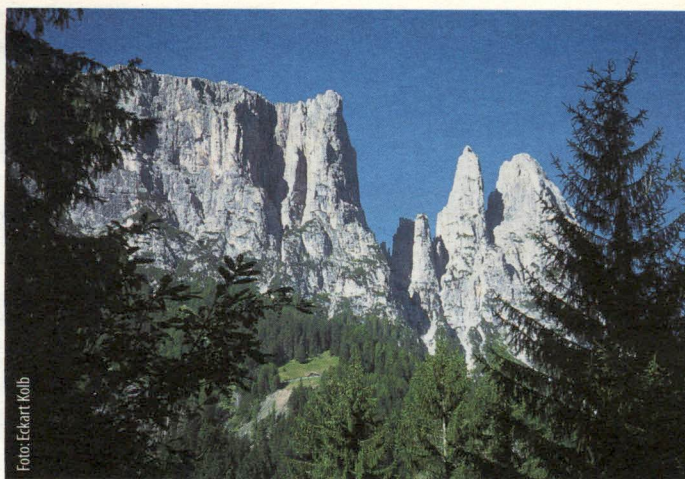
|                   |   |
|-------------------|---|
| Termin            | *20.–23.09.                               |
| Ziel/Stützpunkt   | Grödnertal                                |
| Gebirgsgr./Gebiet | Dolomiten                                 |
| Bewertung         | mittel, Az: 2,5–4 Std.,<br>Gz: 5–7,5 Std. |
| Leiter            | Ulrike Lippoldmüller/<br>Georg Wildmoser  |
| Teilnehmerbeitrag | 95 €                                      |

## WO DER WILDBACH RAUSCHT ...

## Veranstaltungsnummer 5812

|                   |  |
|-------------------|--|
| Termin            | 27.–29.09.                                   |
| Ziel/Stützpunkt   | S: Ferienwohnung u.<br>Gasthof<br>in Gramais |
| Gebirgsgr./Gebiet | Lechtaler Alpen                              |
| Bewertung         | mittel, Az: 3,5 Std.,<br>Gz: 6–8 Std.        |
| Leiterin          | Petra Schwaderlapp                           |
| Teilnehmerbeitrag | 70 €   |

## MYSTIK &amp; WANDERN

## Rosengarten, Latemar und Marmolada

## Veranstaltungsnummer 5813

|                   |                                |
|-------------------|--------------------------------|
| Termin            | *29.09.–06.10.                 |
| Ziel/Stützpunkt   | S: Gasthof<br>ca. 35 € ÜN/HP   |
| Gebirgsgr./Gebiet | Dolomiten                      |
| Bewertung         | mittel, Az: 3 Std.,<br>Gz: 6–7 |
| Leiterin          | Monika Mertens                 |
| Teilnehmerbeitrag | 170 €                          |

NATURGENUSS & GAUMEN-  
FREUDEN

## Veranstaltungsnummer 5814

|                   |                                   |
|-------------------|-----------------------------------|
| Termin            | 02.–06.10.                        |
| Ziel/Stützpunkt   | Limone<br>S: Ferienwohnung        |
| Gebirgsgr./Gebiet | Westl. Gardaseeberge              |
| Bewertung         | mittel, Az: 3 Std.,<br>Gz: 8 Std. |
| Leiterin          | Petra Schwaderlapp                |
| Teilnehmerbeitrag | 120 €                             |



Foto: Archiv Sektion Oberland



## Klettersteige

**Leichte Klettersteige** haben große Abschnitte Gehgelände. Künstliche Hilfsmittel beschränken sich auf Drahtseile, Eisenstifte als Tritte und Leitern. Ausgesetzte Passagen kommen nur stellenweise vor.

**Mittelschwere Klettersteige** erfordern körperliche Gewandtheit und die ausgesetzten Passagen können häufiger und länger sein.

**Schwere Klettersteige** sind über große Abschnitte oder auch durchgehend Klettergelände. Der Steig ist mit Drahtseilen, Eisenstiften und Leitern versehen und erfordert körperliche Gewandtheit sowie Kraft, um senkrechte bzw. leicht überhängende Passagen zu bewältigen.

IN DER HEIMAT VON BÄREN  
UND WÖLFENAnspruchsvolle Wanderungen und  
leichte Klettersteige

## Veranstaltungsnummer 5820

|                   |                                       |
|-------------------|---------------------------------------|
| Termin            | *12.–21.07.                           |
| Ziel/Stützpunkt   | Gran Sasso/<br>Durchquerung           |
| Gebirgsgr./Gebiet | Abruzzen                              |
| Bewertung         | mittel, Az: 3–5 Std.,<br>Gz: 6–8 Std. |
| Leiter            | Flavia Zaccaria/<br>Lothar Dedek      |
| Teilnehmerbeitrag | 200 €                                 |

## GIPFELTREFFEN

## Tour mit Klettersteig und Gletscher

Bus &  
Veranstaltungsnummer 5821

|                   |                      |
|-------------------|----------------------|
| Termin            | *31.07.–04.08.       |
| Ziel/Stützpunkt   | S: Berghütten        |
| Gebirgsgr./Gebiet | Rätikon/Durchquerung |
| Bewertung         | mittel, Gz: 6–7 Std. |
| Leiterin          | Heidi Bertram        |
| Teilnehmerbeitrag | 120 €                |





## INTERMEZZO IN CORTINA

## Veranstaltungsnummer 5830

|                   |   |
|-------------------|---|
| Termin            | *24.-31.08.                                 |
| Ziel/Stützpunkt   | Cortina d'Ampezzo<br>S: Campingplatz/Hütten |
| Gebirgsgr./Gebiet | Ampezzaner Dolomiten                        |
| Bewertung         | schwer, Az: 5 Std.,<br>Gz: 8 Std.           |
| Leiter            | Werner Auerbach                             |
| Teilnehmerbeitrag | 190 € inkl. Testtour                        |
| Besonderheit      | Testtour Klettersteig<br>27.-28.07.         |

## DOLOMITI DI BRENTA

## Veranstaltungsnummer 5822

|                   |  |
|-------------------|--|
| Termin            | *01.-07.09.                            |
| Ziel/Stützpunkt   | S: Berghütten                          |
| Gebirgsgr./Gebiet | Brentagruppe                           |
| Bewertung         | schwer, Az: 4-5 Std.,<br>Gz: 8-10 Std. |
| Leiter            | Phil Langer                            |
| Teilnehmerbeitrag | 190 €                                  |

## IM HERZEN DER DOLOMITEN

## Veranstaltungsnummer 5823

|                   |                                   |
|-------------------|-----------------------------------|
| Termin            | *16.-20.09.                       |
| Ziel/Stützpunkt   | Fanes<br>S: Lavarella Hütte       |
| Gebirgsgr./Gebiet | Dolomiten                         |
| Bewertung         | mittel, Az: 4 Std.,<br>Gz: 8 Std. |
| Leiter            | Ferdl Kraus                       |
| Teilnehmerbeitrag | 120 €                             |

## CIVETTA: DIE AUSSICHT IST'S!

## Schwere Klettersteige

## Veranstaltungsnummer 5831

|                   |                                   |
|-------------------|-----------------------------------|
| Termin            | *21.-29.09.                       |
| Ziel/Stützpunkt   | Civetta                           |
| Gebirgsgr./Gebiet | Dolomiten                         |
| Bewertung         | schwer, Az: 4-6 Std.,<br>Gz: 8-10 |
| Leiter            | Norbert Scharl                    |
| Teilnehmerbeitrag | 230 € inkl. Testtour              |
| Besonderheit      | Testtour 15.08.                   |

IM STEILEN FELS UND  
AUF DER ALM

## Veranstaltungsnummer 5832

|                   |  |
|-------------------|--|
| Termin            | *06.-13.09.  |
| Ziel/Stützpunkt   | S: Rif. Valentini,<br>Regensburger Hütte,<br>Tierser Alplhütte |
| Gebirgsgr./Gebiet | Dolomiten  |
| Bewertung         | mittel, Az: 3,5-4 Std.,<br>Gz: 7-8 Std.                        |
| Leiter            | Karl Reichardt   |
| Teilnehmerbeitrag | 170 €  |

## KÖNIG LAURIN LÄDT EIN

Anspruchsvolle Wanderungen und  
leichte Klettersteige

## Veranstaltungsnummer 5824

|                   |  |
|-------------------|--|
| Termin            | *03.-06.10.                                      |
| Ziel/Stützpunkt   | Langkofel/Sella/<br>Rosengarten-<br>Durchquerung |
| Gebirgsgr./Gebiet | Dolomiten  |
| Bewertung         | mittel, Az: 3-5 Std.,<br>Gz: 6-8 Std.            |
| Leiter            | Lothar Dedek                                     |
| Teilnehmerbeitrag | 95 €   |

WENN DIE SONNE TIEFER  
STEHT

## Veranstaltungsnummer 5833

|                   |                                   |
|-------------------|-----------------------------------|
| Termin            | *31.10.-03.11.                    |
| Ziel/Stützpunkt   | Ceniga<br>S: Pension              |
| Gebirgsgr./Gebiet | Gardaseeberge                     |
| Bewertung         | mittel, Az: 4 Std.,<br>Gz: 7 Std. |
| Leiter            | Ferdl Kraus                       |
| Teilnehmerbeitrag | 95 €                              |

Climbing Angels bringen Euch  
Bouldermatten,  
coole Kletterklamotten (endlich!),  
Rucksäcke, Seile, Climbing-Shoes  
in allen Größen & Ausführungen,  
Klettergurte für Groß & Klein,  
Anfänger & Profi....

New

**rumrich**  
stoneprojects

.....von \* Prana \* Five Ten \* Arc'Teryx \* S7 \*  
\* Black Diamond \* Ocun\* etc. zu *paradiesischen*  
Preisen.



Neu in München:  
Kletter & Bouldershop  
**rumrich** stoneprojects  
Innere Wienerstr. 30  
Haidhausen/München

Montag - Freitag: 12 - 19 Uhr; Samstag: 10 - 14 Uhr

# korsika

insel der kontraste

- der korsika-prospekt 2002  
feriendorf zum störrischen esel  
hotels und ferienwohnungen  
korsika selbst entdecken  
wander- u. aktivprogramme

- [www.korsika.com](http://www.korsika.com)  
korsika besuchen und bequem online buchen.

flüge ab münchen



**rhomberg**  
reisen erleben...

... ihr korsikaspezialist

A-6850 Dornbirn, Eisengasse 12  
Tel.: 0043/5572/224 20-0  
Fax: 224 20-9  
e-mail: [reisen@rhomberg.at](mailto:reisen@rhomberg.at)





## Kletterwochen

Für selbstständige Kletterer, die unter allgemeiner Betreuung des Leiters Erfahrungen sammeln wollen. Der Leiter übernimmt die Organisation vor Ort und gibt Tipps für die Routenwahl. Bei den Touren gehen Sie zwar gemeinsam, aber nicht unbedingt am Seil des Führers, sondern auch in selbstständigen Seilschaften. Max. 4 Teilnehmer pro Gruppe.

### LEICHTE UND MITTELSCHWERE KLETTERTOUREN AN DEN SELLATÜRMEN

#### Veranstaltungsnummer 5840

|                   |                    |
|-------------------|--------------------|
| Termin            | *30.05.–02.06.     |
| Ziel/Stützpunkt   | S: Berghütten      |
| Gebirgsgr./Gebiet | Dolomiten          |
| Bewertung         | mittel, Gz: 6 Std. |
| Leiter            | Walter Veprek      |
| Teilnehmerbeitrag | 125 €              |

### WO IM TAL DIE PASTA LOCKT

#### Veranstaltungsnummer 5841

|                   |   |
|-------------------|---|
| Termin            | 05.–07.07.                                |
| Ziel/Stützpunkt   | Cortina d'Ampezzo<br>S: Camping Rocchetta |
| Gebirgsgr./Gebiet | Ampezzaner Dolomiten                      |
| Bewertung         | mittel, SG: IV+,<br>Gz: 8 Std.            |
| Leiter            | Thomas Schustereder                       |
| Teilnehmerbeitrag | 85 €                                      |

### KLETTERN RUND UM CORTINA D'AMPEZZO

#### Veranstaltungsnummer 5842

|                   |   |
|-------------------|---|
| Termin            | *11.–15.07.                               |
| Ziel/Stützpunkt   | Cortina d'Ampezzo<br>S: Campingplatz      |
| Gebirgsgr./Gebiet | Ampezzaner Dolomiten                      |
| Bewertung         | mittel, SG: Vorstieg III,<br>Nachstieg IV |
| Leiter            | Fritz Moosbauer/<br>Kurt Kettner          |
| Teilnehmerbeitrag | 150 €                                     |

### AUF DEN SPUREN VON LUIS TRENKER

#### Klettern am Sellajoch

#### Veranstaltungsnummer 5843

|                   |                                      |
|-------------------|--------------------------------------|
| Termin            | *31.08.–06.09.                       |
| Ziel/Stützpunkt   | Sella<br>S: Sellajochhaus<br>2.176 m |
| Gebirgsgr./Gebiet | Dolomiten                            |
| Bewertung         | schwer, SG: IV–V,<br>Gz: 4–5 Std.    |
| Leiter            | Simon Kraus                          |
| Teilnehmerbeitrag | 190 €                                |

### URGESTEINSKLETTEREIEIEN IM SCHWEIZER WALLIS

#### Veranstaltungsnummer 5844

|                   |                                  |
|-------------------|----------------------------------|
| Termin            | 06.–15.09.                       |
| Ziel/Stützpunkt   | S: Campingplatz                  |
| Gebirgsgr./Gebiet | Wallis                           |
| Bewertung         | schwer, SG: IV–V<br>Gz: 6–8 Std. |
| Leiter            | Heinz Wittmann                   |
| Teilnehmerbeitrag | 260 €                            |

### KLETTERWOCHELENDE IN DEN KREUZBERGEN

#### Veranstaltungsnummer 5845

|                   |                               |
|-------------------|-------------------------------|
| Termin            | 27.–29.09.                    |
| Ziel/Stützpunkt   | S: Hundsteinhütte             |
| Gebirgsgr./Gebiet | Appenzeller Alpen             |
| Bewertung         | mittel, SG: IV+<br>Gz: 8 Std. |
| Leiter            | Thomas Schustereder           |
| Teilnehmerbeitrag | 85 €                          |



Foto: Eckart Kolb

## Hochtouren

**Leichte Hochtouren** erfordern Trittsicherheit und Schwindelfreiheit. Das Gehen auf Steigeisen in Firnhängen bis 30 Grad ist gegebenenfalls notwendig.

**Mittelschwere Hochtouren** umfassen im Fels ausgesetztes Gehgelände, zum Teil Blockkletterei (Fels II), im Firn und Eis können Neigungen bis 40 Grad vorkommen. Erfahrungen aus einem Grundkurs Eis oder vergleichbare Kenntnisse sind notwendig. Sicheres Gehen mit Steigeisen wird vorausgesetzt. In Fels und Eis müssen Standplätze und Zwischensicherungen selbstständig eingerichtet werden können. Kombinierte Routen in diesem Bereich sind große Hochtouren, die sehr gutes Können und Kondition verlangen.

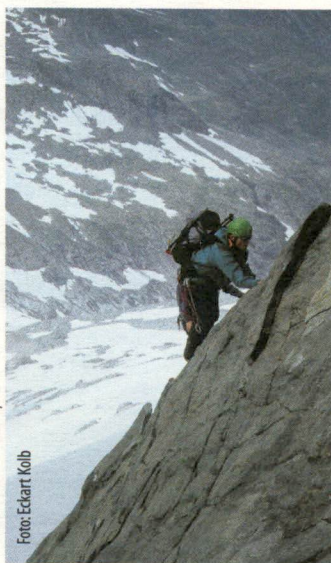
**Schwere Hochtouren** können längere Kletterpassagen (Fels III–IV) enthalten. Am Gletscher muss mit Neigungen bis 45 Grad und der Durchquerung von Gletscherbrüchen gerechnet werden. In Fels und Eis müssen Sie Standplätze und Zwischensicherungen selbstständig einrichten. Die Beherrschung des angegebenen Schwierigkeitsgrades im Fels als Seilerster und sehr gute Steigeisentechnik sind Voraussetzung. Wenn eine Testtour stattfindet, ist die Teilnahme Pflicht. Kombinierte Routen in diesem Bereich sind große, ernsthafte Hochtouren, die überdurchschnittliches Können und überdurchschnittliche Kondition verlangen.

### Leichte Hochtouren

#### TRAUMSTRECKE DER ALPEN

#### Veranstaltungsnummer 5850

|                   |  |
|-------------------|--|
| Termin            | *25.–28.07.  |
| Ziel/Stützpunkt   | Großvenediger<br>3.674 m,<br>Gr. Geiger 3.360 m<br>S: Berghütten |
| Gebirgsgr./Gebiet | Venedigergruppe/<br>Durchquerung                                 |
| Bewertung         | leicht, Gz: 6–8 Std.   |
| Leiter            | Helmut Herberg   |
| Teilnehmerbeitrag | 95 €   |

## FASZINATION BERNINA

#### Veranstaltungsnummer 5862

|                   |                                  |
|-------------------|----------------------------------|
| Termin            | *28.07.–03.08.                   |
| Ziel/Stützpunkt   | S: Berghütten                    |
| Gebirgsgr./Gebiet | Bernina/Durchquerung             |
| Bewertung         | leicht/mittel                    |
| Leiter            | Yessica Steinert/<br>Phil Langer |
| Teilnehmerbeitrag | 170 €                            |

## ERLEBNIS BERG

### Stubaier Höhenweg mit Gipfelbesteigungen

#### Veranstaltungsnummer 5851

|                   |  |
|-------------------|--|
| Termin            | 04.–11.08.                               |
| Ziel/Stützpunkt   | S: Berghütten                            |
| Gebirgsgr./Gebiet | Stubaier Alpen                           |
| Bewertung         | leicht–mittel,<br>Az: 5 Std., Gz: 9 Std. |
| Leiter            | Georg Liebl                              |
| Teilnehmerbeitrag | 170 €                                    |

## Mittelschwere Hochtouren

### GIPFEL IM EIS ...

#### Veranstaltungsnummer 5852

|                   |  |
|-------------------|--|
| Termin            | *07.–12.07.                              |
| Ziel/Stützpunkt   | Schrankogel, Zuch<br>hütt. S: Berghütten |
| Gebirgsgr./Gebiet | Stubaier Alpen/<br>Durchquerung          |
| Bewertung         | mittel, Az: 5 Std.,<br>Gz: 8 Std.        |
| Leiter            | Hubert Wunder                            |
| Teilnehmerbeitrag | 170 €                                    |
| Besonderheit      | Testtour 28.–29.<br>Furtschlaghaus       |

## TOUREN IM BLÜMLISALP-GEBIET

#### Veranstaltungsnummer 5853

|                   |                                   |
|-------------------|-----------------------------------|
| Termin            | *13.–20.07.                       |
| Ziel/Stützpunkt   | S: Blümlisalp                     |
| Gebirgsgr./Gebiet | Berner Oberland                   |
| Bewertung         | mittel, Az: 4 Std.,<br>Gz: 6 Std. |
| Leiter            | Wolfgang Ohler                    |
| Teilnehmerbeitrag | 170 €                             |





### KLINGENDE NAMEN SOWEIT DAS AUGE REICHT

*Allalinhorn, Nadelhorn, Weissmies*

#### Veranstaltungsnummer 5854

|                   |  |
|-------------------|--|
| Termin            | *03.–10.08.                            |
| Ziel/Stützpunkt   | S: Berghütten                          |
| Gebirgsgr./Gebiet | Wallis                                 |
| Bewertung         | mittel, Az: 4–5 Std.,<br>Gz: 7–10 Std. |
| Leiter            | Norbert Scharl                         |
| Teilnehmerbeitrag | 200 € inkl. Testtour                   |
| Besonderheit      | Testtour 27.–28.07,<br>Amberger Hütte  |

### MITTELSCHWERE 4000ER UM SAAS FEE

*Alphubel, Rimpfischhorn*

#### Veranstaltungsnummer 5855

|                   |  |
|-------------------|--|
| Termin            | *17.–24.08.                            |
| Ziel/Stützpunkt   | S: Weissmieshütte,<br>Britaniahütte    |
| Gebirgsgr./Gebiet | Wallis                                 |
| Bewertung         | mittel, Az: 4–6 Std.,<br>Gz: 6–10 Std. |
| Leiter            | Dr. Uwe Binder                         |
| Teilnehmerbeitrag | 170 €                                  |

### BEKANNTE GIPFEL IM ORTLERGEBIET

*Cevedale, Ortler, Schöntaufspitze*

#### Veranstaltungsnummer 5856

|                   |                                       |
|-------------------|---------------------------------------|
| Termin            | *10.–18.08.                           |
| Ziel/Stützpunkt   | S: Berghütten                         |
| Gebirgsgr./Gebiet | Ortleralpen                           |
| Bewertung         | mittel, Az: 6 Std.,<br>Gz: 10–12 Std. |
| Leiter            | Peter Wutz                            |
| Teilnehmerbeitrag | 185 €                                 |



Foto: Archiv Sektion Oberland

### BERÜHMT UND BEGEHRT

*Tourenklassiker im Wallis*

#### Veranstaltungsnummer 5857

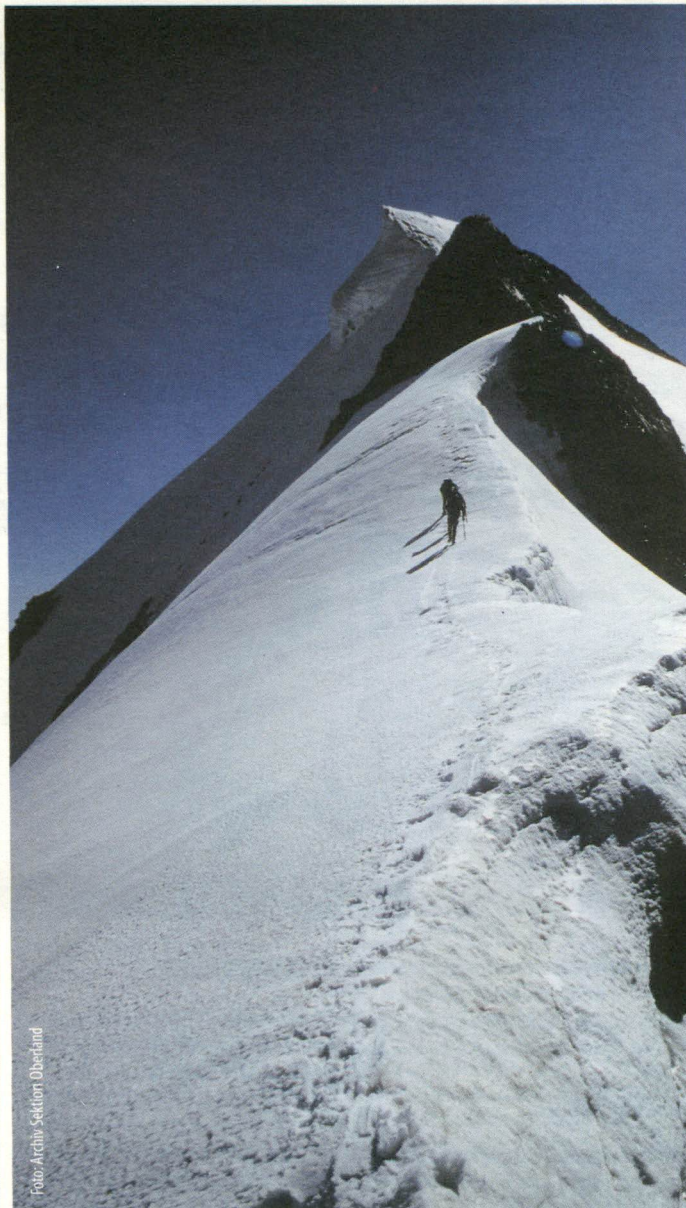
|                   |  |
|-------------------|--|
| Termin            | *26.08.–05.09.                         |
| Ziel/Stützpunkt   | S: Berghütten                          |
| Gebirgsgr./Gebiet | Wallis                                 |
| Bewertung         | mittel, Az: 7 Std.,<br>Gz: bis 12 Std. |
| Leiter            | Peter Wutz                             |
| Teilnehmerbeitrag | 245 € inkl. Testtour                   |
| Besonderheit      | Testtour 03.–04.08.,<br>Amberger Hütte |

### TOUREN IN DER TEXELGRUPPE

#### Veranstaltungsnummer 5858

|                   |                                     |
|-------------------|-------------------------------------|
| Termin            | *30.08.–02.09.                      |
| Ziel/Stützpunkt   | Hohe Wilde 3.480 m<br>S: Berghütten |
| Gebirgsgr./Gebiet | Texelgruppe                         |
| Bewertung         | mittel, Az: 3–4 Std.,<br>Gz: 8 Std. |
| Leiter            | Ulrich Scheler                      |
| Teilnehmerbeitrag | 95 €                                |

### Schwere Hochtouren

#### DEN ALPEN AUF'S DACH ...

3 Teilnehmer

#### Veranstaltungsnummer 5859

|                   |   |
|-------------------|---|
| Termin            | *21.–28.07.                             |
| Ziel/Stützpunkt   | Chamonix, Chalet<br>Alpin Le Tour       |
| Gebirgsgr./Gebiet | Mont Blanc-Gruppe                       |
| Bewertung         | schwer, Az: 6–8 Std.,<br>Gz: 10–12 Std. |
| Leiter            | Eckart Kolb                             |
| Teilnehmerbeitrag | 280 € inkl. Testtour                    |
| Besonderheit      | Testtour 05.–07.07.                     |

### GEWALTIGE GLETSCHER INBEGRIFFEN

#### Veranstaltungsnummer 5860

|                   |                                    |
|-------------------|------------------------------------|
| Termin            | *22.–31.07.                        |
| Ziel/Stützpunkt   | S: Berghütten                      |
| Gebirgsgr./Gebiet | Dauphiné/<br>Durchquerung          |
| Bewertung         | schwer, Az: 6 Std.,<br>Gz: 10 Std. |
| Leiter            | Hubert Wunder                      |
| Teilnehmerbeitrag | 230 € inkl. Testtour               |
| Besonderheit      | Testtour 29.–30.06.                |

### VOM SÜDLICHSTEN ZUM HÖCHSTEN

#### Veranstaltungsnummer 5861

|                   |   |
|-------------------|---|
| Termin            | *11.–18.08.   |
| Ziel/Stützpunkt   | Gran Paradiso 4.061 m,<br>Mont Blanc 4.807 m<br>S: Berghütten |
| Gebirgsgr./Gebiet | Grajsche Alpen/<br>Mont Blanc-Gruppe                          |
| Bewertung         | schwer, Az: 6–8 Std.,<br>Gz: 12–14 Std.                       |
| Leiter            | Norbert Scharl  |
| Teilnehmerbeitrag | 200 € inkl. Testtour  |
| Besonderheit      | Testtour 27.–28.07,<br>Amberger Hütte                         |





Spontane Anmeldung nach Lust und Laune. Flexible Anpassungsmöglichkeiten an das Wetter.

Das bietet die persönliche Anmeldung am Donnerstagabend bei Oberland. Telefonische Nachmeldung ist bei freien Plätzen ab Freitag früh möglich.

Zu unseren Wochenendveranstaltungen melden Sie sich persönlich jeweils am angegebenen Donnerstagabend ab 18:30 Uhr in der Service-Stelle beim zuständigen Tourenführer an. Von ihm/ihr erhalten Sie dann Informationen über die geplante Tour.

Die Anmeldung ist verbindlich, sobald Sie die Teilnahmegebühr bezahlt haben. Die Teilnahmegebühr beinhaltet die Führergebühr.

Im Falle einer Absage durch die Sektion oder den Tourenführer wird die Teilnahmegebühr erstattet.

Bei Absage durch den Teilnehmer oder bei Nichterscheinen am Treffpunkt gibt es keine Erstattung der Teilnahmegebühren.

### Bewertung der Schwierigkeiten bei Sommertouren

Können, Kondition und Ausrüstung müssen den Anforderungen der Tour entsprechen. Die angegebenen Zeiten und Schwierigkeiten entstammen der üblichen Führerliteratur, überwiegend den Alpenvereinsführern.

Schwierigkeitsangaben können sich immer nur auf den Normalfall beziehen, d. h. sie setzen sicheres Wetter, trockenen Fels, gute Eisverhältnisse, keine Altschneereste und ähnliches mehr voraus. Da diese Bedingungen nicht vorhersehbar sind, muss jeder Teilnehmer ausreichende Reserven seines persönlichen Könnens einkalkulieren.

### BERGWANDERUNGEN

**Leicht:** Die Wanderungen führen über markierte Wege und Steige.

**Mittel:** Die Touren führen im Allgemeinen über markierte Wege und Steige. Kurze weglose Abschnitte stellen keine technischen Anforderungen. Trittsicherheit ist erforderlich.



Photo: Archiv Sektion Oberland

**Anspruchsvoll:** Die Wanderungen können auch durch wegloses Gelände führen und ausgesetzt sein. Sie erfordern Trittsicherheit und Schwindelfreiheit (Fels bis I)

### KLETTERSTEIGE

**Leicht:** Leichte Klettersteige haben große Abschnitte Gehgelände. Trittsicherheit und Schwindelfreiheit sind Voraussetzung. Künstliche Hilfsmittel beschränken sich auf Drahtseile, Eisenstifte als Tritte und Leitern. Ausgesetzte Passagen kommen nur stellenweise vor.

**Mittel:** Wie bei „leicht“, aber mit größeren Abschnitten Klettergelände. Die mit künstlichen Hilfsmitteln erschlossenen Passagen erfordern körperliche Gewandtheit, die ausgesetzten Stellen können häufiger und länger sein. Schwindelfreiheit ist unabdingte Voraussetzung.

**Schwer:** Schwere Klettersteige sind über größere Abschnitte oder auch durchgehend Klettergelände. Der Steig ist mit Drahtseilen, Eisenstiften und Leitern versehen, was körperliche Gewandtheit sowie Kraft erfordert, um senkrechte bzw. leicht überhängende Passagen zu bewältigen.

### KLETTERTOUREN

Wir verwenden die üblichen Werte der Alpinskala. Neben der Kletterlänge (KI) werden die Kletterzeit (Kz) und eine Gesamtzeit (Gz) genannt. Bei den angebotenen Touren gehen Sie normalerweise in einer angebotenen Seilschaft. Den angegebenen Schwierigkeitsgrad sollten Sie als Seilerster beherrschen. In Ausnahmefällen gehen Sie am Seil des Führers. Neben der Klettertechnik sollten Sie die Seil- und Sicherungstechnik beherrschen.

### EISTOUREN

Voraussetzungen für Eistouren sind klettertechnische Fähigkeiten in Fels und Eis, beherrschen der Seil- und Sicherungstechnik sowie konditionellen Fähigkeit. Wir geben die Wandhöhe sowie die Durchschnittsneigung der Wand und eine Gesamtzeit an.

### HOCHTOUREN

**Leicht:** Leichte Hochtouren erfordern Trittsicherheit und Schwindelfreiheit. Das Gehen auf Steigeisen in Firnhängen bis 30 Grad und kurzen Steilaufschwüngen ist gegebenenfalls notwendig.

**Mittel:** Mittelschwere Hochtouren umfassen im Fels ausgesetztes Gelände, zum Teil Blockklettere (Fels bis II), im Firn und Eis können Neigungen um 40 Grad vorkommen. Erfahrungen aus einem Grundkurs in Eis oder vergleichbare Kenntnisse sind notwendig. Im Fels und Eis müssen Standplätze und Zwischensicherungen selbstständig eingerichtet werden können.

**Schwer:** Schwere Hochtouren können längere Kletterpassagen (Fels III–IV) beinhalten. Am Gletscher (Neigungen um 50 Grad) muss mit der Durchquerung von Gletscherbrüchen gerechnet werden. Längere Einarbeitung auf Hochtouren sowie sehr gute Steigeisentechnik sind Voraussetzung.

**Teilnahmebedingungen Seite 18.**

**Ausrüstungslisten Seite 19.**

### Abkürzungen:

**Az:** Aufstiegszeit, bei Anstiegen vom Tal aus Gesamtzeit Tal – Hütte – Gipfel

**Gz:** Angabe der täglichen Gesamtzeit

**Kz:** Kletterzeit

**KI:** Kletterlänge

**SG:** Schwierigkeitsgrad

**S:** Stützpunkt für die Übernachtung





## Mai

Wochenende vom  
25.-26.05.Anmeldungen am Donnerstag, 23.05.,  
18:30 Uhr, Service-Stelle, Tal 42

## Bergwanderung

Bus &amp; Bahn

## Veranstaltungsnummer 0512

|                   |  |
|-------------------|--|
| Termin            | Sa 25.05., 1 Tag   |
| Ziel/Stützpunkt   | Vom Tegernsee über<br>den Fockenstein,<br>1.564 m,<br>nach Lenggries |
| Gebirgsgr./Gebiet | Bayer. Voralpen  |
| Bewertung         | leicht, Az: 3 Std.,<br>Gz: 6-7 Std.                                  |
| Leiterin          | Diane Primig   |
| Teilnehmerbeitrag | 15 €   |

Kombinierte  
Radt-/Bergtour

Bus &amp; Bahn

## Veranstaltungsnummer 0511

|                   |                              |
|-------------------|------------------------------|
| Termin            | Sa 25.05., 1 Tag             |
| Ziel/Stützpunkt   | Kohlgruber Hörnle<br>1.548 m |
| Gebirgsgr./Gebiet | Ammergauer Alpen             |
| Bewertung         | leicht, Gz: ca. 10 Std.      |
| Leiter            | Richard Preis                |

## Juni

Wochenende vom  
01.-02.06.Anmeldungen am  
Donnerstag, 23.05.,  
18:30 Uhr,  
Service-Stelle, Tal 42Die Service-Stelle  
ist am 31.05.  
geschlossen

## Bergwanderung

Bus &amp; Bahn

## Veranstaltungsnummer 0601

|                   |  |
|-------------------|--|
| Termin            | So 02.06., 1 Tag                       |
| Ziel/Stützpunkt   | Jochberg 1.565 m,<br>Rabenkopf 1.555 m |
| Gebirgsgr./Gebiet | Bayer. Voralpen                        |
| Bewertung         | leicht, Az: 3 Std.,<br>Gz: 7-8 Std.    |
| Leiterin          | Flavia Zaccaria                        |
| Teilnehmerbeitrag | 15 €                                   |

## Klettertour

## Veranstaltungsnummer 0602

|                   |  |
|-------------------|--|
| Termin            | So 02.06., 1 Tag   |
| Ziel/Stützpunkt   | Ruchenköpfe 1.805 m  |
| Gebirgsgr./Gebiet | Bayer. Voralpen  |
| Bewertung         | SG: III-IV, KI: je 70 m<br>Kz: je 1 Std.,<br>Gz: 8-10 Std. |
| Leiter            | Kurt Kettner   |
| Teilnehmerbeitrag | 20 €   |

Wochenende vom  
08.-09.06.Anmeldungen am Donnerstag, 06.06.,  
18:30 Uhr, Service-Stelle, Tal 42

## Bergwanderung

Bus &amp; Bahn

## Veranstaltungsnummer 0603

|                   |                                   |
|-------------------|-----------------------------------|
| Termin            | Sa 08.06., 1 Tag                  |
| Ziel/Stützpunkt   | Großer Arber 1.456 m              |
| Gebirgsgr./Gebiet | Bayerischer Wald                  |
| Bewertung         | leicht, Az: 4 Std.,<br>Gz: 7 Std. |
| Leiter            | Georg Wildmoser                   |
| Teilnehmerbeitrag | 15 €                              |



## Klettertour

## Veranstaltungsnummer 0604

|                   |  |
|-------------------|--|
| Termin            | Sa-So 08.-09.06.,<br>2 Tage            |
| Ziel/Stützpunkt   | Klettern im Dammkar<br>S: Dammkarhütte |
| Gebirgsgr./Gebiet | Karwendel                              |
| Bewertung         | schwer, SG V                           |
| Leiter            | Simon Kraus                            |
| Teilnehmerbeitrag | 37 €                                   |

Wochenende vom  
14.-16.06.Anmeldungen am Donnerstag, 13.06.,  
18:30 Uhr, Service-Stelle, Tal 42

## Bergwanderung

Bus &amp; Bahn

## Veranstaltungsnummer 0605

|                   |                                   |
|-------------------|-----------------------------------|
| Termin            | Sa 15.06., 1 Tag                  |
| Ziel/Stützpunkt   | Benediktenwand<br>1.801 m         |
| Gebirgsgr./Gebiet | Bayer. Voralpen                   |
| Bewertung         | mittel, Az: 4 Std.,<br>Gz: 7 Std. |
| Leiterin          | Diane Primig                      |
| Teilnehmerbeitrag | 15 €                              |



## Eisklettertour

## Veranstaltungsnummer 0606

|                   |  |
|-------------------|--|
| Termin            | Fr-So 14.-16.06.,<br>2,5 Tage  |
| Ziel/Stützpunkt   | Hochfeiler N-Wand<br>3.510 m<br>S: G.-Messner-Biwak<br>oder Furtschaglhaus |
| Gebirgsgr./Gebiet | Zillertaler Alpen  |
| Bewertung         | schwer, Gz: 10-13 Std.<br>SG: 55°, KI: 300 m                               |
| Leiter            | Herbert Hofmann  |
| Teilnehmerbeitrag | 52 €   |

Wochenende vom  
22.-23.06.

„Gemeinsam für die Umwelt“

Großes ehrenamtliches Arbeitstouren-  
Wochenende der Sektionen Oberland und  
München im „Internationalen Jahr der  
Berge 2002“

Detailliertes Programm siehe Seite 54!

Wochenende vom  
29.-30.06.Anmeldungen am Donnerstag, 27.06.,  
18:30 Uhr, Service-Stelle, Tal 42

## Bergwanderung

Bus &amp; Bahn

## Veranstaltungsnummer 0607

|                   |                                       |
|-------------------|---------------------------------------|
| Termin            | Sa 29.06., 1 Tag                      |
| Ziel/Stützpunkt   | Rudersberg 1.430m                     |
| Gebirgsgr./Gebiet | Chiemgauer Alpen                      |
| Bewertung         | mittel, Az: 3,5 Std.,<br>Gz: 5,5 Std. |
| Leiter            | Georg Wildmoser                       |
| Teilnehmerbeitrag | 15 €                                  |

Anmeldung  
am Donnerstagabend vor  
der Weekend-Tour  
ab 18:30 Uhr in der  
Service-Stelle, Tal 42,  
4. Stock





### Kombinierte Radl-/Bergtour

#### Veranstaltungsnummer 0608

|                   |   |
|-------------------|---|
| Termin            | Sa 29.06., 1 Tag  |
| Ziel/Stützpunkt   | Hoher Ziegspitz<br>1.864 m, Kramer<br>1.985 m<br>mit dem Bike ab<br>Ochsenhütte zur<br>Rotmoosalm |
| Gebirgsgr./Gebiet | Ammergauer Alpen  |
| Bewertung         | mittel  |
| Leiterin          | Petra Hoffmann  |
| Teilnehmerbeitrag | 15 €  |



### Klettertour

#### Veranstaltungsnummer 0609

|                   |                                 |
|-------------------|---------------------------------|
| Termin            | Sa 29.06., 1 Tag                |
| Ziel/Stützpunkt   | Predigtstuhl N-Kante<br>2.092 m |
| Gebirgsgr./Gebiet | Kaisergebirge                   |
| Bewertung         | schwer, SG: IV,<br>Gz: 9 Std.   |
| Leiter            | Walter Veprek                   |
| Teilnehmerbeitrag | 25 €                            |



### Klettersteig

#### Veranstaltungsnummer 0610

|                   |   |
|-------------------|---|
| Termin            | Sa–So 29.–30.06.,<br>2 Tage                                     |
| Ziel/Stützpunkt   | Mindelheimer Kletter-<br>steig 2.320 m<br>S: Mindelheimer Hütte |
| Gebirgsgr./Gebiet | Allgäuer Alpen  |
| Bewertung         | mittel, Az: 3 Std.,<br>Gz: 7 Std.                               |
| Leiter            | Lothar Dedek/<br>Gunthi Schmieder                               |
| Teilnehmerbeitrag | 32 €  |

## Juli

### Wochenende vom 05.–07.07.

Anmeldungen am Donnerstag, 04.07.,  
18:30 Uhr, Service-Stelle, Tal 42



### Bergwanderungen

#### Veranstaltungsnummer 0703

|                   |                                     |
|-------------------|-------------------------------------|
| Termin            | Sa 06.07., 1 Tag                    |
| Ziel/Stützpunkt   | Hinterer Tajakopf<br>2.409 m        |
| Gebirgsgr./Gebiet | Mieminger Alpen                     |
| Bewertung         | mittel, Az: 4,5 Std.,<br>Gz: 7 Std. |
| Leiterin          | Diane Primig                        |
| Teilnehmerbeitrag | 15 €                                |

#### Bus & Bahn

#### Veranstaltungsnummer 0702

|                   |                                   |
|-------------------|-----------------------------------|
| Termin            | So 07.07., 1 Tag                  |
| Ziel/Stützpunkt   | Benediktenwand<br>1.801 m         |
| Gebirgsgr./Gebiet | Bayer. Voralpen                   |
| Bewertung         | mittel, Az: 4 Std.,<br>Gz: 7 Std. |
| Leiterin          | Angela Hein                       |
| Teilnehmerbeitrag | 15 €                              |



### Klettersteig

#### Veranstaltungsnummer 0701

|                   |  |
|-------------------|--|
| Termin            | Fr–So 05.–07.07.,<br>2,5 Tage  |
| Ziel/Stützpunkt   | Vorderer Tajakopf<br>2.450 m,<br>Sonnenspitze 2.412 m<br>S: Coburger Hütte |
| Gebirgsgr./Gebiet | Mieminger Alpen  |
| Bewertung         | schwer, Az: 4 Std.,<br>Gz: 6 Std.  |
| Leiter            | Ulrich Scheler   |
| Teilnehmerbeitrag | 43 €   |



### Hochtour

#### Veranstaltungsnummer 0704

|                   |  |
|-------------------|--|
| Termin            | Sa–So 06.–07.07.,<br>2 Tage                                      |
| Ziel/Stützpunkt   | Großes Wiesbachhorn<br>3.564 m<br>S: Heinrich-Schwaiger-<br>Haus |
| Gebirgsgr./Gebiet | Glocknergruppe/<br>Hohe Tauern                                   |
| Bewertung         | mittel, Az: 3 Std.,<br>Gz: 6 Std.                                |
| Leiter            | Herrmann Kuchler   |
| Teilnehmerbeitrag | 37 €   |

### Wochenende vom 13.–14.07.

Anmeldungen am Donnerstag, 11.07.,  
18:30 Uhr, Service-Stelle, Tal 42



### Bergwanderung

#### Veranstaltungsnummer 0707

|                   |   |
|-------------------|---|
| Termin            | Sa–So 13.–14.07.,<br>2 Tage                                     |
| Ziel/Stützpunkt   | Hochvogel-Überschrei-<br>tung 2.593 m<br>S: Prinz-Luitpold-Haus |
| Gebirgsgr./Gebiet | Allgäuer Alpen  |
| Bewertung         | mittel, SG: I–II,<br>Gz: 6–7 Std.                               |
| Leiterin          | Heidi Bertram   |
| Teilnehmerbeitrag | 30 €  |



### Klettertour

#### Veranstaltungsnummer 0705

|                   |  |
|-------------------|--|
| Termin            | Sa–So 13.–14.07.,<br>2 Tage                    |
| Ziel/Stützpunkt   | Klettern um die<br>Hermann-von-Barth-<br>Hütte |
| Gebirgsgr./Gebiet | Allgäuer Alpen                                 |
| Bewertung         | SG: IV–V                                       |
| Leiter            | Peter Geipel                                   |
| Teilnehmerbeitrag | 40 €   |



### Mountainbiketour

#### Veranstaltungsnummer 0706

|                   |   |
|-------------------|---|
| Termin            | Sa–So 13.–14.07.,<br>2 Tage                     |
| Ziel/Stützpunkt   | Kampenwand 1.644<br>S: Campingplatz<br>Litzelau |
| Gebirgsgr./Gebiet | Chiemgauer Alpen                                |
| Bewertung         | mittel, Gz: 8 Std.                              |
| Leiter            | Franz Lindlacher                                |
| Teilnehmerbeitrag | 30 €  |





**Hochtour**
**Veranstaltungsnummer 0708**

|                   |   |
|-------------------|---|
| Termin            | Sa–So 13.–14.07.,<br>2 Tage                   |
| Ziel/Stützpunkt   | Großvenediger 3.674 m<br>S: Neue Prager Hütte |
| Gebirgsgr./Gebiet | Venedigergruppe/<br>Hohe Tauern               |
| Bewertung         | mittel, Az: 2,5 Std.,<br>Gz: 7 Std.           |
| Leiter            | Sabine Grimm/<br>Ludwig Thurner               |
| Teilnehmerbeitrag | 37 €  |

**Wochenende vom  
20.–21.07.**

Anmeldungen am Donnerstag, 18.07.,  
18:30 Uhr, Service-Stelle, Tal 42

**Klettersteig**
**Veranstaltungsnummer 0709**

|                   |   |
|-------------------|---|
| Termin            | Sa–So 20.–21.07.,<br>2 Tage                 |
| Ziel/Stützpunkt   | Alpspitze 2.620 m<br>S: Höllentalangerhütte |
| Gebirgsgr./Gebiet | Wettersteingebirge                          |
| Bewertung         | leicht, Gz: 8 Std.                          |
| Leiterin          | Petra Hoffmann                              |
| Teilnehmerbeitrag | 30 €  |

**Hochtour**
**Veranstaltungsnummer 0710**

|                   |   |
|-------------------|---|
| Termin            | Sa–So 20.–21.07.,<br>2 Tage                         |
| Ziel/Stützpunkt   | Watzspitze-Ostgrat<br>3.533 m<br>S: Kaunergrathütte |
| Gebirgsgr./Gebiet | Ötztaler Alpen                                      |
| Bewertung         | schwer, SG III–IV, 50°<br>Az: 4 Std., Gz: 10 Std.   |
| Leiter            | Herrmann Kuchler                                    |
| Teilnehmerbeitrag | 45 €  |



Foto: Archiv Sektion Oberland

**Wochenende vom  
26.–28.07.**

Anmeldungen am Donnerstag, 25.07.,  
18:30 Uhr, Service-Stelle, Tal 42

**Bergwanderung**
**Veranstaltungsnummer 0712**

|                   |                                     |
|-------------------|-------------------------------------|
| Termin            | Sa 27.07., 1 Tag                    |
| Ziel/Stützpunkt   | Klammspitz 1.924 m                  |
| Gebirgsgr./Gebiet | Ammergauer Alpen                    |
| Bewertung         | mittel, Az: 4,5 Std.,<br>Gz: 7 Std. |
| Leiterin          | Diane Primig                        |
| Teilnehmerbeitrag | 15 €                                |

**Klettersteig**
**Veranstaltungsnummer 0714**

|                   |                                   |
|-------------------|-----------------------------------|
| Termin            | So 28.07., 1 Tag                  |
| Ziel/Stützpunkt   | Heilbronner Weg                   |
| Gebirgsgr./Gebiet | Allgäuer Alpen                    |
| Bewertung         | mittel, Az: 4 Std.,<br>Gz: 8 Std. |
| Leiter            | Guntram Bezold                    |
| Teilnehmerbeitrag | 20 €                              |

**Klettertour**
**Veranstaltungsnummer 0711**

|                   |   |
|-------------------|---|
| Termin            | Fr–Sa 26.–27.07.,<br>2 Tage                         |
| Ziel/Stützpunkt   | Benediktenwand<br>Rampe-Rippe<br>S: Tutzinger Hütte |
| Gebirgsgr./Gebiet | Bayer. Voralpen                                     |
| Bewertung         | SG: IV+, KI: 530 m,<br>15 SL                        |
| Leiter            | Andreas Hofmann                                     |
| Teilnehmerbeitrag | 37 €  |

**Anmeldung**  
am Donnerstagabend vor  
der Wochenend-Tour  
ab 18:30 Uhr in der  
Service-Stelle, Tal 42,  
4. Stock





Foto: Archiv Sektion Oberland

### Hochtour

#### Veranstaltungsnummer 0713

|                   |  |
|-------------------|--|
| Termin            | Sa–So 27.–28.07.,<br>1,5 Tage              |
| Ziel/Stützpunkt   | Reichenspitze 3.303 m<br>S: Plauener Hütte |
| Gebirgsgr./Gebiet | Zillertaler Alpen                          |
| Bewertung         | mittel, Az: 3,5 Std.,<br>Gz: 8 Std.        |
| Leiter            | Sabine Grimm/<br>Ludwig Thurner            |
| Teilnehmerbeitrag | 37 €                                       |

**Anmeldung**  
am Donnerstagabend vor  
der Wochenend-Tour  
ab 18:30 Uhr in der  
Service-Stelle, Tal 42,  
4. Stock

## August

### Wochenende vom 03.–04.08.

Anmeldungen am Donnerstag, 01.08.,  
18:30 Uhr, Service-Stelle, Tal 42

### Bergwanderung

#### Veranstaltungsnummer 0802

|                   |                                  |
|-------------------|----------------------------------|
| Termin            | So 04.08., 1 Tag                 |
| Ziel/Stützpunkt   | Mädelegabel 2.645 m              |
| Gebirgsgr./Gebiet | Allgäuer Alpen                   |
| Bewertung         | leicht, Az: 3 Std.<br>Gz: 8 Std. |
| Leiter            | Guntram Bezold                   |
| Teilnehmerbeitrag | 18 €                             |

### Klettersteig

#### Veranstaltungsnummer 0803

|                   |                      |
|-------------------|----------------------|
| Termin            | So 04.08., 1 Tag     |
| Ziel/Stützpunkt   | Hundskopf 2.243 m    |
| Gebirgsgr./Gebiet | Karwendel            |
| Bewertung         | mittel, Gz: 5–6 Std. |
| Leiter            | Jörg Storch          |
| Teilnehmerbeitrag | 18 €                 |

### Klettertour

#### Veranstaltungsnummer 0801

|                   |   |
|-------------------|---|
| Termin            | Sa–So 03.–04.08.,<br>2 Tage   |
| Ziel/Stützpunkt   | Fahrradlkante/<br>Sägebügel<br>S: Oberreintalhütte                                      |
| Gebirgsgr./Gebiet | Wettersteingebrige  |
| Bewertung         | mittel, Az: 3,5–4 Std.<br>Fahrradlkante V-,<br>Kl: 290 m<br>Sägebügel IV+,<br>Kl: 315 m |
| Leiter            | Andreas Hofmann/<br>Christine Axt   |
| Teilnehmerbeitrag | 37 €  |

### Hochtour

#### Veranstaltungsnummer 0804

|                   |  |
|-------------------|--|
| Termin            | Sa–So 03.–04.08.,<br>2 Tage                                      |
| Ziel/Stützpunkt   | Großer Mösel<br>3.478 m – Überschrei-<br>tung; S: Furtschaglhaus |
| Gebirgsgr./Gebiet | Zillertaler Alpen  |
| Bewertung         | mittel, Az: 5 Std.,<br>Gz: 10 Std.                               |
| Leiter            | Lothar Dedek/<br>Gerd Meerwald                                   |
| Teilnehmerbeitrag | 37 €   |

### Wochenende vom 10.–11.08.

Anmeldungen am Donnerstag, 08.08.  
18:30 Uhr, Service-Stelle, Tal 42

### Klettersteig

#### Veranstaltungsnummer 0805

|                   |   |
|-------------------|---|
| Termin            | So 11.08., 1 Tag                                    |
| Ziel/Stützpunkt   | Hintere Goinger Al<br>2.195 m<br>über Jubiläumsstei |
| Gebirgsgr./Gebiet | Kaisergebirge                                       |
| Bewertung         | mittel, Az: 4 Std.,<br>Gz: 6 Std.                   |
| Leiterin          | Gunthi Schmieder                                    |
| Teilnehmerbeitrag | 20 €  |

### Hochtour

#### Veranstaltungsnummer 0806

|                   |   |
|-------------------|---|
| Termin            | Sa–So 10.–11.08.,<br>2 Tage             |
| Ziel/Stützpunkt   | Hohe Geige 3.393 m<br>S: Chemnitzer Hüt |
| Gebirgsgr./Gebiet | Ötztaler Alpen                          |
| Bewertung         | mittel, Gz: 10–12 Std.                  |
| Leiter            | Hermann Kuchler                         |
| Teilnehmerbeitrag | 37 €                                    |

### Mariä Himmelfahrt, 15.08.

Anmeldungen am Donnerstag, 08.08.  
18:30 Uhr, Service-Stelle, Tal 42

### Bergwanderung

#### Veranstaltungsnummer 0807

|                   |                                     |
|-------------------|-------------------------------------|
| Termin            | Do 15.08., 1 Tag                    |
| Ziel/Stützpunkt   | Hochiss 2.300m                      |
| Gebirgsgr./Gebiet | Rofan                               |
| Bewertung         | mittel, Az: 3,5 Std.,<br>Gz: 8 Std. |
| Leiterin          | Petra Schwadler                     |
| Teilnehmerbeitrag | 15 €                                |





## Klettersteig

### Veranstaltungsnummer 0808

|                   |                          |
|-------------------|--------------------------|
| Termin            | Do 15.08., 1 Tag         |
| Ziel/Stützpunkt   | Innsbrucker Klettersteig |
| Gebirgsgr./Gebiet | Karwendel                |
| Bewertung         | mittel                   |
| Leiter            | N.N.                     |
| Teilnehmerbeitrag | 20 €                     |

## Wochenende vom 17.-18.08.

Anmeldungen am  
Donnerstag, 08.08.,  
18:30 Uhr,  
Service-Stelle, Tal 42

Die Service-Stelle  
ist am 15./16.08.  
geschlossen

## Bergwanderungen

Bus & Bahn

### Veranstaltungsnummer 0809

|                   |                                    |
|-------------------|------------------------------------|
| Termin            | Sa 17.08., 1 Tag                   |
| Ziel/Stützpunkt   | Bodenschneid 1.669 m               |
| Gebirgsgr./Gebiet | Bayer. Voralpen                    |
| Bewertung         | leicht, Az: 2,5 Std.<br>Gz: 5 Std. |
| Leiterin          | Petra Schwaderlapp                 |
| Teilnehmerbeitrag | 15 €                               |

### Veranstaltungsnummer 0810

|                   |                                   |
|-------------------|-----------------------------------|
| Termin            | So 18.08., 1 Tag                  |
| Ziel/Stützpunkt   | Guffert 2.195 m                   |
| Gebirgsgr./Gebiet | Rofan                             |
| Bewertung         | mittel, Az: 4 Std.,<br>Gz: 9 Std. |
| Leiterin          | Petra Schwaderlapp                |
| Teilnehmerbeitrag | 15 €                              |

## Klettersteig

### Veranstaltungsnummer 0812

|                   |                    |
|-------------------|--------------------|
| Termin            | So 18.08., 1 Tag   |
| Ziel/Stützpunkt   | Friedberger Steig  |
| Gebirgsgr./Gebiet | Tannheimer Alpen   |
| Bewertung         | leicht, Gz: 6 Std. |
| Leiter            | N.N.               |
| Teilnehmerbeitrag | 20 €               |

## Hochtour

### Veranstaltungsnummer 0811

|                   |   |
|-------------------|---|
| Termin            | Sa-So 17.-18.08.,<br>2 Tage               |
| Ziel/Stützpunkt   | Similaun 3.599 m<br>S: Martin-Busch-Hütte |
| Gebirgsgr./Gebiet | Öztaler Alpen                             |
| Bewertung         | mittel, Az: 4 Std.,<br>Gz: 8 Std.         |
| Leiter            | Guntram Bezold                            |
| Teilnehmerbeitrag | 37 €                                      |

## Wochenende vom 23.-25.08.

Anmeldungen am Donnerstag, 22.08.,  
18:30 Uhr, Service-Stelle, Tal 42

## Bergwanderungen

### Veranstaltungsnummer 0816

|                   |                                      |
|-------------------|--------------------------------------|
| Termin            | Sa-So 24.-25.08.,<br>2 Tage          |
| Ziel/Stützpunkt   | Hundstein 2.117 m<br>S: Statzer Haus |
| Gebirgsgr./Gebiet | Salzburger Schiefer-<br>alpen        |
| Bewertung         | mittel, Az: 3 Std.,<br>Gz: 6 Std.    |
| Leiter            | Georg Wildmoser                      |
| Teilnehmerbeitrag | 30 €                                 |

## Veranstaltungsnummer 0817

|                   |                                       |
|-------------------|---------------------------------------|
| Termin            | So 25.08., 1 Tag                      |
| Ziel/Stützpunkt   | Große Arnspitze<br>2.196 m            |
| Gebirgsgr./Gebiet | Wettersteingebirge                    |
| Bewertung         | mittel, Az: 3,5 Std.,<br>Gz: 5-6 Std. |
| Leiterin          | Flavia Zaccaria                       |
| Teilnehmerbeitrag | 15 €                                  |

## Klettersteig

### Veranstaltungsnummer 0813

|                   |                                     |
|-------------------|-------------------------------------|
| Termin            | So 25.08., 1 Tag                    |
| Ziel/Stützpunkt   | Mittenwalder<br>Klettersteig        |
| Gebirgsgr./Gebiet | Karwendel                           |
| Bewertung         | mittel, Az: 1 Std.,<br>Gz: 6-8 Std. |
| Leiter            | Roland Siwy                         |
| Teilnehmerbeitrag | 20 €                                |

## Klettertour

### Veranstaltungsnummer 0814

|                   |                                   |
|-------------------|-----------------------------------|
| Termin            | Fr-So 23.-25.08.,<br>2,5 Tage     |
| Ziel/Stützpunkt   | Klettern um die<br>Muttekopfhütte |
| Gebirgsgr./Gebiet | Lechtaler Alpen                   |
| Bewertung         | mittel, SG: III-IV                |
| Leiter            | Heinz Wittmann                    |
| Teilnehmerbeitrag | 50 €                              |

## Hochtour

### Veranstaltungsnummer 0815

|                   |   |
|-------------------|---|
| Termin            | Sa-So 24.-25.08.,<br>2 Tage                                     |
| Ziel/Stützpunkt   | Olperer-Überschreitung<br>3.476 m<br>S: Spannaglhäus<br>2.528 m |
| Gebirgsgr./Gebiet | Zillertaler Alpen   |
| Bewertung         | schwer, SG: II-III<br>Az: 4 Std., Gz: 8-12 Std.                 |
| Leiter            | Herbert Hoffmann  |
| Teilnehmerbeitrag | 45 €  |

## Wochenende vom 30.08.-01.09.

Anmeldungen am Donnerstag, 29.08.,  
18:30 Uhr, Service-Stelle, Tal 42

## Bergwanderung

### Veranstaltungsnummer 0818

|                   |   |
|-------------------|---|
| Termin            | Sa-So 31.08.-01.09.,<br>2 Tage                                    |
| Ziel/Stützpunkt   | Aggenstein 1.986 m,<br>Gr. Schlicke 2.060 m<br>S: Otto-Mayr-Hütte |
| Gebirgsgr./Gebiet | Allgäuer Alpen  |
| Bewertung         | leicht, Az: 3,5 Std.,<br>Gz: 5-6 Std.                             |
| Leiter            | Sepp Hanel  |
| Teilnehmerbeitrag | 30 €  |

## Klettersteig und Mountain- biketour

### Veranstaltungsnummer 0819

|                   |  |
|-------------------|--|
| Termin            | Sa 31.08., 1 Tag   |
| Ziel/Stützpunkt   | Bike: Ehrwalder Alm,<br>Hohe Munde über Nie-<br>dere Munde 2.659 m |
| Gebirgsgr./Gebiet | Mieminger Alpen  |
| Bewertung         | mittel, Az: 6-8 Std.<br>Gz: 10 Std.                                |
| Leiterin          | Petra Hoffmann   |
| Teilnehmerbeitrag | 15 €   |



Foto: Archiv Sektion Oberland





## Hochtouren

### Veranstaltungsnummer 0820

|                   |  |
|-------------------|--|
| Termin            | Sa–So 31.08.–01.09.,<br>2 Tage                       |
| Ziel/Stützpunkt   | Hochgall 3.436 m<br>S: Hochgallhütte                 |
| Gebirgsgr./Gebiet | Rieserfernergruppe                                   |
| Bewertung         | mittel, SG: II–III<br>Az: 4–5 Std.,<br>Gz: 8–10 Std. |
| Leiter            | Lothar Dedek/<br>Herbert Hoffmann                    |
| Teilnehmerbeitrag | 52 €   |

### Veranstaltungsnummer 0821

|                   |   |
|-------------------|---|
| Termin            | Fr–Sa 30.08.–31.08.,<br>2 Tage          |
| Ziel/Stützpunkt   | Weißkugel 3.739 m<br>S: Hochjochhospiz  |
| Gebirgsgr./Gebiet | Öztaler Alpen                           |
| Bewertung         | mittel, Az: 6–7 Std.,<br>Gz: 10–12 Std. |
| Leiter            | Wolfgang Müller                         |
| Teilnehmerbeitrag | 45 €                                    |

## September

### Wochenende vom 07.–08.09.

Anmeldungen am Donnerstag, 05.09.,  
18:30 Uhr, Service-Stelle, Tal 42



## Bergwanderungen

### Veranstaltungsnummer 0901

|                   |                                   |
|-------------------|-----------------------------------|
| Termin            | Sa 07.09., 1 Tag                  |
| Ziel/Stützpunkt   | Roter Stein 2.366 m               |
| Gebirgsgr./Gebiet | Lechtaler Alpen                   |
| Bewertung         | leicht, Az: 3 Std.,<br>Gz: 6 Std. |
| Leiter            | Sepp Hanel                        |
| Teilnehmerbeitrag | 15 €                              |

**Anmeldung**  
am Donnerstagabend vor  
der Wochenend-Tour  
ab 18:30 Uhr in der  
Service-Stelle, Tal 42,  
4. Stock

### Bus & Bahn

### Veranstaltungsnummer 0902

|                   |  |
|-------------------|--|
| Termin            | Sa–So 07.–08.09.,<br>2 Tage            |
| Ziel/Stützpunkt   | Viehkogel 2.158 m<br>S: Kärlinger Haus |
| Gebirgsgr./Gebiet | Berchtesgadener<br>Alpen               |
| Bewertung         | mittel, Az: 4,5 Std.,<br>Gz: 7 Std.    |
| Leiter            | Georg Wildmoser                        |
| Teilnehmerbeitrag | 30 €                                   |



## Klettersteig

### Veranstaltungsnummer 0903

|                   |                                      |
|-------------------|--------------------------------------|
| Termin            | Sa 07.09., 1 Tag                     |
| Ziel/Stützpunkt   | Zugspitze 2.962 m                    |
| Gebirgsgr./Gebiet | Wettersteingebirge                   |
| Bewertung         | mittel, Az: 5 Std.,<br>Gz: 9–10 Std. |
| Leiter            | Serge Arnault                        |
| Teilnehmerbeitrag | 20 €                                 |



## Hochtour

### Veranstaltungsnummer 0904

|                   |  |
|-------------------|--|
| Termin            | Sa–So 07.–08.09.,<br>2 Tage                                |
| Ziel/Stützpunkt   | Hochsailer 2.793 m,<br>Hochkönig 2.941 m<br>S: Matras-Haus |
| Gebirgsgr./Gebiet | Hagengebirge   |
| Bewertung         | mittel, Az: 4 Std.,<br>Gz: 6 Std.                          |
| Leiter            | Ulrich Scheler   |
| Teilnehmerbeitrag | 40 €   |



Foto: Archiv Sektion Oberland

### Wochenende vom 14.–15.09.

Anmeldungen am Donnerstag, 12.09.,  
18:30 Uhr, Service-Stelle, Tal 42



## Bergwanderung

### Bus & Bahn

### Veranstaltungsnummer 0905

|                   |                                     |
|-------------------|-------------------------------------|
| Termin            | So 15.09., 1 Tag                    |
| Ziel/Stützpunkt   | Daniel-Überschreitung<br>2.240 m    |
| Gebirgsgr./Gebiet | Ammergauer Alpen                    |
| Bewertung         | mittel, Az: 4 Std.,<br>Gz: 7–8 Std. |
| Leiterin          | Flavia Zaccaria                     |
| Teilnehmerbeitrag | 15 €                                |



## Klettersteig

### Veranstaltungsnummer 0908

|                   |  |
|-------------------|--|
| Termin            | Sa 14.09., 1 Tag                             |
| Ziel/Stützpunkt   | Hohe Munde zur Nie-<br>deren Munde           |
| Gebirgsgr./Gebiet | Mieminger Alpen                              |
| Bewertung         | mittel, sehr lang<br>Az: 5 Std., Gz: 11 Std. |
| Leiter            | Serge Arnault                                |
| Teilnehmerbeitrag | 20 €   |



## Klettertour

### Veranstaltungsnummer 0907

|                   |   |
|-------------------|---|
| Termin            | Sa–So 14.–15.09.,<br>2 Tage                                 |
| Ziel/Stützpunkt   | Zwölferkopf 2.230 m<br>„Zwölferkante“<br>S: Waxensteinhütte |
| Gebirgsgr./Gebiet | Wettersteingebirge  |
| Bewertung         | schwer, SG: IV<br>Az: 3–5 Std., Gz: 11 Std.                 |
| Leiter            | Herbert Hoffmann  |
| Teilnehmerbeitrag | 37 €  |



## Hochtour

### Veranstaltungsnummer 0906

|                   |   |
|-------------------|---|
| Termin            | Sa–So 14.–15.09.,<br>2 Tage               |
| Ziel/Stützpunkt   | Glockturm 3.436 m<br>S: Hohenzollernhütte |
| Gebirgsgr./Gebiet | Öztaler Alpen                             |
| Bewertung         | leicht, Az: 4 Std.,<br>Gz: 8 Std.         |
| Leiter            | Guntram Bezold                            |
| Teilnehmerbeitrag | 37 €                                      |

### Wochenende vom 21.–22.09.

Anmeldungen am Donnerstag, 19.09.,  
18:30 Uhr, Service-Stelle, Tal 42



## Bergwanderung

### Veranstaltungsnummer 0909

|                   |   |
|-------------------|---|
| Termin            | Sa–So 21.–22.09.,<br>2 Tage                       |
| Ziel/Stützpunkt   | Hauerkogel 2.400 m<br>S: Hauerseehütte<br>2.383 m |
| Gebirgsgr./Gebiet | Öztaler Alpen                                     |
| Bewertung         | mittel, Az: 3–4 Std.,<br>Gz: 6–7 Std.             |
| Leiterin          | Gunthi Schmied                                    |
| Teilnehmerbeitrag | 30 €  |





### Veranstaltungsnummer 0910

|                   |                    |
|-------------------|--------------------|
| Termin            | Sa 21.09., 1 Tag   |
| Ziel/Stützpunkt   | Hochstauffen 1.771 |
| Gebirgsgr./Gebiet | Chiemgauer Alpen   |
| Bewertung         | mittel, Gz: 8 Std. |
| Leiter            | Jörg Storch        |
| Teilnehmerbeitrag | 15 €               |

### Klettersteig

#### Bus & Bahn

### Veranstaltungsnummer 0911

|                   |                                |
|-------------------|--------------------------------|
| Termin            | Sa 21.09., 1 Tag               |
| Ziel/Stützpunkt   | Lamsenspitze 2.508 m           |
| Gebirgsgr./Gebiet | Karwendel                      |
| Bewertung         | mittel, Az: 5 Std., Gz: 9 Std. |
| Leiter            | Franz Leckenwalter             |
| Teilnehmerbeitrag | 15 €                           |

### Wochenende vom 27.-29.09.

Anmeldungen am Donnerstag, 26.09., 18:30 Uhr, Service-Stelle, Tal 42

### Bergwanderung

#### Bus & Bahn

### Veranstaltungsnummer 0912

|                   |                                |
|-------------------|--------------------------------|
| Termin            | So 29.09., 1 Tag               |
| Ziel/Stützpunkt   | Bischof 2.033 m                |
| Gebirgsgr./Gebiet | Estergebirge                   |
| Bewertung         | leicht, Az: 4 Std., Gz: 7 Std. |
| Leiterin          | Flavia Zaccaria                |
| Teilnehmerbeitrag | 15 €                           |

### Klettersteig

#### Bus & Bahn

### Veranstaltungsnummer 0914

|                   |   |
|-------------------|---|
| Termin            | Sa-So 28.-29.09., 2 Tage  |
| Ziel/Stützpunkt   | Mindelheimer Klettersteig, Hammerspitzen-Überschreitung S: Fiderepaßhütte |
| Gebirgsgr./Gebiet | Allgäuer Alpen  |
| Bewertung         | mittel, Gz: 8 Std.  |
| Leiter            | Sepp Scheichenzuber   |
| Teilnehmerbeitrag | 30 €  |



### Klettertour

### Veranstaltungsnummer 0913

|                   |                     |
|-------------------|---------------------|
| Termin            | So 29.09., 1 Tag    |
| Ziel/Stützpunkt   | Gerberkreuz 2.372 m |
| Gebirgsgr./Gebiet | Karwendel           |
| Bewertung         | mittel, SG IV       |
| Leiter            | Ricardo Eckert      |
| Teilnehmerbeitrag | 25 €                |



### Hochtour

### Veranstaltungsnummer 0915

|                   |   |
|-------------------|---|
| Termin            | Fr-So 27.-29.09., 2,5 Tage              |
| Ziel/Stützpunkt   | Gr. Angelus 3.554 m S: Düsseldorf Hütte |
| Gebirgsgr./Gebiet | Ortleralpen                             |
| Bewertung         | mittel, Az: 3-4 Std., Gz: 8 Std.        |
| Leiter            | Karl Reichardt                          |
| Teilnehmerbeitrag | 52 €                                    |

## Oktober

### Tag der Deutschen Einheit, 03.10.

Anmeldungen am Donnerstag, 26.09., 18:30 Uhr, Service-Stelle, Tal 42



### Klettersteig

### Veranstaltungsnummer 1001

|                   |                       |
|-------------------|-----------------------|
| Termin            | Do 03.10., 1 Tag      |
| Ziel/Stützpunkt   | Großer Pölven 1.595 m |
| Gebirgsgr./Gebiet | Kitzbüheler Alpen     |
| Bewertung         | mittel, Gz: 8 Std.    |
| Leiter            | Jörg Storch           |
| Teilnehmerbeitrag | 20 €                  |

### Wochenende vom 05.-06.10.

Anmeldungen am Donnerstag, 26.09., 18:30 Uhr, Service-Stelle, Tal 42

Die Service-Stelle ist am 03./04.10. geschlossen



### Bergwanderung

### Veranstaltungsnummer 1002

|                   |                                |
|-------------------|--------------------------------|
| Termin            | So 06.10., 1 Tag               |
| Ziel/Stützpunkt   | Geishorn 2.249 m               |
| Gebirgsgr./Gebiet | Allgäuer Alpen                 |
| Bewertung         | leicht, Az: 3 Std., Gz: 6 Std. |
| Leiterin          | Gunthi Schmieder               |
| Teilnehmerbeitrag | 15 €                           |

### Wochenende vom 12.-13.10.

Anmeldungen am Donnerstag, 10.10., 18:30 Uhr, Service-Stelle, Tal 42



### Bergwanderung

### Veranstaltungsnummer 1003

|                   |                                  |
|-------------------|----------------------------------|
| Termin            | Sa 12.10., 1 Tag                 |
| Ziel/Stützpunkt   | Seekarspitze 2.053 m             |
| Gebirgsgr./Gebiet | Karwendel                        |
| Bewertung         | mittel, Az: 5 Std., Gz: 7-8 Std. |
| Leiterin          | Angela Hein                      |
| Teilnehmerbeitrag | 15 €                             |



### Klettertour

### Veranstaltungsnummer 1004

|                   |                                       |
|-------------------|---------------------------------------|
| Termin            | Sa. 12.10., 1 Tag                     |
| Ziel/Stützpunkt   | Törl-Südwand                          |
| Gebirgsgr./Gebiet | Wilder Kaiser                         |
| Bewertung         | mittel, III+ Az: 2-3 Std., Gz: 7 Std. |
| Leiter            | Norbert Scharl                        |
| Teilnehmerbeitrag | 25 €                                  |

### Wochenende vom 19.-20.10.

Anmeldungen am Donnerstag, 17.10., 18:30 Uhr, Service-Stelle, Tal 42



### Bergwanderungen

#### Bus & Bahn

### Veranstaltungsnummer 1005

|                   |                                  |
|-------------------|----------------------------------|
| Termin            | So 20.10., 1 Tag                 |
| Ziel/Stützpunkt   | Seeburgkopf 1.538 m              |
| Gebirgsgr./Gebiet | Bayer. Voralpen                  |
| Bewertung         | leicht, Az: 2,5 Std., Gz: 4 Std. |
| Leiterin          | Flavia Zaccaria                  |
| Teilnehmerbeitrag | 15 €                             |

### Veranstaltungsnummer 1006

|                   |                                |
|-------------------|--------------------------------|
| Termin            | So 20.10., 1 Tag               |
| Ziel/Stützpunkt   | Dürrenberg 1.863               |
| Gebirgsgr./Gebiet | Ammergauer Alpen               |
| Bewertung         | leicht, Az: 4 Std., Gz: 7 Std. |
| Leiterin          | Gunthi Schmieder               |
| Teilnehmerbeitrag | 15 €                           |

### Wochenende vom 26.-27.10.

Anmeldungen am Donnerstag, 24.10., 18:30 Uhr, Service-Stelle, Tal 42



### Bergwanderungen

### Veranstaltungsnummer 1007

|                   |                                  |
|-------------------|----------------------------------|
| Termin            | So 27.10., 1 Tag                 |
| Ziel/Stützpunkt   | Rubihorn 1.957 m                 |
| Gebirgsgr./Gebiet | Allgäuer Alpen                   |
| Bewertung         | leicht, Az: 3-4 Std., Gz: 7 Std. |
| Leiterin          | Gunthi Schmieder                 |
| Teilnehmerbeitrag | 15 €                             |

### Veranstaltungsnummer 1008

|                   |                       |
|-------------------|-----------------------|
| Termin            | So 27.10., 1 Tag      |
| Ziel/Stützpunkt   | Brecherspitze 1.684 m |
| Gebirgsgr./Gebiet | Bayer. Voralpen       |
| Bewertung         | leicht, Gz: 3-4       |
| Leiter            | Jörg Storch           |
| Teilnehmerbeitrag | 15 €                  |



# Gemeinsam für die Umwelt

**Großes ehrenamtliches Arbeitstouren-Wochenende der DAV-Sektionen München und Oberland im „Internationalen Jahr der Berge 2002“ am 22./23. Juni**

Die Sektionen München und Oberland tragen mit verschiedenen, über das Jahr verteilten Aktionen zum „International Year of Mountains“ bei, zu dem die UNO das Jahr 2002 erklärt hat. Unter dem Motto „Jahr der Berge konkret“ wollen die beiden größten Sektionen des Deutschen Alpenvereins mit ihren zusammen über 80 000 Mitgliedern nicht nur die von ihnen entwickelten Konzepte und Projekte zur natur- und umweltverträglichen Ausübung des Bergsports präsentieren, sondern vor allem auch zeigen, wie diese mit viel Engagement im täglichen Sektionsalltag funktionieren. Eine der Hauptaktionen ist der große ehrenamtliche Arbeitseinsatz der Mitglieder. Am Sonnwend-Wochenende 22.-23. Juni findet ein Großteil der Arbeiten auf unseren Hütten und in den betreuten Wegegebieten statt. Dieses Wochenende wurde von allen sonstigen Veranstaltungen frei gehalten und steht somit ganz im Zeichen des gemeinsa-



men Einsatzes für die Umwelt. Natürlich können nicht alle Arbeiten an einem einzigen Wochenende durchgeführt werden. Einiges muss schon früher erledigt werden, manches kann erst später gemacht werden. Es stehen auch Ausweichtermine zur Verfügung, wenn uns das Wetter nicht wohl gesonnen sein sollte.

Machen Sie mit und unterstützen Sie die ehrenamtlichen Referenten bei ihren wichtigen Vereinsaufgaben! Von der klassischen Holztour über Terrassenbau

oder Verschönerungsaktionen bis hin zu Umweltbaustellen und speziellen Einsätzen mit Fachkenntnissen werden ganz verschiedene Arbeitstouren angeboten – es ist also je nach Erfahrung und Vorlieben für jeden etwas dabei.

Die Teilnahme an den Arbeitseinsätzen ist selbstverständlich kostenlos! Die Kosten für Übernachtung und Verpflegung trägt die jeweilige Sektion.

Die Sektionen München und Oberland laden alle Mitglieder ein, an einem dieser Arbeitseinsätze teilzunehmen – es ist ein ganz besonders Gemeinschaftserlebnis, das wir Ihnen zu neuen Erfahrungsschatz empfehlen möchten. Vielleicht finden Sie sogar Gefallen an einer ehrenamtlichen Tätigkeit in unseren Sektionen. Wir wünschen Ihnen und uns ein gutes Wetter sowie viel Spaß und Erfolg bei unseren gemeinschaftlichen Arbeitstouren!

Die Vorstände

## Umweltbaustellen, Wegesanierungen und Hütten-Arbeitseinsätze der Sektion Oberland

Die Anmeldung zu der jeweiligen Tour erfolgt mit dem Anmeldeformular der Sektion Oberland auf Seite 17!

Am Donnerstag vor dem Wochenende findet eine Vorbesprechung im 4. Stock der Service-Stelle im Tal 42 statt, bei der Sie die entsprechenden Referenten weiter informieren werden.

### Umweltbaustellen und Wegesanierungen

#### Veranstaltungsnummer 9000

|                      |  |
|----------------------|--|
| Termin               | 22./23.06.   |
| Ziel/Stützpunkt      | Falkenhütte  |
| Gebirgsgruppe/Gebiet | Karwendel  |
| Arbeiten             | Wegesanierung des von der AGUSSO betreuten Wanderweges, Holz und Ausbesserungsarbeiten |

#### Veranstaltungsnummer 9001

|                      |  |
|----------------------|--|
| Termin               | 06./07.07.   |
| Ziel/Stützpunkt      | Falkenhütte  |
| Gebirgsgruppe/Gebiet | Karwendel  |
| Arbeiten             | Wegesanierung: Wegearbeiten, Kies- und Ausbesserungsarbeiten |

Achtung  
zusätzlicher  
Termin!

#### Veranstaltungsnummer 9002

|                      |  |
|----------------------|--|
| Termin               | 27./28.07.   |
| Ziel/Stützpunkt      | Lamsenjochhütte  |
| Gebirgsgruppe/Gebiet | Karwendel  |
| Arbeiten             | Klettersteigsanierung: Entfernen der Seilsicherung, Zerkleinern der Stahlseile und Abtransport zur Hütte |
| Voraussetzung        | schwere körperliche Arbeit, ein oder zwei Helfer sollten Erfahrung im Umgang mit einer Flex haben        |

Achtung  
späterer  
Termin!



### Bauarbeiten auf der bewirtschafteten Stüdlhütte

#### Veranstaltungsnummer 9003

|                      |   |
|----------------------|---|
| Termin               | 22.–26.07. (Mo bis Fr!)   |
| Ziel/Stützpunkt      | Stüdlhütte  |
| Gebirgsgruppe/Gebiet | Hohe Tauern/Glocknergruppe  |
| Arbeiten             | Anlage einer Terrasse,<br>Steinplattenverlegung,<br>Rückbau der alten Umzäunung |

Achtung  
späterer  
Termin!

### Arbeitseinsätze auf den Selbstversorgerhütten

#### Veranstaltungsnummer 9010

|                      |  |
|----------------------|--|
| Termin               | 21.–23.06.   |
| Ziel/Stützpunkt      | Blankensteinhütte  |
| Gebirgsgruppe/Gebiet | Tegernseer Berge   |
| Arbeiten             | Wasserleitung aufgraben,<br>Quelle neu fassen, Weg<br>„schubkarrengerecht“<br>herrichten, Dachqualität<br>überprüfen |
| Voraussetzung        | Spengler wäre ideal  |

#### Veranstaltungsnummer 9011

|                      |                                       |
|----------------------|---------------------------------------|
| Termin               | 05.–07.07.                            |
| Ziel/Stützpunkt      | Gründhütte                            |
| Gebirgsgruppe/Gebiet | Tegernseer Berge                      |
| Arbeiten             | Holzarbeitstour,<br>Bau Holzlege Dach |

Achtung  
späterer  
Termin!

#### Veranstaltungsnummer 9012

|                      |   |
|----------------------|---|
| Termin               | 18.–20.10.  |
| Ziel/Stützpunkt      | Gründhütte  |
| Gebirgsgruppe/Gebiet | Tegernseer Berge  |
| Arbeiten             | Holzarbeitstour,<br>Bevorratung Hütte (Gas),<br>Wintervorbereitung von Hütte<br>und Quelfassung |

Achtung  
zusätzlicher  
Termin!



#### Veranstaltungsnummer 9013

|                      |  |
|----------------------|--|
| Termin               | 22./23.06.   |
| Ziel/Stützpunkt      | Siglhütte  |
| Gebirgsgruppe/Gebiet | Schlierseer Berge  |
| Arbeiten             | Holztransport,<br>Dach- und Hüttenreparaturen,<br>Erdarbeiten (graben) |

#### Veranstaltungsnummer 9014

|                      |                                |
|----------------------|--------------------------------|
| Termin               | 09./10.11.                     |
| Ziel/Stützpunkt      | Reitbichlhütte                 |
| Gebirgsgruppe/Gebiet | Karwendel                      |
| Arbeiten             | Holz sägen, hacken, aufrichten |

Achtung  
späterer  
Termin!

#### Veranstaltungsnummer 9015

|                      |   |
|----------------------|---|
| Termin               | 22./23.06.  |
| Ziel/Stützpunkt      | Wegscheidalm  |
| Gebirgsgruppe/Gebiet | Wilder Kaiser   |
| Arbeiten             | Holzarbeiten  |
| Voraussetzung        | Bitte haben Sie Verständnis,<br>dass an dieser Arbeitstour<br>keine Kinder teilnehmen kön-<br>nen |
| Ausrüstung           | Arbeitskleidung für Holztrans-<br>port, Arbeitshandschuhe,<br>festes Schuhwerk                    |

#### Veranstaltungsnummer 9016

|                      |   |
|----------------------|---|
| Termin               | 22./23.06.  |
| Ziel/Stützpunkt      | Winklmoosalm  |
| Gebirgsgruppe/Gebiet | Chiemgauer Alpen  |
| Arbeiten             | Renovierungs- und Aufräum-<br>arbeiten im Bereich von Hütte<br>und Umfeld |

### Oberländerhof Haunleiten

#### Anmeldung direkt beim Wegereferenten:

Sepp Hanel, Tel. 089/300 25 05 oder 0179/214 59 47

|          |  |
|----------|--|
| Termin   | 14.–16.05.   |
| Arbeiten | Balkonblumen pflanzen,<br>Frühjahrsputz des Hauses,<br>Betten und Lager frisch<br>beziehen |

|          |  |
|----------|--|
| Termin   | Juni/Juli  |
| Arbeiten | Naturhecke schneiden.<br>Diese Aktion wird nur<br>bei schönem Wetter<br>durchgeführt |



### Wege und Arbeitsgebiete im Nationalpark Hohe Tauern

|        |           |
|--------|-----------|
| Termin | Juni/Juli |
|--------|-----------|

#### Wegesanierung Johannishütte – Zopatscharte

Wir suchen Helferinnen und Helfer, die auch unter der Woche mitmachen können.

Arbeiten: Maschinenführer bei der Arbeit unterstüt-  
zen; es muss geplant und eingesät werden, Pfosten  
(Rechen) müssen eingeschlagen werden; Erosions-  
matten und Reisig verlegen.

#### Anmeldung direkt beim Wegereferenten:

Ludwig Meier, Tel. 0 82 47/33 47 88 oder  
Fax 0 82 47/33 47 91

|        |             |
|--------|-------------|
| Termin | Juni–August |
|--------|-------------|

#### Arbeitsgebiet Großglockner – Großvenediger

Wegearbeiten mit Hacke und Schaufel; Markierung-  
en nachmalen; Wegeschilder anschrauben; evtl.  
planieren und Grassamen einsäen; Brücken und  
Absperrungen auf- und abbauen.

#### Anmeldung direkt beim Wegereferenten:

Ludwig Meier, Tel. 0 82 47/33 47 88 oder  
Fax 0 82 47/33 47 91





## Umweltbaustellen, Wegesanierungen und Hütten-Arbeitseinsätze der Sektion München

Die Anmeldung zu der jeweiligen Tour erfolgt mit dem Anmeldeformular der Sektion München auf Seite 59!

### Umweltbaustellen

#### Veranstaltungsnummer EWOWD 1731

|                   |  |
|-------------------|--|
| Termin            | 22./23.06.   |
| Ziel/Stützpunkt   | Probstalmhütte   |
| Gebirgsgr./Gebiet | Bayer. Voralpen/Benediktenwandgruppe                   |
| Arbeiten          | Erosionsschäden beheben, Pflanzarbeiten, Wegesanierung |
| Leiter            | Martin Kempter   |
| Ausrüstung        | Arbeitskleidung, wetterfest                            |
| Vorbesprechung    | 10.06., 18:00 Uhr, Service-Stelle                      |

#### Veranstaltungsnummer NUOMD 2160 **Bus & Bahn**

|                      |                                      |
|----------------------|--------------------------------------|
| Termin               | 04.–10.08                            |
| Ziel/Stützpunkt      | Probstalmhütte                       |
| Gebirgsgruppe/Gebiet | Bayer. Voralpen/Benediktenwandgruppe |
| Arbeiten             | Wege „wetterfest“ machen             |
| Leiter               | Rudi Berger, Naturschutzreferent     |
| Ausrüstung           | Arbeitskleidung, Gummistiefel        |
| Vorbesprechung       | 23.07., 18:00 Uhr, Service-Stelle    |

Achtung  
zusätzlicher  
Termin!

#### Veranstaltungsnummer NUOMA 2300

|                      |   |
|----------------------|---|
| Termin               | 18.–24.08   |
| Ziel/Stützpunkt      | Guffertthütte   |
| Gebirgsgruppe/Gebiet | Blauberge   |
| Arbeiten             | Abschluss der Wegesanierung zw. Blaubergalm u. Guffert-Nordausstieg |
| Leiter               | Rudi Berger, Naturschutzreferent                                    |
| Ausrüstung           | Arbeitskleidung, Gummistiefel                                       |
| Vorbesprechung       | 23.07., 18:00 Uhr, Service-Stelle                                   |

Achtung  
späterer  
Termin!

#### Veranstaltungsnummer EWOWD 1732

|                      |  |
|----------------------|--|
| Termin               | 22./23.06.                             |
| Ziel/Stützpunkt      | Lochgraben/Schönfeldhütte              |
| Gebirgsgruppe/Gebiet | Schlierseer Berge/Spitzinggebiet       |
| Arbeiten             | Abschluss der Lochgraben-Wegesanierung |
| Leiter               | Dieter Laub, Wegereferent              |
| Ausrüstung           | Arbeitskleidung, wetterfest            |
| Vorbesprechung       | 10.06., 18:00 Uhr, Service-Stelle      |

### Einsatz für wilde Filze.

Die Naturkundliche Abteilung dokumentiert den ökologischen Zustand der letzten Hochmoore zwischen Starnberg und Eschenlohe

#### Veranstaltungsnummer EWOWD 1746

|                      |  |
|----------------------|--|
| Termin               | 22./23.06.   |
| Ziel/Stützpunkt      | Wilde Hochmoor-Reste zwischen Starnberg und Eschenlohe   |
| Gebirgsgruppe/Gebiet | Jungmoränengebiet des Alpenvorlandes zwischen Isar und Ammersee  |
| Arbeiten             | Erfassung des gegenwärtigen ökologischen Zustands von randalpinen Hochmooren, Dokumentation bzgl. drohender Entwässerung |
| Leiter               | PD Dr. Ehrentraud Bayer/Dipl.-Biol. Martinus Fesq-Martin   |
| Voraussetzung        | Geografische Kenntnisse des Alpenvorlandes   |
| Ausrüstung           | Gummistiefel, sumpftolerante Kleidung  |
| Vorbesprechung       | schriftlich  |



### Wegesanierungen

#### Veranstaltungsnummer EWOWD 1733

|                      |   |
|----------------------|---|
| Termin               | 22./23.06.  |
| Ziel/Stützpunkt      | Guffert/Guffertthütte   |
| Gebirgsgruppe/Gebiet | Blauberge   |
| Arbeiten             | Anbringen neuer Sicherungsseile                                   |
| Leiter               | Manfred Oberhauser, Wegereferent/Rudi Berger, Naturschutzreferent |
| Ausrüstung           | Arbeitskleidung, wetterfest                                       |
| Vorbesprechung       | 10.06., 18:00 Uhr, Service-Stelle                                 |

#### Veranstaltungsnummer EWOWD 1734

|                      |  |
|----------------------|--|
| Termin               | 21.–23.06.   |
| Ziel/Stützpunkt      | Brunntalgrat/Reintalangerhütte, Knorrhütte                                     |
| Gebirgsgruppe/Gebiet | Wettersteingebirge   |
| Arbeiten             | Seilsicherungen überprüfen und ausbessern                                      |
| Leiter               | Dr. Konrad Kirch, Wegereferent   |
| Voraussetzung        | Sicheres Gehen in hochalpinem Gelände, Klettererfahrung, Mindestalter 18 Jahre |
| Ausrüstung           | Klettersteigausrüstung erforderlich  |
| Vorbesprechung       | 19.06., 18:30 Uhr, Kletterzentrum München                                      |

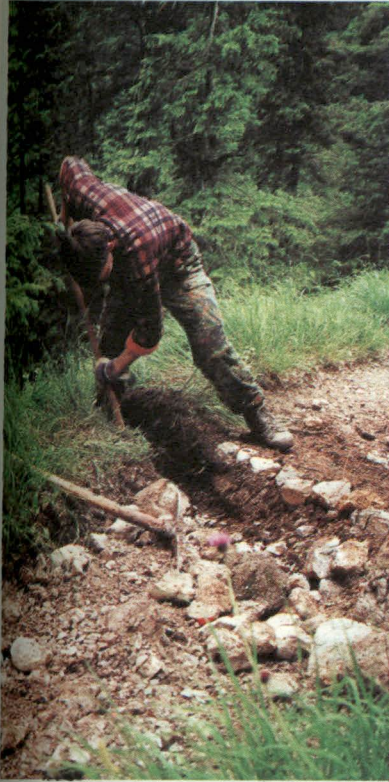

**Veranstaltungsnummer EWOWD 1735**

|                      |  |
|----------------------|--|
| Termin               | 21.–23.06.   |
| Ziel/Stützpunkt      | Schützensteig/Reintalangerhütte                              |
| Gebirgsgruppe/Gebiet | Wettersteingebirge   |
| Arbeiten             | Schützensteig: Weg ausschneiden                              |
| Leiter               | Dr. Konrad Kirch, Wege-referent/Hans Martin, Hütten-referent |
| Voraussetzung        | Trittsicherheit, Mindestalter 18 Jahre                       |
| Vorbesprechung       | 19.06., 18:30 Uhr, Kletterzentrum München                    |

**Arbeitseinsätze auf den bewirtschafteten Hütten****Veranstaltungsnummer EWOWD 1736**

|                      |  |
|----------------------|--|
| Termin               | 22.–23.06.   |
| Ziel/Stützpunkt      | Höllentalangerhütte  |
| Gebirgsgruppe/Gebiet | Wettersteingebirge   |
| Arbeiten             | Bitumenschindel mit Blecheinfassung am Seilbahneinlauf montieren |
| Leiter               | Reinhard Stöckle, Hüttenreferent                                 |
| Voraussetzung        | „Nagelerfahrung“ erwünscht                                       |
| Vorbesprechung       | schriftlich  |

**Veranstaltungsnummer EWOWD 1737**

|                      |  |
|----------------------|--|
| Termin               | 21.–23.06.   |
| Ziel/Stützpunkt      | Reintalangerhütte/Knorrhütte   |
| Gebirgsgruppe/Gebiet | Wettersteingebirge   |
| Arbeiten             | „Entrümpeln“ rund um die Knorrhütte und in der Schlucht unterhalb des Brunntals  |
| Leiter               | Dr. Konrad Kirch, Wege-referent/Dieter Tränkle, Hüttenreferent                   |
| Voraussetzung        | Sicheres Gehen in hoch-alpinem Gelände, Kletter-erfahrung, Mindestalter 18 Jahre |
| Ausrüstung           | Klettersteigausrüstung erforderlich  |
| Vorbesprechung       | 19.06., 18:30 Uhr, Kletterzentrum München  |

**Veranstaltungsnummer EWOWD 1738**

|                      |   |
|----------------------|---|
| Termin               | 22./23.06.  |
| Ziel/Stützpunkt      | Albert-Link-Hütte   |
| Gebirgsgruppe/Gebiet | Schlierseer Berge/Spitzinggebiet  |
| Arbeiten             | Malerarbeiten (Nebengebäude u. Zaun), Reinigung der Abflussrinnen, Zuschüttung der Abflussrohre |
| Leiter               | Franz Holz, Hüttenreferent  |
| Ausrüstung           | Arbeitskleidung   |
| Vorbesprechung       | schriftlich   |

**Arbeitseinsätze auf Selbstversorgerhütten****Veranstaltungsnummer EWOWD 1741**

|                      |   |
|----------------------|---|
| Termin               | 04./05.05.  |
| Ziel/Stützpunkt      | Rauhalmhütte  |
| Gebirgsgruppe/Gebiet | Tegernseer Berge  |
| Arbeiten             | „Frühjahrsputz“, Holzaktion, Regale u. Notbetten bauen, Einbauten umbauen, Erdarbeiten, Markierarbeiten |
| Leiter               | Oskar Meerkötter, Hüttenreferent  |
| Ausrüstung           | Arbeitskleidung   |
| Vorbesprechung       | schriftlich, telefonisch  |

**Achtung  
vorgezogener  
Termin!**

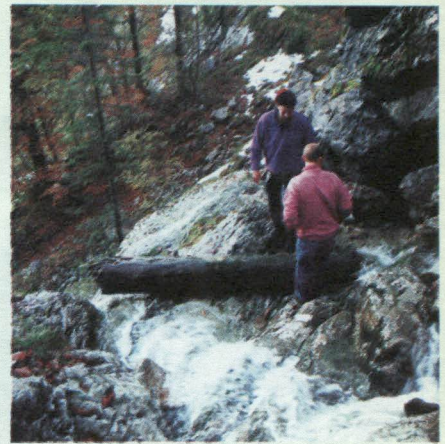
**Veranstaltungsnummer EWOWD 1742**

|                      |  |
|----------------------|--|
| Termin               | 21.–23.06.   |
| Ziel/Stützpunkt      | Winklmooshütte   |
| Gebirgsgruppe/Gebiet | Chiemgauer Alpen   |
| Arbeiten             | „Frühjahrsputz“, Müll ent-sorgen, Holzaktion, Außen-arbeiten |
| Leiter               | Jörg Storch, Hüttenreferent                                  |
| Voraussetzung        | Mindestalter 18 Jahre, Handwerker willkommen                 |
| Ausrüstung           | Arbeitskleidung  |
| Vorbesprechung       | schriftlich  |

**Veranstaltungsnummer EWOWD 1743**

|                      |   |
|----------------------|---|
| Termin               | 22./23.06.  |
| Ziel/Stützpunkt      | Kampenwandhütte   |
| Gebirgsgruppe/Gebiet | Chiemgauer Alpen  |
| Arbeiten             | „Frühjahrsputz“, Holzaktion, Vorbereitung f. Pflaster- u. Wegebauarbeiten, Sanierung einer Natursteinmauer, Erdarbeiten ... |
| Leiter               | Siegfried Pimpi, Hütten-referent  |
| Voraussetzung        | Mindestalter 15 Jahre   |
| Vorbesprechung       | 19.06., 17:00 Uhr, Kletterzentrum München   |

**Veranstaltungsnummer EWOWD 1745**

|                      |  |
|----------------------|--|
| Termin               | 21.–23.06.   |
| Ziel/Stützpunkt      | Sonnleitnerhütte   |
| Gebirgsgruppe/Gebiet | Kitzbüheler Alpen  |
| Arbeiten             | „Frühjahrsputz“, Instandsetzungsarbeiten im Außenbereich |
| Leiter               | Michael Hagsbacher, Hüttenreferent                       |
| Vorbesprechung       | schriftlich  |





**Service-Stelle  
Deutscher Alpenverein  
Sektion München**

direkt am Hauptbahnhof  
(U/S-Bahn, Tram, Bus)  
Bayerstraße 21/V,  
Aufgang 2,  
80335 München

**Wir sind für Sie da**

|            |           |
|------------|-----------|
| Mo, Di, Mi | 10-18 Uhr |
| Do         | 10-20 Uhr |
| Fr         | 10-18 Uhr |

**Telefon**

Zentraler Mitgliederservice  
55 17 00-0  
Allgemeine Verwaltung  
55 17 00-44  
Mitgliedsaufnahme  
55 17 00-55  
Ausbildungskurse/Touren  
55 17 00-77  
Alpine Leihbibliothek  
55 17 00-66

**Fax**

55 17 00-99

**e-mail**

service@alpenverein-  
muenchen.de

**Internet**

www.alpenverein-muenchen-  
oberland.de

**Bankverbindung**

Stadtsparkasse München  
BLZ 701 500 00  
Konto 30 759

**Achtung!** Die Service-Stelle  
ist am 02./03., 10. und 31. Mai,  
16. August und 4. Oktober  
geschlossen!

# Veranstaltungsprogramm Sommer/Herbst 2002 der Sektion München des DAV e.V.



Foto: Jörg Kattenbach

## Ausbildung in Kursen

Sommer Alpin, Sportklettern, Mountainbike-  
Technikkurse, Spezialkurse, Klettern für  
Familien, Kinder & Jugendliche

## Ausbildung auf Touren

Familienveranstaltungen, Tourenbusse,  
Mountainbiketouren, kulturelle und natur-  
kundliche Wanderungen, Mehrtagestouren,  
Wochenendtouren

Ausführliches Inhaltsverzeichnis auf Seite 13.

*Das Team für Ausbildung und Touren  
der Sektion München wünscht Ihnen einen  
erlebnisreichen und unfallfreien Bergsommer!*



**„Gemeinsam  
für die Umwelt“**

Großes ehrenamtliches Arbeitstouren-  
Wochenende der Sektionen Oberland  
und München im „Internationalen Jahr  
der Berge 2002“

Detailliertes Programm siehe Seite 54!



# Anmeldung für Veranstaltungen der Sektion München des DAV e.V

Deutscher Alpenverein Sektion München

Bayerstraße 21 · 80335 München · Fax 089/55 17 00-99

KURS/TOUR-NR.

vom

bis

ZIEL:

falls überbucht – evtl. Alternativkurs(e):

KURS/TOUR-NR.

vom

bis

falls überbucht: Sollen wir Sie auf die Warteliste setzen ?

ja

☐

nein

☐

1. Teilnehmer(in)

Mitglieds-Nr.:

181/00/

\*1000\*...

2. Teilnehmer(in)

181/00/

\*1000\*...

Name:

Vorname:

Straße:

PLZ/Wohnort:

Tel. privat:

Tel. dienstlich:

Die Bezahlung der Teilnehmerbeiträge und ggf. der Vorauszahlung in Höhe von insgesamt

€ erfolgt

☐

bar in der Service-Stelle (nur bei persönlicher Anmeldung)

☐

mit Lastschrifteinzug von meinem Konto\* Nummer:

Bankleitzahl:

Geldinstitut:

Name Kontoinhaber:

\*Konto muss identisch sein mit dem Konto, von dem Ihre Mitgliedsbeiträge abgebucht werden.  
Bei anderer Kontonummer wird diese auch in Zukunft für die Beitragszahlung zugrunde gelegt.

☐

mit beigefügtem Verrechnungsscheck

☐

Ich kann in meinem Kfz noch

weitere\* Personen (inkl. Ski/Gepäck) mitnehmen.

\*ggf. bevorzugte Berücksichtigung. Siehe Anmeldung Punkt 11.

Die im Programm abgedruckten Anmelde-/Teilnahmebedingungen werden anerkannt. Hiermit verzichte(n) ich/wir auf die Geltendmachung von Schadensersatzansprüchen jeglicher Art wegen leichter Fahrlässigkeit gegen die Veranstaltungsleiter persönlich, soweit nicht durch bestehende Haftpflichtversicherungen der Schaden abgedeckt ist.

Ort, Datum:

Unterschrift:

Unterschrift:





## Ihre Anmeldung im Überblick

### ✓ Anmeldeverfahren

Die Anmeldung zu allen Touren und Kursen erfolgt schriftlich (auch per Fax) mit dem Anmeldeformular auf Seite 59 (bei Mehrbedarf bitte kopieren).

### ✓ Anmeldebestätigung

Bei Touren und Kursen erhalten Sie eine Bestätigung innerhalb von zehn Arbeitstagen zugesandt. Teilnehmer von Tages- und Wochenendtouren müssen jeweils am letzten Arbeitstag vor Tourenbeginn bis 17 Uhr in der Service-Stelle anrufen und sich die endgültige Durchführung bestätigen lassen.

Für Mitglieder, die am Einzugsverfahren teilnehmen, besteht ferner die Möglichkeit, die Anmeldung zu Tages- und Wochenendtouren telefonisch vorzunehmen. Das dazu nötige rosa Formular kann in der Service-Stelle angefordert werden.

### ✓ Teilnehmerbeitrag

Hierin sind enthalten die Leistungen der Leitung durch einen Kursleiter/ Übungsleiter/ Skilehrer und ein Anteil der Aufwendungen der Sektion.

*Sofern nicht extra vermerkt, sind darin nicht enthalten: persönliche Kosten wie z.B.:*

- Fahrtkosten
  - Unterkunft
  - Verpflegung
  - Liftkosten, Maut etc.
  - Leihgebühren für Ausrüstung
  - Eintrittskosten für Kletteranlagen etc.
- Schüler, Studenten und Auszubildende erhalten bei allen Veranstaltungen

Bitte melden Sie sich nur für Veranstaltungen an, bei denen Sie sicher sind, dass Sie die persönlichen Voraussetzungen dafür mitbringen. (Leistungsfähigkeit, technisches Können usw.; siehe Seite 22.)

20 % Ermäßigung. Ausgenommen davon sind Veranstaltungen aus dem Familien-, Kinder- und Jugendprogramm und das Kinder- und Jugendprogramm der Skischule. Eine entsprechende Bescheinigung muss der schriftlichen Anmeldung beiliegen, Nachreichen ist nicht möglich.

### ✓ Bezahlung

wird mit der Anmeldung fällig und wird per Lastschrifteinzug oder durch den der Anmeldung beigefügten Verrechnungsscheck beglichen.

### ✓ Vorbesprechungen

finden – sofern nicht anders vermerkt – in unserer Service-Stelle (SST), Bayerstraße 21, statt.

An den Vorbesprechungen werden Ihre Fragen persönlich mit dem Leiter geklärt, Details zum Ablauf und zur Ausrüstung abgestimmt und ggf. Fahrgemeinschaften gebildet. Die Teilnahme ist daher grundsätzlich verbindlich. Teilnehmer, die bei der Vorbesprechung fehlen, werden von der Teilnahme an der Veranstaltung ausgeschlossen, sofern vor Beginn der Vorbesprechung keine Entschuldigung aus wichtigem Grund vorliegt.

Im Falle eines entschuldigenden Fernbleibens aus wichtigem Grund, kann der Teilnehmer auch dann ausgeschlossen

werden, wenn er nicht unverzüglich in persönlichen/telefonischen Kontakt mit dem Veranstaltungsleiter tritt, die erforderlichen Informationen austauscht und dessen Zustimmung zur Teilnahme erhält.

In diesem Fall wird von der Sektion eine Pauschale in Höhe von 50 % der Teilnehmergebühr einbehalten.

### ✓ Ausrüstung

Eine Reihe von Ausrüstungsgegenständen können Sie gegen Gebühr in der Service-Stelle oder im JDAV-Ausrüstungslager (siehe Seite 20, 64 und 95) entleihen.

Vorausreservierung möglich, Bestellformular auf Seite 65. (Ausrüstungstabelle siehe Seite 63).

### ✓ Testtouren

Der Leiter kann sich vor bestimmten Bergfahrten durch eine Testtour ein Bild vom Können der Teilnehmer machen. Die Teilnahme ist daher obligatorisch.

### ✓ Durchführung

Muss die Sektion eine Veranstaltung vor Beginn absagen (z.B. aus Sicherheitsgründen, wegen zu geringer Teilnehmerzahl, usw.), erhalten Sie den gesamten Teilnehmerbeitrag rückerstattet.

### ✓ Rücktritt

Sollten Sie vom Kurs oder von der Tour zurücktreten, werden je nach Zeitpunkt Rücktrittskosten erhoben (siehe Teilnahmebedingungen). Der Rücktritt muss schriftlich erfolgen.

### ✓ Reiserücktrittskostenversicherung

Jeder Teilnehmer ist automatisch mit einer Reiserücktrittskosten-Versicherung bei einer Eigenbeteiligung von 20 % des Teilnehmerbeitrags, mindestens jedoch 25 € versichert.

### ✓ Fahrt/Anreise

Sofern der Veranstaltungsort nicht mit öffentlichen Verkehrsmitteln oder Bus (Reisepreis im Teilnehmerbeitrag enthalten) angefahren wird, erfolgt die Anreise der Teilnehmer in eigener Regie.

Die Sektion vermittelt lediglich auf freiwilliger Basis bei Vorbesprechungen oder an Hand von Teilnehmerlisten zwischen Teilnehmern mit und ohne eigenen Pkw, damit diese selbstständig Fahrgemeinschaften bilden.

Bei Knappheit von Mitfahrgelegenheiten werden Teilnehmer bevorzugt, die Pkw-Plätze für andere Teilnehmer anbieten.

### ✓ Damit es keine Missverständnisse gibt...

Bitte lesen Sie unbedingt auch die nachfolgenden Teilnahmebedingungen, die Sie mit der Anmeldung anerkennen.

## Erhöhtes Risiko im Gebirge

Bei sämtlichen Kursen, Führungen und Mountainbike-Touren ist zu beachten, dass gerade im Bergsport ein erhöhtes Unfall- und Verletzungsrisiko besteht (Absturzgefahr, Lawinen, Steinschlag, Spaltensturz, Höhenkrankheit, Kälteschäden etc.), das auch durch umsichtige und fürsorgliche Betreuung der von der Sektion München eingesetzten Veranstaltungsleiter nicht vollkommen reduziert und ausgeschlossen werden kann. Dieses alpine Rest-

risiko muss der Teilnehmer selbst tragen. Auch ist zu beachten, dass im Gebirge, vor allem in abgelegenen Regionen, auf Grund technischer oder logistischer Schwierigkeiten nur in sehr eingeschränktem Umfang Rettungs- und/oder medizinische Behandlungsmöglichkeiten gegeben sein können, so dass auch kleinere Verletzungen oder Zwischenfälle schwerwiegende Folgen haben können. Hier wird von jedem Teilnehmer ein erhebliches Maß

an Eigenverantwortung und Umsichtigkeit, eine angemessene eigene Tourenvorbereitung, aber auch ein erhöhtes Maß an Risikobereitschaft vorausgesetzt. Es wird dem Teilnehmer deshalb dringend empfohlen sich intensiv (z.B. durch Studium der einschlägigen alpinen Fachliteratur) mit den Anforderungen und Risiken auseinanderzusetzen, die mit der von ihm gebuchten Veranstaltung verbunden sein können.





## Anmelde-/Teilnahmebedingungen für Veranstaltungen der Sektion München des DAV e.V.

### 1. Anmeldung

Die Anmeldung (max. 2 Personen je Anmeldebogen) erfolgt schriftlich mit beiliegendem Formular (bei Mehrbedarf bitte kopieren). Es werden nur Anmeldungen entgegengenommen, die am Lastschriftverfahren teilnehmen oder denen ein Scheck beiliegt. Bei persönlicher Abgabe der schriftlichen Anmeldung in der Service-Stelle kann auch bar bezahlt werden. Die Plätze werden in der Regel in der Reihenfolge der Anmeldung vergeben, sofern der Teilnehmer die erforderlichen Voraussetzungen erfüllt. Erfolgt die Anreise mit dem Pkw, werden bei Knappheit von Mitfahrgelegenheiten die Teilnehmer vorgezogen, die Pkw-Plätze zur Mitnahme anderer Teilnehmer anbieten. Zur Organisation der Anreise erklären Sie sich mit der Weitergabe Ihres Namens und Ihrer Telefonnummer an die anderen Teilnehmer der gleichen Veranstaltung einverstanden.

### 2. Bestätigung Ihrer Anmeldung

Wird die Anmeldung angenommen, erhalten Sie innerhalb einer Woche schriftlich Nachricht bzw. eine Anmeldebestätigung. Je nach Ihrer Angabe nehmen wir Sie im Falle einer Überbuchung auch auf Warteliste oder in einen angegebenen Alternativkurs. Bei besonders großer Nachfrage versuchen wir, die Veranstaltung ein zweites Mal durchzuführen. (Wartelistenteilnehmer werden bei Freiwerden von Plätzen nach Erreichbarkeit eingebucht, daher ist es wichtig, dass Ihre Telefonnummer, unter der Sie tagsüber erreichbar sind, auf der Anmeldung eingetragen ist.)

### 3. Teilnahmeberechtigung

Voraussetzung zur Teilnahme am Veranstaltungsprogramm ist in der Regel die gültige Mitgliedschaft in der Sektion München. Mitglieder anderer Sektionen können im „Stand-by-Verfahren“ mitfahren, wenn kurze Zeit vor Beginn der Veranstaltung noch Plätze frei sind. Bei Mitgliedern anderer Sektionen wird ein Zuschlag von 25 % erhoben. Nichtmitglieder können nicht an den Veranstaltungen teilnehmen.

### 4. Persönliche Leistungsfähigkeit

Sie müssen den Anforderungen der jeweiligen Veranstaltung so weit entsprechen, dass Sie die Gruppe nicht un-

zumutbar stören, behindern oder gefährden. Vor Mehrtagestouren ist der Leiter berechtigt, die Leistungsfähigkeit und die Ausrüstung der Teilnehmer zu testen. Der Leiter kann Teilnehmer ausschließen, die den zu erwartenden Anforderungen seiner Meinung nach nicht gewachsen erscheinen. Er kann im Zweifelsfall einen Nachweis über die Leistungsfähigkeit fordern. Wer die Anweisungen des Leiters während der Veranstaltung nicht befolgt, kann von der weiteren Teilnahme ausgeschlossen werden.

### 5. Teilnehmerbeiträge/Vorauszahlungen

Die Teilnehmerbeiträge/Vorauszahlungen werden bei Anmeldung fällig und sind in voller Höhe mittels Einzugsermächtigung oder beigefügtem Verrechnungsscheck (siehe Anmeldeformular) zu begleichen. Die Abbuchung/Scheckeinlösung erfolgt erst, wenn Ihr Platz feststeht. Wenn die Zahlung auf unserem Konto gutgeschrieben ist, wird Ihre Anmeldung verbindlich. So genannte „Quartieravanzahlungen (QV)“ (für Nebenkosten, z. B. Übernachtungsgebühren), die von der Sektion an Dritte weiterzuleiten sind, können nur erstattet werden, wenn diese darauf verzichten oder der gebuchte Platz anderweitig vergeben wird. Falls durch die Abmeldung weitere Kosten entstehen, sind diese vom zurücktretenden Teilnehmer zu ersetzen.

### 6. Rücktritt

Bei Rücktritt von der Veranstaltung, der schriftlich erfolgen muss, werden als Bearbeitungsgebühr (Rücktrittskosten) folgende Beträge von dem Teilnehmerbeitrag einbehalten:

- bei „Tages- und Wochenendtouren“ und Veranstaltungen in künstlichen Kletteranlagen grundsätzlich 12,50 €.
- bei Rücktritt vom 15. Tag bis zum Veranstaltungsbeginn wird der volle Teilnehmerbeitrag berechnet.
- Ist eine Veranstaltung voll belegt und kann der Platz, der durch den Rücktritt frei wird, durch einen Teilnehmer aus der Warteliste aufgefüllt werden, werden nur 12,50 € einbehalten.

Bei allen anderen Veranstaltungen:

- grundsätzlich 25 €.

Bei Rücktritt

- vom 60.–30. Tag vor Veranstaltungsbeginn 30 % des Teilnehmerbeitrages (Minimum 25 €).

- vom 30.–15. Tag vor Veranstaltungsbeginn 50 % des Teilnehmerbeitrages (Minimum 25 €).

- vom 15. Tag vor der Veranstaltung bis zum Veranstaltungsbeginn wird der volle Teilnehmerbeitrag einbehalten. Ist eine Veranstaltung voll belegt und kann der Platz, der durch Rücktritt frei wird, durch einen Teilnehmer aus der Warteliste aufgefüllt werden, werden nur 25 € einbehalten. (Siehe auch Punkt 2)

### 7. Reiserücktrittskosten-Versicherung

Jeder Teilnehmer ist über die DAV-Sektion München mit einer ELVIA Reiserücktrittskosten-Versicherung versichert. Kann der Teilnehmer an der Veranstaltung nicht teilnehmen, weil er selbst oder eine Risikoperson von Tod, schwerer Unfallverletzung, unerwarteter schwerer Erkrankung, unerwarteter Verschlechterung einer bestehenden Krankheit, Impf-unverträglichkeit, Schwangerschaft oder erheblichem Schaden am Eigentum durch Feuer, Elementarereignis oder vorsätzlicher Straftat eines Dritten betroffen sind, so werden dem Teilnehmer die Stornokosten bei einem Selbstbehalt von 20 % des Teilnehmerbeitrags, mindestens jedoch 25 € gegen Vorlage eines ärztlichen Attestes bei der Sektion München erstattet. Der genaue Leistungsumfang ist in den Allgemeinen Bedingungen für ELVIA Reiseversicherungen beschrieben.

### 8. Absage durch die Sektion

Bei ungenügender Teilnehmerzahl, aus Sicherheitsgründen, wegen ungünstiger Witterungs- oder Schneeverhältnisse oder bei Ausfall eines Leiters ist die Sektion berechtigt, die Veranstaltung abzusagen. Im Falle einer Absage werden die Teilnehmerbeiträge/Vorauszahlungen vollständig erstattet. Bei Ausfall eines Leiters kann die Sektion einen Ersatzleiter einsetzen. Der Wechsel des Leiters oder eine zur Durchführung der Veranstaltung notwendig gewordene Zieländerung bei Kursen berechtigen nicht zum Rücktritt von der Veranstaltung bzw. zum Ersatz der Teilnehmerbeiträge/Gebühren. Wird ein Teilnehmer aufgrund einer Testtour von der eigentlichen Veranstaltung ausgeschlossen, dann erhält der Teilnehmer den auf die eigentliche Mehrtagestour entfallenden Teilnehmerbeitrag abzüglich des Teilnehmerbeitrages/Vorauszahlungen für die Testtour zurückerstattet.

### 9. Abbruch der Veranstaltung

Bei Abbruch der Veranstaltung aus Sicherheitsgründen oder aus anderem besonderen Anlass besteht kein Anspruch auf Erstattung der Teilnehmerbeiträge/Vorauszahlungen. Eine mangelhafte Erfüllung des Angebots kann daraus nicht abgeleitet werden.

### 10. Vorzeitige Abreise, Ausschluss

Bei vorzeitiger Abreise eines Teilnehmers/einer Teilnehmerin oder bei Ausschluss durch den Leiter besteht kein Anspruch auf Erstattung der Teilnehmerbeiträge/Vorauszahlungen.

### 11. Haftung und Versicherung

Veranstaltungen im Gebirge sind nie ohne Risiko (siehe „Erhöhtes Risiko im Gebirge“, Seite 60). Deshalb erfolgt die Teilnahme an einer Veranstaltung der Sektion auf eigene Gefahr und eigene Verantwortung. Jeder Teilnehmer verzichtet auf die Geltendmachung von Schadenersatzansprüchen jeglicher Art wegen leichter Fahrlässigkeit gegen die Veranstaltungsleiter persönlich, soweit nicht durch bestehende Haftpflichtversicherungen der Schaden abgedeckt ist.

### 12. Persönliche Reisekosten

Die Kosten für Fahrt, Verpflegung, Unterkunft, Eintritte, Lifte usw. trägt jeder Teilnehmer selbst. Sie sind nicht im Teilnehmerbeitrag enthalten, sofern nicht ausdrücklich anders erwähnt. Bei Anfahrt mit Privatfahrzeugen müssen Mitfahrer mit einer Fahrkostenbeteiligung von mindestens 0,10 € pro km sowie der anteiligen Kosten für Maut, Autobahn- oder Parkgebühren rechnen. Dieser Satz ist für Mitfahrten im Pkw der/des Leiter(s) verbindlich, ansonsten eine Empfehlung. Die Mitfahrt erfolgt grundsätzlich auf eigene Gefahr.

### 13. Ausrüstung

Die Mitnahme der vom Leiter vorgeschriebenen Ausrüstung ist zwingende Voraussetzung für die Teilnahme an der jeweiligen Veranstaltung. Erfolg und Sicherheit können von der Qualität und Vollständigkeit der Ausrüstung abhängen. Wer ohne die vom Leiter für notwendig erachtete Ausrüstung an der Veranstaltung teilnimmt, kann ausgeschlossen werden.





# Abkürzungen und Schwierigkeits-Bewertungsschlüssel für das Veranstaltungsprogramm der Sektion München

|                |  |  |  |
|----------------|--|--|--|
| <b>A</b>       | Ausrüstung   | <b>KST2</b>  | Mittelschwierige bis schwierige Klettersteige erfordern zusätzlich noch ein wenig Armkraft und Beweglichkeit (z. B. Pisciadu-Klettersteig).  |
| <b>B</b>       | Busfahrt   | <b>KST3</b>  | Schwierige bis sehr schwierige Klettersteige setzen zusätzlich eine gute Portion Kraft, Ausdauer und Kletterkönnen voraus (z. B. Martinswand).   |
| <b>E</b>       | Eintritt   | <b>FK (x)</b>  | Alpine Klettertour; der in Klammern angegebene Schwierigkeitsgrad der UIAA-Skala muss sicher unter Anwendung der entsprechenden Sicherungstechnik im Vorstieg beherrscht werden.   |
| <b>F</b>       | Frühstück  | <b>SK (x)</b>  | Klettertour in gut abgesichertem Sportklettergebiet mit kurzen Routenzustieg; der in Klammern angegebene Schwierigkeitsgrad der UIAA-Skala muss sicher im Vorstieg beherrscht werden.  |
| <b>HP/VP</b>   | Halbpension/Vollpension  | <b>SS1</b>   | Leichte Schneeschuhtour, die lediglich die angegebene Kondition erfordert. Auch Teilnehmer, die das erste Mal auf Schneeschuhen stehen, können sich bedenkenlos an diese Tour heranwagen (z. B. Fockenstein, Galtjoch).  |
| <b>K</b>       | Kursgebühren, Führer- und Ausbildungskosten  | <b>SS2</b>   | Mittelschwierige Schneeschuhtour, bei der längere Passagen bis zu 35° Steilheit bewältigt werden müssen. Für den Gipfelaufstieg sind evtl. Trittsicherheit und Schwindelfreiheit erforderlich. Kenntnisse im Steigeisengehen sowie Erfahrung auf Schneeschuhen sollten vorhanden sein (z. B. Bleispitze).                        |
| <b>QV</b>      | Quartiersvorauszahlung   | <b>SS3</b>   | Schwierige Schneeschuhtour im vergletscherten Hochgebirge, bei der auch Steilpassagen über 35° vorhanden sein können. Sicherer Umgang mit Pickel und Steigeisen, Kenntnisse in Spaltenbergung, Trittsicherheit und Schwindelfreiheit sowie Erfahrung auf Schneeschuhen müssen vorausgesetzt werden (z. B. Wildspitze, Piz Palü). |
| <b>R</b>       | Reiserücktrittsversicherung: Eigenbeteiligung 20% des Teilnehmerbeitrags, mindestens jedoch 25 €   | <b>ST1</b>   | Einfache problemlose Skitour, die lediglich die notwendige Kondition erfordert (z. B. Rotwand).  |
| <b>SST</b>     | Service-Stelle der Sektion München, Bayerstr. 21   | <b>ST2</b>   | Skitour mit längeren Passagen bis 35°. Sicheres Gehen auch bei hartem Schnee sowie sicheres Beherrschen der Ski sind die Voraussetzungen. Am Gipfelaufstieg eventuell Trittsicherheit und Schwindelfreiheit erforderlich (z. B. Zischgeles, Lisenzer Fernerkogel).   |
| <b>Ü</b>       | Übernachtung   | <b>ST3</b>   | Skitour mit Steilpassagen bis 45°. Diese Tour erfordert einen sehr guten, mutigen Skifahrer, der immer sicher auf dem Ski steht (auch im Aufstieg!!) Voraussetzungen: Sicherer Umgang mit Steigeisen und Eispickel, Trittsicherheit und Schwindelfreiheit (z. B. Alpspitze).   |
| <b>V</b>       | Detailinfo bei der Vorbesprechung  | <b>SHT1</b>  | Leichte Skihochtour. Die Voraussetzungen entsprechen einer Kombination aus ST1 und HT1 (z. B. Kuhscheibe).   |
| <b>W1</b>      | Leichte Wanderung, die keinerlei Probleme bietet. Einzige Voraussetzung ist ausreichende Kondition, um die angegebenen Höhenmeter und Gehzeiten bewältigen zu können (z. B. Hirschberg).   | <b>SHT2</b>  | Skihochtour. Die Voraussetzungen entsprechen einer Kombination aus ST2 und HT2 (z. B. Wildspitze, Piz Buin, Weißkugel).  |
| <b>W2</b>      | Mittelschwierige Wanderung, die Trittsicherheit und stellenweise Schwindelfreiheit erfordert. Kurze Passagen im I. Schwierigkeitsgrad können auftreten (z. B. Guffert).  | <b>SHT3</b>  | Schwierige Skihochtour. Die Voraussetzungen entsprechen einer Kombination aus ST3 und HT3 (z. B. Mont Blanc, Finsteraarhorn, Grand Combin).  |
| <b>W3</b>      | Bergtour, die Trittsicherheit, Schwindelfreiheit und Bergerfahrung erfordert. Die Bewältigung kurzer Passagen im II. Schwierigkeitsgrad kann erforderlich sein (z. B. Kl. Waxenstein, Buchstein, Roßstein-Überschreitung).   | <b>LL</b>  | Langlauf tour  |
| <b>WW</b>      | Winterbergwanderung, die keine technischen Probleme bietet, allerdings bei entsprechender Schneelage konditionell fordernder ist und Kenntnisse in der Handhabung von LVS-Gerät, Lawinschaufel und Sonde erforderlich macht.   | <b>MTB</b>   | Reine Mountainbike-Tour  |
| <b>HT1</b>     | Leichte Hochtour, die Erfahrung im Begehen von Firnfeldern und Gletschern sowie im Umgang mit Pickel und Steigeisen voraussetzt. Eispassagen nicht über 35° (z. B. Hochkönig, Similaun).   | <b>Bei den angegebenen Zeiten für Touren handelt es sich jeweils um die Gesamtzeit ohne Pause.</b> |  |
| <b>HT2 (x)</b> | Mittelschwierige Hochtour auf spaltenreichen Gletschern, die Erfahrung in der Seilhandhabung, Spaltenbergung sowie den sicheren Umgang mit Steigeisen und Eispickel voraussetzt. Eispassagen nicht über 45°. Eingeklammert sind die zu erwartenden klettertechnischen Schwierigkeiten, die unter Anwendung der entsprechenden Sicherungstechnik sicher im Vorstieg beherrscht werden müssen (z. B. Wildspitze, Großglockner, Zuckerhütli).                       |  |  |
| <b>HT3 (x)</b> | Schwierige Hochtour über sehr spaltenreiche Gletscher, durch Eisbrüche mit Eispassagen über 45°. Absolutes Beherrschen der unterschiedlichen Steigeisentechniken, Spaltenbergung sowie Erfahrung mit Sicherungstechniken im Eis sind Voraussetzung. Eingeklammert sind die klettertechnischen Schwierigkeiten, deren sichere Beherrschung unter Anwendung der entsprechenden Sicherungstechnik im Vorstieg vorausgesetzt wird (z. B. Grand Combin, Piz Bernina). |  |  |
| <b>KST1</b>    | Leichte bis mittelschwierige Klettersteige, die Trittsicherheit und Schwindelfreiheit erfordern (z. B. Mittenwalder Höhenweg).   |  |  |



**Folgende Ausrüstungsgegenstände benötigen Sie für Kurse und Veranstaltungen**

|                      |   | Aufbaukurs Klettern alpin | Klettertour II-III | Bergsteigen | Bergwandern | Grundkurs Klettern alpin | Klettertour III-IV | Aufbaukurs Sportklettern | Grundkurs Eis, leichte Hochtour | Aufbaukurs Eis, anspruchsvolle Hochtour | Skitouren | leichter Skitouren | Hochtour | Mountainbike | Schneeschuhgehen | Wasserfallklettern | Winterwandern |
|----------------------|---|---------------------------|--------------------|-------------|-------------|--------------------------|--------------------|--------------------------|---------------------------------|---|-----------|--------------------|----------|--------------|------------------|--------------------|---------------|
|                      |   | W                         | BS                 | KST         | FK1         | FK2                      | SK1                | SK2                      | E1                              | E2                                      | ST1       | ST2                | MTB      | SS           | WE               | WW                 |               |
| ALLGEMEIN            | Berg- oder Trekkingschuhe                               | ●                         |                    | ●           | ●           | ●                        | ○                  | ○                        |                                 |   |           |                    |          |              |                  |                    |               |
|                      | Reibungskletterschuhe                                   |                           |                    |             | ●           | ●                        | ●                  | ●                        |                                 |   |           |                    |          |              |                  |                    |               |
|                      | Bergschuhe (steigeisefest)                              |                           | ●                  |             |             |                          |                    |                          | ●                               | ●                                       |           |                    |          | ●            | ●                | ○                  |               |
|                      | Rucksack  | ●                         | ●                  | ●           | ●           | ●                        | ●                  | ●                        | ●                               | ●                                       | ●         | ●                  | ●        | ●            | ●                | ●                  |               |
|                      | Wetterschutz (Jacke, Überhose)                          | ●                         | ●                  | ●           | ●           | ●                        | ●                  | ●                        | ●                               | ●                                       | ●         | ●                  | ●        | ●            | ●                | ●                  |               |
|                      | Gamaschen   | ●                         | ●                  |             |             |                          |                    |                          | ○                               | ○                                       | ○         | ○                  |          |              |                  |                    |               |
|                      | Handschuhe und Mütze                                    | ●                         | ●                  | ●           | ●           | ●                        | ○                  | ○                        | ●                               | ●                                       | ●         | ●                  |          | ●            | ●                | ●                  |               |
|                      | Sonnenschutz (Gletscherbrille, Hut, Creme, Lippenstift) | ●                         | ●                  | ●           | ●           | ●                        | ○                  | ○                        | ●                               | ●                                       | ●         | ●                  | ●        | ●            | ●                | ●                  |               |
|                      | Trinkflasche (mind. 1 Ltr.)                             | ●                         | ●                  | ●           | ●           | ●                        | ●                  | ●                        | ●                               | ●                                       | ●         | ●                  | ●        | ●            | ●                | ●                  |               |
|                      | Wechselwäsche   | ○                         | ○                  | ○           | ○           | ○                        | ○                  | ○                        | ○                               | ○                                       | ○         | ○                  | ○        |              | ○                | ○                  |               |
|                      | Stirnlampe / Taschenlampe                               | ●                         | ●                  | ●           | ●           | ●                        | ●                  | ●                        | ●                               | ●                                       | ●         | ●                  | ●        |              | ●                | ●                  |               |
|                      | Apotheke, Rettungsdecke                                 | ●                         | ●                  | ●           | ●           | ●                        | ●                  | ●                        | ●                               | ●                                       | ●         | ●                  | ●        | ●            | ●                | ●                  |               |
|                      | Biwaksack   | ●                         | ●                  | ●           | ●           | ●                        | ○                  | ○                        | ●                               | ●                                       | ●         | ●                  | ●        |              | ●                | ●                  |               |
|                      | Karte, Führer, Kompass und Höhenmesser                  | ●                         | ●                  | ●           | ●           | ●                        | ○                  | ○                        | ●                               | ●                                       | ●         | ●                  | ●        | ○            | ●                | ○                  |               |
| Handy                | ○   | ○                         | ○                  | ○           | ○           | ○                        | ○                  | ○                        | ○                               | ○                                       | ○         | ○                  | ○        | ○            | ○                |                    |               |
| FELS                 | Brust- und Hüftgurt inkl.                               |                           |                    |             |             |                          |                    |                          |                                 |   |           |                    |          |              |                  |                    |               |
|                      | Einbindebandschlange (1,8m, mind. 3 Kennfäden)          |                           | ●                  | ●           | ●           | ●                        | ●                  | ●                        | ●                               | ●                                       |           | ●                  |          |              |                  | ●                  |               |
|                      | Bergsteigerschutzhelm                                   |                           | ●                  | ●           | ●           | ●                        | ●                  | ●                        | ●                               | ●                                       |           |                    |          |              |                  | ●                  |               |
|                      | Kletterteigbremse mit Kletterteigarabinern              |                           |                    | ●           |             |                          |                    |                          |                                 |   |           |                    |          |              |                  |                    |               |
|                      | 3 HMS-Karabiner   |                           | ●                  | ●           | ●           | ●                        | ●                  | ●                        | ●                               | ●                                       |           | ●                  |          |              |                  | ●                  |               |
|                      | 2-3 Normalkarabiner                                     |                           | ●                  | ●           | ●           | ○                        | ○                  | ●                        | ●                               | ●                                       |           | ●                  |          |              |                  | ●                  |               |
|                      | 2 Expressschlingen inkl. Normalkarabiner                |                           |                    |             |             |                          | ●                  |                          |                                 |   |           |                    |          |              |                  |                    |               |
|                      | 4-10 Expressschlingen (nach Vereinbarung)               |                           |                    |             |             |                          |                    |                          |                                 | ○                                       |           |                    |          |              |                  |                    |               |
|                      | 1 Prusikschlinge (5 mm, 1m lang)                        |                           | ●                  | ●           | ●           | ●                        | ●                  | ●                        | ●                               | ●                                       |           | ●                  |          |              |                  |                    |               |
|                      | 1 Prusikschlinge (5mm, 2 mal Körperlänge)               |                           | ●                  | ●           | ●           | ●                        | ●                  | ●                        | ●                               | ●                                       |           | ●                  |          |              |                  |                    |               |
|                      | 1 Abseilachter (Größe nach Vereinbarung)                |                           | ●                  | ●           | ●           | ●                        | ●                  | ●                        | ●                               | ●                                       |           |                    |          |              |                  | ●                  |               |
|                      | 1-2 Bandschlingen genäht (1,2 m, 3 Kennfäden)           |                           | ●                  | ●           | ●           | ●                        | ●                  | ●                        | ●                               | ●                                       |           | ●                  |          |              |                  | ●                  |               |
|                      | 2-4 Klemmkeile pro Seilschaft                           |                           |                    |             | ●           |                          |                    | ●                        |                                 | ●                                       |           |                    |          |              |                  |                    |               |
|                      | 4-8 Klemmkeile und 2-4 Friends pro Seilschaft           |                           |                    |             | ○           | ●                        |                    |                          |                                 |   |           |                    |          |              |                  |                    |               |
| 1 Klemmkeitentferner |   |                           |                    | ●           | ●           |                          | ●                  |                          | ●                               |   |           |                    |          |              |                  |                    |               |
| Bergseil             |   | ○                         |                    |             |             | ○                        |                    | ○                        |                                 | ○                                       |           | ○                  |          |              | ○                |                    |               |
| EIS                  | Grödel  |                           |                    |             |             |                          |                    |                          |                                 |   |           |                    |          |              |                  | ●                  |               |
|                      | Steigeisen mit Frontalzacken                            |                           | ●                  |             |             |                          |                    |                          | ●                               | ●                                       |           | ●                  |          |              |                  | ●                  |               |
|                      | Eispickel   |                           | ●                  |             |             |                          |                    |                          | ●                               | ●                                       |           | ●                  |          |              |                  |                    |               |
|                      | Eisgerät (evtl. Wechselsystem)                          |                           |                    |             |             |                          |                    |                          |                                 | 1                                       |           |                    |          |              |                  | 2                  |               |
|                      | 1 Rohreisschraube                                       |                           |                    |             |             |                          |                    |                          | ●                               |   |           | ●                  |          |              |                  |                    |               |
|                      | 4-6 Rohreisschrauben                                    |                           |                    |             |             |                          |                    |                          |                                 | ●                                       |           |                    |          |              |                  | ●                  |               |
| SKITOUR              | Tourenski und -bindung (eingestellt)                    |                           |                    |             |             |                          |                    |                          |                                 |   | ●         | ●                  |          |              |                  |                    |               |
|                      | Steigfelle (Spann-Klebefelle, Harscheisen)              |                           |                    |             |             |                          |                    |                          |                                 |   | ●         | ●                  |          |              |                  |                    |               |
|                      | VS-Gerät inkl. Batterien                                |                           |                    |             |             |                          |                    |                          |                                 |   | ●         | ●                  |          |              | ●                | ●                  |               |
|                      | Lawinenschaufel, -sonde                                 |                           |                    |             |             |                          |                    |                          |                                 |   | ●         | ●                  |          |              | ●                | ●                  |               |
|                      | Skitourenschuhe   |                           |                    |             |             |                          |                    |                          |                                 |   |           | ●                  |          |              |                  |                    |               |
|                      | Skistöcke, Skibrille                                    |                           |                    |             |             |                          |                    |                          |                                 |   | ●         | ●                  |          |              | ●                | ○                  |               |
|                      | Skiwachs  |                           |                    |             |             |                          |                    |                          |                                 |   | ○         | ○                  |          |              |                  |                    |               |
| Schneeschuhe         |   |                           |                    |             |             |                          |                    |                          |                                 |   |           |                    |          | ●            | ●                |                    |               |
| MOUNTAIN-BIKE        | Mountainbike  |                           |                    |             |             |                          |                    |                          |                                 |   |           |                    |          | ●            |                  |                    |               |
|                      | Fahrradhelm   |                           |                    |             |             |                          |                    |                          |                                 |   |           |                    |          | ●            |                  |                    |               |
|                      | Fahrradbrille   |                           |                    |             |             |                          |                    |                          |                                 |   |           |                    |          | ●            |                  |                    |               |
|                      | Fahrradhandschuhe                                       |                           |                    |             |             |                          |                    |                          |                                 |   |           |                    |          | ●            |                  |                    |               |
|                      | Fahrradhose   |                           |                    |             |             |                          |                    |                          |                                 |   |           |                    |          | ○            |                  |                    |               |
|                      | Flickzeug und kleines Reparaturset                      |                           |                    |             |             |                          |                    |                          |                                 |   |           |                    |          | ●            |                  |                    |               |
|                      | Fahrradpumpe  |                           |                    |             |             |                          |                    |                          |                                 |   |           |                    |          | ●            |                  |                    |               |

zwingend notwendig ● vorteilhaft ○

grau unterlegte Felder = Ausrüstung kann bei SST ausgeliehen werden

V= Detailinfo bei Vorbesprechung

**Hüttenschlafsack:** Auf Touren, bei denen die Übernachtung auf einer Alpenvereinshütte erfolgt, besteht generelle Schlafsackpflicht. Zumindest ein Hüttenschlafsack/Jugendherbergsschlafsack ist mitzunehmen.





Alpine Leihbibliothek

In unserer Service-Stelle kann kostengünstig alpine Literatur ausgeliehen werden. Mit Karten und Führern aus allen Ecken unserer Alpen geht die Tourenplanung gleich viel besser! Viele außeralpine für Bergsteiger und Kletterer interessante Gebiete sind ebenfalls abgedeckt. Bildbände, Lehrbücher und Zeitschriften runden das Angebot ab. Die neuesten Hefte von Alpin, Bergsteiger, Berge, Outdoor, Rotpunkt, Klettern, ÖAV und SAC sind nur einsehbar, die älteren Hefte sind ausleihbar. Die Leihfrist endet spätestens nach vier Wochen. Ab dem 29. Tag werden Säumnisgebühren in fünffacher Höhe der Leihgebühren fällig. Bei Postversand, der nur an Mitglieder erfolgt, die am Lastschriftverfahren teilnehmen, werden 5 € Bearbeitungskosten inkl. Versandkosten und Porto berechnet. Rücksendung erfolgt auf Kosten des Ausleihenden.

Leihgebühr pro Tag

| Art                                | Leihgebühr je Tag/<br>Exemplar inkl. MwSt. | Sektionsmitglieder | Mitglieder anderer Sektionen |
|------------------------------------|--|--------------------|------------------------------|
| Gebietsführer Alpen                | 5 Cent/Stück                               | 10                 |                              |
| Landkarten Alpen                   | 5 Cent/Stück                               | 10                 |                              |
| Lehrbücher                         | 5 Cent/Stück                               | 10                 |                              |
| Zeitschriften                      | 5 Cent/Stück                               | 10                 |                              |
| Belletristik                       | 5 Cent/Stück                               | 10                 |                              |
| Sportkletter- und Bikeführer       | 5 Cent/Stück                               | 10                 |                              |
| Außeralpine Reise- u. Wanderführer | 5 Cent/Stück                               | 10                 |                              |
| Außereuropäische Führer u. Karten  | 5 Cent/Stück                               | 10                 |                              |
| Bildbände Alpen                    | 5 Cent/Stück                               | 10                 |                              |
| Videos                             | 50 Cent/Stück                              | 1 €                |                              |
| CD-Rom                             | 25 Cent/Stück                              | 50                 |                              |

Leihhausrüstung

Nicht jeder hat die Möglichkeit, sich sofort eine komplette Alpin-Ausrüstung, z.B. vor einem Kurs, zuzulegen. Deshalb können viele Ausrüstungsgegenstände gegen eine tageweise berechnete Gebühr entliehen werden. Der Ausleihtag wird nicht berechnet, der Rückgabetag schon. Die verfügbaren Ausrüstungsgegenstände sind nebenstehend aufgelistet.

**Einige Hinweise:** Die Gebühr wird bei Rückgabe kassiert und ist auch dann in voller Höhe fällig, wenn die Gegenstände nicht abgeholt wurden. Buchungen (verbindliche Vorbestellung) sind deshalb nur mit Angabe der Bankverbindung möglich. Für die Auswahl der richtigen Steigeisen (Riemen oder Kipphebel) und der richtigen Größe ist das Mitnehmen eines Schuhs empfehlenswert. Für die Auswahl der richtigen Klettergurtgröße ist die Angabe der Gürtellänge erforderlich. Wir verleihen Kindergurte (winzig bis 70 cm), Erwachsenengurte X-Small (60 bis 80 cm), Small (70 bis 85 cm), Medium (80 bis 95 cm) und Large (90 bis 105 cm). Der Verleih des Tourenskisets wird ebenfalls von der SST veranlasst. Die Aus- und Rückgabe der Ausrüstung erfolgt gegen Vorlage des Leihscheins bei einem Münchner Sportgeschäft. Gegen eine einmalige Gebühr von 8 € können Sie sich dort von Fachkräften die Skibindung einstellen lassen (Skischuh mitbringen!).

Miete in €/Tag

|  | Sektionsmitglieder | Jugend, JM-Mitglieder | Mitgl. anderer Sektionen |
|--|--------------------|-----------------------|--------------------------|
| Tourenskiset (mit Fellen u. Harscheisen)   | 10                 | 5                     | 15                       |
| VS-Gerät (inkl. Batterien)   | 2                  | 1                     | 3                        |
| Lawinenschaufel  | 1                  | 0,5                   | 1,5                      |
| Lawinensonde   | 1                  | 0,5                   | 1,5                      |
| Lawinenball  | 1                  | 0,5                   | 1,5                      |
| Rohreisschraube  | 1                  | 0,5                   | 1,5                      |
| Paar Steigeisen  | 1,5                | 0,75                  | 2,25                     |
| Eispickel  | 1,5                | 0,75                  | 2,25                     |
| Steileisgerät  | 2                  | 1                     | 3                        |
| Notruf-Handy<br><small>mit Karte, Gebühren werden gesondert abgerechnet</small>  | 1                  | 0,5                   | 1,5                      |
| Paar Schneeschuhe  | 3                  | 1,5                   | 4,5                      |
| Kompass  | 1                  | 0,5                   | 1,5                      |
| Höhenmesser  | 2                  | 1                     | 3                        |
| Hüftgurt   | 2                  | 1                     | 3                        |
| Brustgurt+Einbindeschlinge   | 1                  | 0,5                   | 1,5                      |
| Helm   | 1,5                | 0,75                  | 2,25                     |
| Kletter-Basisset:<br><small>1 Achter, 3 HMS-Karabiner, 3 Normalkarabiner<br/>3 Expressschlingen, 1 kurze Prusikschlinge<br/>1 lange Prusikschlinge, 2 Bandschlingen (1,2 m-Ring)</small> | 3                  | 1,5                   | 4,5                      |
| Hallen-Kletterset:<br><small>1 HMS-Karabiner, 4 Expressschlingen</small>   | 2                  | 1                     | 3                        |
| Kletterhammer  | 1                  | 0,5                   | 2                        |
| Klemmkeilset:<br><small>5 Keile mit Drahtkabel, 1 Normalkarabiner,<br/>1 Klemmkeilentferner</small>  | 1,5                | 0,75                  | 2,25                     |
| Klettersteigbremse:<br><small>2 KST-Karabiner, Seilstück, Bremsplatte</small>  | 1,5                | 0,75                  | 2,25                     |
| Bergsteigerzelt (2-4 Pers.)  | 6                  | 3                     | 9                        |
| Biwaksack  | 1                  | 0,5                   | 1,5                      |





An: Deutscher Alpenverein, Sektion München · Bayerstraße 21 · 80335 München · Fax 089/55 17 00 99

## Buchung von Leihhausrüstung AUF MIETBASIS

|   |                      |   |
|---|----------------------|---|
| <input type="text"/>  | <input type="text"/> | 181/00/ <input type="text"/> * 1000*... |
| Name  | Vorname              | Mitgliedsnummer                         |
| <input type="text"/>  | <input type="text"/> | <input type="text"/>                    |
| Straße  | PLZ                  | Ort                                     |
| Für eventuelle Rückfragen: Tel. dienstl. <input type="text"/>           |                      | priv. <input type="text"/>              |
| Die Ausrüstung wird benötigt für Veranstaltung Nr. <input type="text"/> |                      | e-mail <input type="text"/>             |

Ich miete von der Sektion München die unten aufgeführten Gegenstände. Ich weiß, dass die Gebühr keine Benutzungs- sondern eine Mietgebühr ist, die im Nachhinein (auch bei Nichtabholung der Gegenstände) erhoben wird. Ich hafte für Beschädigung oder Verlust der ausgeliehenen Gegenstände.

Bei Unfall oder Nichtfunktion der Gegenstände verzichte ich auf die Geltendmachung von Schadensersatzansprüchen gegen die Sektion München, soweit der Schaden nicht durch bestehende Haftpflichtversicherungen abgedeckt ist und es sich um leichte Fahrlässigkeit handelt. Preise für Mitglieder. Jugendliche und Nichtmitglieder zahlen andere Preise.

- |   |           |
|---|-----------|
| ..... VS-Gerät (inkl. Batterien) Nr: .....                  | 2 €/Tag   |
| ..... Lawinenschaufel Nr: .....                             | 1 €/Tag   |
| ..... Lawinsonde Nr: .....                                  | 1 €/Tag   |
| ..... Lawinenball Nr: .....                                 | 1 €/Tag   |
| ..... Paar Steigeisen Nr: .....                             | 1,5 €/Tag |
| <input type="checkbox"/> mit Kipphebel, Schuhgröße 5-12 1/2 |           |
| <input type="checkbox"/> Riemenbindung, Schuhgröße 8-12 1/2 |           |
| <input type="checkbox"/> Riemenbindung, Schuhgröße 5-8      |           |
| ..... Eispickel Nr: .....                                   | 1,5 €/Tag |
| ..... Steileisgerät Nr: .....                               | 2 €/Tag   |
| ..... Rohreisschraube Nr: .....                             | 1 €/Tag   |
| ..... Paar Schneeschuhe Nr: .....                           | 3 €/Tag   |
| ..... Tourenskiset Nr: .....                                | 10 €/Tag  |
| (Ski, Felle, Harscheisen)                                   |           |
| Skischuhgröße (36-41/40-47) .....                           |           |
| Skilänge (165/170/175/180) .....                            |           |
| ..... Höhenmesser Nr: .....                                 | 2 €/Tag   |
| ..... Kompass Nr: .....                                     | 1 €/Tag   |

- |   |  |
|---|--|
| ..... Biwaksack Nr: .....   | 1 €/Tag                                  |
| ..... Hüftgurt Nr: .....  | 2 €/Tag                                  |
| <input type="checkbox"/> Kinder bis 70 cm Taille                  | <input type="checkbox"/> Medium 80-95 cm |
| <input type="checkbox"/> Erwachsene: X-Small 60-80 cm             | <input type="checkbox"/> Large 90-105 cm |
| <input type="checkbox"/> Erwachsene: Small 70-85 cm               |  |
| ..... Brustgurt Nr: .....   | 1 €/Tag                                  |
| mit Einbindeschlinge  |  |
| ..... Helm Nr: .....  | 1,5 €/Tag                                |
| ..... Kletter-Basisset Nr: .....                                  | 3 €/Tag                                  |
| 1 Achter, 3 HMS-Karabiner, 3 Normalkarabiner, 3 Expressschlingen, |  |
| 1 kurze und 1 lange Prusikschlinge, 2 Bandschlingen (1,2 m Ring)  |  |
| ..... Hallen-Kletterset Nr: .....                                 | 2 €/Tag                                  |
| 1 HMS Karabiner, 4 Expressschlingen                               |  |
| ..... Kletterhammer Nr: .....                                     | 1 €/Tag                                  |
| ..... Klemmkeilset Nr: .....                                      | 1,5 €/Tag                                |
| (5 Keile mit Drahtkabel, 1 Normalkarabiner, 1 Klemmkeilentferner) |  |
| ..... Klettersteigbremse Nr: .....                                | 1,5 €/Tag                                |
| (2 KST-Karabiner, Seilstück, Bremsplatte)                         |  |
| ..... Bergsteigerzelt Nr: .....                                   | 6 €/Tag                                  |
| (für 2-4 Personen)  |  |
| ..... Notruf-Handy Nr: .....                                      | 1 €/Tag                                  |
| mit Karte, Gebühren werden gesondert abgerechnet                  |  |

Abholtag:  Rückgabetag:  Anzahl Tage gesamt:

**Zahlungs- und Stornierungsbedingungen:** Die Mietgebühr wird kalendertäglich berechnet: Alle Tage zählen, Ausleihtag kostenfrei, Rückgabetag kostenpflichtig. Bei verspäteter Rückgabe werden die zusätzlichen Tage doppelt berechnet. **Rücktritt vom Leihvertrag:** Bei Rücktritt spätestens am 5. Öffnungstag der Service-Stelle vor dem Ausleihtag werden 2 € je Leihgegenstand berechnet. Danach werden 50 % der Leihgebühr berechnet. Bei Rücktritt oder Nichtabholung am Ausleihtag wird die gesamte Leihgebühr fällig.

☐ Bitte buchen Sie den Mietbetrag von meinem Konto ab: ☐ Ich bezahle mit beiliegendem Scheck:

Kontonummer:  BLZ:  Geldinstitut:

Buchungen (verbindliche Vorbestellung) sind nur mit Angabe der Bankverbindung möglich

Datum: ..... Unterschrift: .....





### Fitnesstraining/ Skigymnastik

Ganzjährig jeden Dienstag  
(Ausnahme Schulferien)

**Training 1: 18:00–18:45 Uhr**

**Training 2: 18:45–19:30 Uhr**

in der Hauptschule am  
Marsplatz, Blütenburgstr. 3.  
(U 1 Maillingerstraße)

**Training 3:**

**Mittwoch 18:30 Uhr–19:30 Uhr**

im Käthe-Kollwitz-Gymnasium,  
Nibelungenstr. 51 a

Trainingsgebühren:

Die Zehnerkarte zum Preis von 25 €  
erhalten Sie vor Beginn des Trainings  
direkt bei den Trainern.



### Alpine Schnupperkurse

Voraussetzung:

Allgemeine Sportlichkeit, Kondition für  
3–4 Stunden Aufstieg

Kursziel:

Kennenlernen von leichten Wanderungen  
und AV-Hütten für „Bergneulinge“

Ausrüstung:

W ohne Kompass und Höhenmesser

**Bus & Bahn** Anfahrt mit öffentlichen  
Verkehrsmitteln

#### Veranstaltungsnummer AASWD 1310

Termin 11.–12.05.2002  
(ab Sa 08:30 Uhr)

Ziel/Stützpunkt Riesenhütte

Gebirgsgruppe Chiemgauer Alpen

Leiterin Margitta Adams

Teilnehmerbeitrag 63 € (K + R)

Vorbesprechung schriftlich

#### Veranstaltungsnummer AASWD 1450

Termin 25.–26.05.2002  
(ab Sa 08:30 Uhr)

Ziel/Stützpunkt Riesenhütte

Gebirgsgruppe Chiemgauer Alpen

Leiterin Margitta Adams

Teilnehmerbeitrag 63 € (K + R)

Vorbesprechung schriftlich

#### Veranstaltungsnummer AASWA 1670

Termin 15.–16.06.2002  
(ab Sa 07:00 Uhr)

Ziel/Stützpunkt Coburger Hütte

Gebirgsgruppe Mieminger Alpen

Leiterin Bärbel Brommont

Teilnehmerbeitrag 63 € (K + R)

Vorbesprechung telefonisch

#### Veranstaltungsnummer AASWA 1940

Termin 13.–14.07.2002  
(ab Sa 08:00 Uhr)

Ziel/Stützpunkt Vorderkaiserfeldenhütte

Gebirgsgruppe Kaisergebirge

Leiterin Steffi Theuerkorn

Teilnehmerbeitrag 63 € (K + R)

Vorbesprechung telefonisch

**Bus & Bahn**

#### Veranstaltungsnummer AASWD 2360

Termin 24.–25.08.2002  
(ab Sa 08:20 Uhr)

Ziel/Stützpunkt Tölzer Hütte

Gebirgsgruppe Karwendel

Leiterin Iris Urbatsch

Teilnehmerbeitrag 63 € (K + R)

Vorbesprechung telefonisch

**Bus & Bahn**

#### Veranstaltungsnummer AASWD 2500

Termin 07.–08.09.2002  
(ab Sa 08:00 Uhr)

Ziel/Stützpunkt Tölzer Hütte

Gebirgsgruppe Karwendel

Leiter Bernhard Hillebrand

Teilnehmerbeitrag 63 € (K + R)

Vorbesprechung schriftlich



### Kurse Bergwandern

Voraussetzung:

Ggf. Alpiner Schnupperkurs, allgemeine  
Sportlichkeit, Kondition für 3–4 Stunden  
Aufstieg

Kursziel:

Selbstständige und sichere Durchführung  
von Bergwanderungen

Ausrüstung: W

**Bus & Bahn** Anfahrt mit öffentlichen  
Verkehrsmitteln

#### Veranstaltungsnummer AAGWA 1381

Termin 18.–20.05.2002  
(ab Sa 08:00 Uhr)

Ziel/Stützpunkt Erfurter Hütte

Gebirgsgruppe Rofangebirge

Leiterin Birgit Aschenbrenner

Teilnehmerbeitrag 88 € (K + R)

Vorbesprechung 14.05., 18:00 Uhr,  
Kletterzentrum  
München

#### Veranstaltungsnummer AAGWA 1380

Termin 18.–20.05.2002  
(ab Sa 06:30 Uhr)

Ziel/Stützpunkt Simonyhütte  
(HP obligatorisch)

Gebirgsgruppe Dachsteingebirge

Leiterin Margitta Adams

Teilnehmerbeitrag 88 € (K + R)

Vorbesprechung 07.05., 18:30 Uhr,  
Kletterzentrum  
München

**Bus & Bahn**

#### Veranstaltungsnummer AAGWA 1650

Termin 14.–16.06.2002  
(ab Fr 12:00 Uhr)

Ziel/Stützpunkt Schwarzwasserhütte

Gebirgsgruppe Allgäuer Alpen

Leiter Michael Heyse

Teilnehmerbeitrag 73 € (K + R)

Vorbesprechung 04.06., 18:00 Uhr,  
Service-Stelle

#### Veranstaltungsnummer AAGWA 1800

Termin 28.–30.06.2002  
(ab Fr 12:00 Uhr)

Ziel/Stützpunkt Coburger Hütte

Gebirgsgruppe Mieminger Alpen

Leiterin Steffi Theuerkorn

Teilnehmerbeitrag 73 € (K + R)

Vorbesprechung 20.06., 19:00 Uhr,  
Service-Stelle

#### Veranstaltungsnummer AAGWA 2080

Termin 12.–14.07.2002  
(ab Fr 12:00 Uhr)

Ziel/Stützpunkt Blauelishütte

Gebirgsgruppe Berchtesgadener Alpen

Leiterin Eva Müller

Teilnehmerbeitrag 73 € (K + R)

Vorbesprechung 25.06., 19:00 Uhr,  
Kletterzentrum  
München

#### Veranstaltungsnummer AAGWA 2420

Termin 30.08.–01.09.2002  
(ab Fr 06:00 Uhr)

Ziel/Stützpunkt Kölner Haus

Gebirgsgruppe Samnaungruppe

Leiter Michael Heyse

Teilnehmerbeitrag 88 € (K + R)

Vorbesprechung 21.08., 18:00 Uhr,  
Kletterzentrum  
München



Ständig aktualisiertes  
Veranstaltungsprogramm:  
[www.alpenverein-muenchen-oberland.de](http://www.alpenverein-muenchen-oberland.de)





## Kurse Bergsteigen

### Voraussetzung:

Aus Bergwandern oder entsprechende selbst erworbene Kenntnisse und Fähigkeiten, Kondition für 4–6 Stunden Aufstieg

### Kursziel:

Selbstständige und sichere Durchführung von alpinen Bergtouren. Begehung von Felsfeldern und einfachen versicherten Steigen

Ausrüstung: BS

### Veranstaltungsnummer AAAMA 1500

|                   |   |
|-------------------|---|
| Termin            | 30.05.–02.06.2002<br>(ab Do 07:00 Uhr)          |
| Ziel/Stützpunkt   | Simonyhütte                                     |
| Gebirgsgruppe     | Dachsteingebirge                                |
| Leiterin          | Margitta Adams                                  |
| Teilnehmerbeitrag | 131 € (K + R)                                   |
| Vorbesprechung    | 22.05., 18:30 Uhr,<br>Kletterzentrum<br>München |

### Veranstaltungsnummer AAAMA 1520

|                   |   |
|-------------------|---|
| Termin            | 01.–03.06.2002<br>(ab Sa 07:00 Uhr)             |
| Ziel/Stützpunkt   | Franz-Senn-Hütte                                |
| Gebirgsgruppe     | Stubai Alpen                                    |
| Leiter            | Markus Fleischmann                              |
| Teilnehmerbeitrag | 98 € (K + R)                                    |
| Vorbesprechung    | 14.05., 19:30 Uhr,<br>Kletterzentrum<br>München |

### Veranstaltungsnummer AAAMA 1570

|                   |                                      |
|-------------------|--------------------------------------|
| Termin            | 06.–09.06.2002<br>(ab Do 07:00 Uhr)  |
| Ziel/Stützpunkt   | Simonyhütte                          |
| Gebirgsgruppe     | Dachsteingebirge                     |
| Leiterin          | Margitta Adams                       |
| Teilnehmerbeitrag | 131 € (K + R)                        |
| Vorbesprechung    | 23.05., 18:30 Uhr,<br>Service-Stelle |

### Veranstaltungsnummer AAAMA 1710

|                   |                                      |
|-------------------|--------------------------------------|
| Termin            | 15.–18.06.2002<br>(ab Sa 07:00 Uhr)  |
| Ziel/Stützpunkt   | Franz-Senn-Hütte                     |
| Gebirgsgruppe     | Stubai Alpen                         |
| Leiterin          | Birgit Aschenbrenner                 |
| Teilnehmerbeitrag | 131 € (K + R)                        |
| Vorbesprechung    | 13.06., 18:30 Uhr,<br>Service-Stelle |

### Veranstaltungsnummer AAAMD 1790

|                   |                                     |
|-------------------|-------------------------------------|
| Termin            | 28.–30.06.2002<br>(ab Fr 07:00 Uhr) |
| Ziel/Stützpunkt   | Blaueishütte                        |
| Gebirgsgruppe     | Berchtesgadener Alpen               |
| Leiter            | Christian Schwiertz                 |
| Teilnehmerbeitrag | 98 € (K + R)                        |
| Vorbesprechung    | schriftlich                         |

### Veranstaltungsnummer AAAMD 2070

|                   |                                      |
|-------------------|--------------------------------------|
| Termin            | 26.–28.07.2002<br>(ab Fr 06:30 Uhr)  |
| Ziel/Stützpunkt   | Blaueishütte                         |
| Gebirgsgruppe     | Berchtesgadener Alpen                |
| Leiter            | Ralf Didwizus                        |
| Teilnehmerbeitrag | 98 € (K + R)                         |
| Vorbesprechung    | 15.07., 19:00 Uhr,<br>Service-Stelle |

### Veranstaltungsnummer AAAMA 2070

|                   |                                      |
|-------------------|--------------------------------------|
| Termin            | 26.–28.07.2002<br>(ab Fr 06:30 Uhr)  |
| Ziel/Stützpunkt   | Franz-Senn-Hütte                     |
| Gebirgsgruppe     | Stubai Alpen                         |
| Leiterin          | Christine Skoberla                   |
| Teilnehmerbeitrag | 98 € (K + R)                         |
| Vorbesprechung    | 11.07., 18:00 Uhr,<br>Service-Stelle |

### Veranstaltungsnummer AAAMD 2210

|                   |                                      |
|-------------------|--------------------------------------|
| Termin            | 09.–11.08.2002<br>(ab Fr 07:00 Uhr)  |
| Ziel/Stützpunkt   | Blaueishütte                         |
| Gebirgsgruppe     | Berchtesgadener Alpen                |
| Leiter            | Bernd Hillebrand                     |
| Teilnehmerbeitrag | 98 € (K + R)                         |
| Vorbesprechung    | 22.07., 18:00 Uhr,<br>Service-Stelle |

### Veranstaltungsnummer AAAMA 2630

|                   |                                      |
|-------------------|--------------------------------------|
| Termin            | 20.–22.09.2002<br>(ab Fr 07:00 Uhr)  |
| Ziel/Stützpunkt   | Franz-Senn-Hütte                     |
| Gebirgsgruppe     | Stubai Alpen                         |
| Leiterin          | Birgit Aschenbrenner                 |
| Teilnehmerbeitrag | 98 € (K + R)                         |
| Vorbesprechung    | 10.09., 18:00 Uhr,<br>Service-Stelle |

## NEU!

## Nordic Walking-Lauftreff

[www.isartrails.de/nordicwalking.html](http://www.isartrails.de/nordicwalking.html)

Nordic Walking ist ein neues Fitnesstraining, bei dem durch den Einsatz von Laufstöcken ohne großen Aufwand eine Verbesserung der allgemeinen Fitness erzielt wird. Es eignet sich sowohl für Laufanfänger, zur Reha nach Sportunfällen als auch für trainierte Sportler. Durch den Einsatz der Stöcke wird ein effektives Ganzkörpertraining erzielt. Nordic Walking eignet sich zur Gewichtsreduktion, löst Verspannungen im Schulterbereich, unterstützt die Atmung und stärkt zusätzlich zum Bewegungsapparat Brust- und Rückenmuskulatur.

Der neue Nordic Walking-Lauftreff wird im Rahmen des Fitnessprogramms der Sektion München wöchentlich angeboten und über die selbe Zehnerkarte zum Preis von 25 Euro abgerechnet, die auch für das Fitnesstraining gültig ist.

Der Nordic Walking-Lauftreff findet immer mittwochs statt, eine Trainingseinheit dauert 45 Minuten:

### Training 1: Anfänger

(trainiert wird im niedrigen Entwicklungsbereich)

**Mittwoch 18:00–18:45 Uhr**

### Training 2: Fortgeschrittene

(trainiert wird im Ausdauerbereich)

**Mittwoch 18:45–19:30 Uhr**

Der Treffpunkt des Lauftreffs wird jede Woche aktuell im Internet unter [www.isartrails.de/nordicwalking.html](http://www.isartrails.de/nordicwalking.html) bekannt gegeben und ist immer eine Grünanlage im Stadtgebiet (Olympiapark, Englischer Garten, Westpark, Isar, etc.).

Benötigt werden spezielle, im Sportfachhandel erhältliche Laufstöcke (zum kennen lernen können herkömmliche Wanderstöcke mitgebracht werden), Laufbekleidung, sowie Laufschuhe, mit denen man auch im Gelände einen guten Halt und sicheren Tritt hat (Trail-running-Sportschuhe oder leichte Trekkingstiefel). Zur Kontrolle des Trainingsfortschritts empfiehlt sich die Verwendung von Pulsmessuhren.

Eine theoretische Einführungsveranstaltung mit Video- und Materialvorführung findet am 6. Mai, 18:00 Uhr, im Seminarraum der Sektion München statt.

Leiter: Traian Grigorian





## Klettersteigkurse



### Klettersteigkurse

**Voraussetzung:**  
Kurs Bergwandern oder Bergsteigen oder  
entsprechende selbsterworbene Kennt-  
nisse und Fähigkeiten

**Kursziel:**  
Selbstständiges Durchführen leichter  
und mittelschwerer Klettersteige

**Ausrüstung:** KST

#### Veranstaltungsnummer AKOMI 1490

|                   |  |
|-------------------|--|
| Termin            | 29.05.–03.06.2002<br>(ab Mi 08:00 Uhr) |
| Ziel/Stützpunkt   | Hotel oder Camping-<br>platz in Arco   |
| Gebirgsgruppe     | Gardaseeberge                          |
| Leiter            | Heinrich Fischer                       |
| Teilnehmerbeitrag | 188 € (K + R)                          |
| Vorbesprechung    | 16.05., 19:00 Uhr,<br>Service-Stelle   |

#### Veranstaltungsnummer AKOMI 1500

|                   |  |
|-------------------|--|
| Termin            | 30.05.–02.06.2002<br>(ab Do 05:00 Uhr) |
| Ziel/Stützpunkt   | Pension in Arco                        |
| Gebirgsgruppe     | Gardaseeberge                          |
| Leiter            | Jörg Storch,<br>Günter Ostermeier      |
| Teilnehmerbeitrag | 131 € (K + R)                          |
| Vorbesprechung    | 06.05., 18:00 Uhr,<br>Service-Stelle   |

#### Veranstaltungsnummer AKOMA 1580

|                   |   |
|-------------------|---|
| Termin            | 07.–09.06.2002<br>(ab Fr 07:00 Uhr)             |
| Ziel/Stützpunkt   | Simonyhütte                                     |
| Gebirgsgruppe     | Dachsteingebirge                                |
| Leiter            | Sigmund Prummer                                 |
| Teilnehmerbeitrag | 98 € (K + R)                                    |
| Vorbesprechung    | 22.05., 17:30 Uhr,<br>Kletterzentrum<br>München |

#### Veranstaltungsnummer AKOMA 1640

|                   |                                      |
|-------------------|--------------------------------------|
| Termin            | 13.–16.06.2002<br>(ab Do 07:00 Uhr)  |
| Ziel/Stützpunkt   | Simonyhütte                          |
| Gebirgsgruppe     | Dachsteingebirge                     |
| Leiterin          | Margitta Adams                       |
| Teilnehmerbeitrag | 131 € (K + R)                        |
| Vorbesprechung    | 28.05., 18:30 Uhr,<br>Service-Stelle |

#### Veranstaltungsnummer AKOMA 1650

|                   |                                      |
|-------------------|--------------------------------------|
| Termin            | 14.–16.06.2002<br>(ab Fr 07:30 Uhr)  |
| Ziel/Stützpunkt   | Peter-Wiechenthaler-<br>Hütte        |
| Gebirgsgruppe     | Steinernes Meer                      |
| Leiter            | Jürgen Molter                        |
| Teilnehmerbeitrag | 98 € (K + R)                         |
| Vorbesprechung    | 10.06., 17:50 Uhr,<br>Service-Stelle |

#### Veranstaltungsnummer AKOMI 1860

|                   |  |
|-------------------|--|
| Termin            | 05.–09.07.2002<br>(ab Fr 07:00 Uhr)          |
| Ziel/Stützpunkt   | Hotel Riposo in Colfosco<br>(Ü + F ca. 25 €) |
| Gebirgsgruppe     | Dolomiten                                    |
| Leiter            | Bernhard Hillebrand                          |
| Teilnehmerbeitrag | 163 € (K + R)                                |
| Vorbesprechung    | 17.06., 18:00 Uhr,<br>Service-Stelle         |



Foto: Thomas Weber

#### Veranstaltungsnummer AKOMA 2230

|                   |                                     |
|-------------------|-------------------------------------|
| Termin            | 11.–13.08.2002<br>(ab So 06:00 Uhr) |
| Ziel/Stützpunkt   | Adolf-Pichler-Hütte                 |
| Gebirgsgruppe     | Stubai Alpen                        |
| Leiterin          | Silke Eich                          |
| Teilnehmerbeitrag | 98 € (K + R)                        |
| Vorbesprechung    | schriftlich                         |

#### Veranstaltungsnummer AKOMA 2270

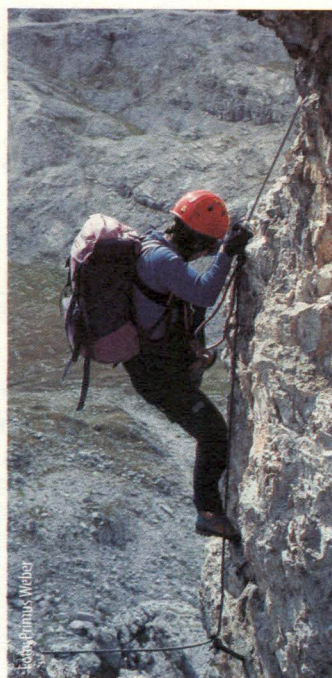
|                   |                                      |
|-------------------|--------------------------------------|
| Termin            | 15.–17.08.2002<br>(ab Do 07:00 Uhr)  |
| Ziel/Stützpunkt   | Simonyhütte                          |
| Gebirgsgruppe     | Dachsteingebirge                     |
| Leiterin          | Margitta Adams                       |
| Teilnehmerbeitrag | 98 € (K + R)                         |
| Vorbesprechung    | 18.07., 18:30 Uhr,<br>Service-Stelle |

#### Veranstaltungsnummer AKOMI 2490

|                   |   |
|-------------------|---|
| Termin            | 06.–09.09.2002<br>(ab Fr 16:00 Uhr)             |
| Ziel/Stützpunkt   | Tierser Alphütte                                |
| Gebirgsgruppe     | Dolomiten                                       |
| Leiter            | Joachim Dornick,<br>Henning Tippelmann          |
| Teilnehmerbeitrag | 108 € (K + R)                                   |
| Vorbesprechung    | 27.08., 18:00 Uhr,<br>Kletterzentrum<br>München |

#### Veranstaltungsnummer AKOMA 2500

|                   |  |
|-------------------|--|
| Termin            | 07.–08.09.,<br>14.–15.09.2002<br>(ab Sa 07:00 Uhr) |
| Ziel/Stützpunkt   | Simonyhütte  |
| Gebirgsgruppe     | Dachsteingebirge                                   |
| Leiterin          | Margitta Adams                                     |
| Teilnehmerbeitrag | 131 € (K + R)                                      |
| Vorbesprechung    | 04.09., 18:30 Uhr,<br>Kletterzentrum<br>München    |

#### Veranstaltungsnummer AKOMD 2630

|                   |                                       |
|-------------------|---------------------------------------|
| Termin            | 20.–22.09.2002<br>(ab Fr 07:00 Uhr)   |
| Ziel/Stützpunkt   | Talquartier und<br>Edmund-Probst-Haus |
| Gebirgsgruppe     | Allgäuer Alpen                        |
| Leiter            | Jürgen Molter                         |
| Teilnehmerbeitrag | 98 € (K + R)                          |
| Vorbesprechung    | 16.09., 17:50 Uhr,<br>Service-Stelle  |

#### Veranstaltungsnummer AKOMI 2781

|                   |  |
|-------------------|--|
| Termin            | 03.–06.10.2002<br>(ab Do 07:00 Uhr)    |
| Ziel/Stützpunkt   | Pension in Torbole<br>(Ü + F ca. 25 €) |
| Gebirgsgruppe     | Gardaseeberge                          |
| Leiter            | Hans Reichenauer                       |
| Teilnehmerbeitrag | 131 € (K + R)                          |
| Vorbesprechung    | 16.09., 19:00 Uhr,<br>Service-Stelle   |

#### Veranstaltungsnummer AKOMI 2911

|                   |                                      |
|-------------------|--------------------------------------|
| Termin            | 18.–20.10.2002<br>(ab Fr 07:30 Uhr)  |
| Ziel/Stützpunkt   | Talquartier                          |
| Gebirgsgruppe     | Gardaseeberge                        |
| Leiter            | Jürgen Molter                        |
| Teilnehmerbeitrag | 128 €<br>(K + R + QV 30 €)           |
| Vorbesprechung    | 26.09., 18:00 Uhr,<br>Service-Stelle |

#### Veranstaltungsnummer AKOMI 3041

|                   |   |
|-------------------|---|
| Termin            | 31.10.–03.11.2002<br>(ab Do 14:00 Uhr)          |
| Ziel/Stützpunkt   | Pension in Arco                                 |
| Gebirgsgruppe     | Gardaseeberge                                   |
| Leiter            | Günter Ostermeier,<br>Erich Griebel             |
| Teilnehmerbeitrag | 108 € (K + R)                                   |
| Vorbesprechung    | 16.10., 18:00 Uhr,<br>Kletterzentrum<br>München |

#### Veranstaltungsnummer AKOMI 3051

|                   |                                      |
|-------------------|--------------------------------------|
| Termin            | 01.–03.11.2002<br>(ab Fr 07:00 Uhr)  |
| Ziel/Stützpunkt   | Pension Taresella in<br>Nago         |
| Gebirgsgruppe     | Gardaseeberge                        |
| Leiterin          | Birgit Aschenbrenner                 |
| Teilnehmerbeitrag | 98 € (K + R)                         |
| Vorbesprechung    | 29.10., 18:00 Uhr,<br>Service-Stelle |

#### Veranstaltungsnummer AKOMI 3051

|                   |   |
|-------------------|---|
| Termin            | 01.–03.11.2002<br>(ab Fr 06:00 Uhr)             |
| Ziel/Stützpunkt   | offen   |
| Gebirgsgruppe     | Gardaseeberge                                   |
| Leiterin          | Margitta Adams                                  |
| Teilnehmerbeitrag | 98 € (K + R)                                    |
| Vorbesprechung    | 23.10., 18:30 Uhr,<br>Kletterzentrum<br>München |

Ständig aktualisiertes  
Veranstaltungsprogramm:  
[www.alpenverein-muenchen-oberland.de](http://www.alpenverein-muenchen-oberland.de)





### Felsklettern Alpin

#### GRUNDKURSE KLETTERN ALPIN

Voraussetzung:  
Kurs Bergwandern oder entsprechende  
selbsterworbene Kenntnisse und Fähig-  
keiten, ggf. Schnupperkletterkurs, allge-  
meine Sportlichkeit

Kursziel:  
Selbstständige und sichere Durchführung  
von kurzen, einfachen alpinen Kletter-  
touren (II–III)

Ausrüstung: FK1

#### Veranstaltungsnummer AFGMD 1210

|                   |                                      |
|-------------------|--------------------------------------|
| Termin            | 01.–05.05.2002<br>(ab Mi 08:00 Uhr)  |
| Ziel/Stützpunkt   | Kampenwandhütte                      |
| Gebirgsgruppe     | Chiemgauer Alpen                     |
| Leiter            | Gerhard Sailer                       |
| Teilnehmerbeitrag | 163 € (K + R)                        |
| Vorbesprechung    | 25.04., 18:00 Uhr,<br>Service-Stelle |

#### Veranstaltungsnummer AFGMA 1280

|                   |                                      |
|-------------------|--------------------------------------|
| Termin            | 08.–12.05.2002<br>(ab Mi 06:00 Uhr)  |
| Ziel/Stützpunkt   | Gimpelhaus                           |
| Gebirgsgruppe     | Tannheimer Alpen                     |
| Leiter            | Georg Pillar                         |
| Teilnehmerbeitrag | 163 € (K + R)                        |
| Vorbesprechung    | 29.04., 19:00 Uhr,<br>Service-Stelle |

#### Veranstaltungsnummer AFGMD 1260

|                   |   |
|-------------------|---|
| Termin            | 13.05., 27.05.,<br>30.05.–02.06.2002<br>(ab Mo 18:30 Uhr) |
| Ziel/Stützpunkt   | Kletterzentrum<br>München,<br>Bad Kissinger Hütte         |
| Gebirgsgruppe     | Tannheimer Alpen  |
| Leiter            | Peter Kröplin   |
| Teilnehmerbeitrag | 163 € (K + R)   |

#### Veranstaltungsnummer AFGMI 1370

|                   |                                     |
|-------------------|-------------------------------------|
| Termin            | 17.–22.05.2002<br>(ab Fr 17:00 Uhr) |
| Ziel/Stützpunkt   | Villa Banale                        |
| Gebirgsgruppe     | Gardaseeberge                       |
| Leiter            | Engelbert Pallhuber                 |
| Teilnehmerbeitrag | 348 € (K + HP + R)                  |
| Vorbesprechung    | schriftlich                         |



Foto: Jörg Kallenberg

#### Veranstaltungsnummer AFGMD 1410

|                   |  |
|-------------------|--|
| Termin            | 21.–22.05.,<br>23.–25.05.2002<br>(ab Di 09:00 Uhr) |
| Ziel/Stützpunkt   | Kletterzentrum<br>München,<br>Kampenwandhütte      |
| Gebirgsgruppe     | Chiemgauer Alpen                                   |
| Leiter            | Heinrich Fischer                                   |
| Teilnehmerbeitrag | 163 € (K + R)                                      |

#### Veranstaltungsnummer AFGMI 1490

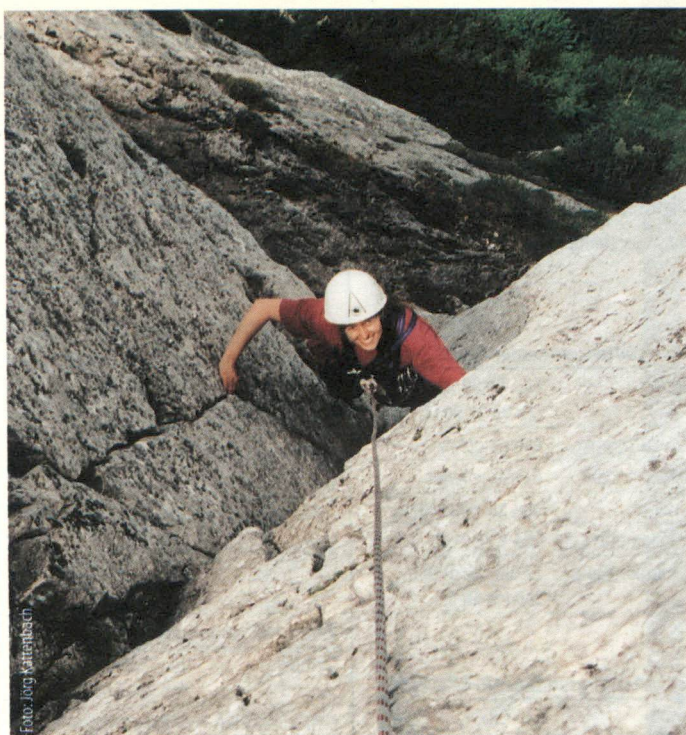
|                   |  |
|-------------------|--|
| Termin            | 29.05.–03.06.2002<br>(ab Mi 17:00 Uhr) |
| Ziel/Stützpunkt   | Villa Banale                           |
| Gebirgsgruppe     | Gardaseeberge                          |
| Leiter            | Engelbert Pallhuber                    |
| Teilnehmerbeitrag | 348 € (K + HP + R)                     |
| Vorbesprechung    | schriftlich                            |

#### Veranstaltungsnummer AFGMD 1490

|                   |                                       |
|-------------------|---------------------------------------|
| Termin            | 26.–30.05.2002<br>(ab Mi 08:00 Uhr)   |
| Ziel/Stützpunkt   | Kampenwandhütte<br>(Selbstversorgung) |
| Gebirgsgruppe     | Chiemgauer Alpen                      |
| Leiter            | Helmut Kreppel                        |
| Teilnehmerbeitrag | 163 € (K + R)                         |
| Vorbesprechung    | 14.05., 17.30 Uhr,<br>Service-Stelle  |

#### Veranstaltungsnummer AFGMI 1550

|                   |   |
|-------------------|---|
| Termin            | 04.–09.06.2002<br>(ab Di 16:00 Uhr)             |
| Ziel/Stützpunkt   | Campingplatz                                    |
| Gebirgsgruppe     | Gardaseeberge                                   |
| Leiter            | Max Schwojer                                    |
| Teilnehmerbeitrag | 173 € (K + R)                                   |
| Vorbesprechung    | 21.05., 17.30 Uhr,<br>Kletterzentrum<br>München |

#### Veranstaltungsnummer AFGMI 1551

|                   |                                      |
|-------------------|--------------------------------------|
| Termin            | 04.–08.06.2002<br>(ab Di 07:00 Uhr)  |
| Ziel/Stützpunkt   | Pension/Campingplatz                 |
| Gebirgsgruppe     | Gardaseeberge                        |
| Leiter            | Heinrich Fischer                     |
| Teilnehmerbeitrag | 163 € (K + R)                        |
| Vorbesprechung    | 16.05., 17.00 Uhr,<br>Service-Stelle |

#### Veranstaltungsnummer AFGMI 1600

|                   |   |
|-------------------|---|
| Termin            | 09.–14.06.2002<br>(ab So 14:00 Uhr)             |
| Ziel/Stützpunkt   | Campingplatz                                    |
| Gebirgsgruppe     | Gardaseeberge                                   |
| Leiter            | Max Schwojer                                    |
| Teilnehmerbeitrag | 173 € (K + R)                                   |
| Vorbesprechung    | 21.05., 19:00 Uhr,<br>Kletterzentrum<br>München |

#### Veranstaltungsnummer AFGMI 1620

|                   |                                     |
|-------------------|-------------------------------------|
| Termin            | 11.–16.06.2002<br>(ab Di 17:00 Uhr) |
| Ziel/Stützpunkt   | Villa Banale                        |
| Gebirgsgruppe     | Gardaseeberge                       |
| Leiter            | Engelbert Pallhuber                 |
| Teilnehmerbeitrag | 348 € (K + HP + R)                  |
| Vorbesprechung    | schriftlich                         |

#### Veranstaltungsnummer AFGMI 1680

|                   |                                      |
|-------------------|--------------------------------------|
| Termin            | 17.–22.06.2002<br>(ab Mo 15:00 Uhr)  |
| Ziel/Stützpunkt   | Campingplatz<br>Pietramurata         |
| Gebirgsgruppe     | Gardaseeberge                        |
| Leiter            | Peter Geipel                         |
| Teilnehmerbeitrag | 173 € (K + R)                        |
| Vorbesprechung    | 06.06., 18:00 Uhr,<br>Service-Stelle |

#### Veranstaltungsnummer AFGMI 1730

|                   |   |
|-------------------|---|
| Termin            | 22.–26.06.2002<br>(ab Sa 06:30 Uhr)             |
| Ziel/Stützpunkt   | Campingplatz in Arco                            |
| Gebirgsgruppe     | Gardaseeberge                                   |
| Leiter            | Markus Fleischmann                              |
| Teilnehmerbeitrag | 163 € (K + R)                                   |
| Vorbesprechung    | 12.06., 19:00 Uhr,<br>Kletterzentrum<br>München |

#### Veranstaltungsnummer AFGMD 1810

|                   |  |
|-------------------|--|
| Termin            | 30.06.–05.07.2002<br>(ab So 14:00 Uhr) |
| Ziel/Stützpunkt   | Blaueishütte                           |
| Gebirgsgruppe     | Berchtesgadener Alpen                  |
| Leiter            | Max Schwojer                           |
| Teilnehmerbeitrag | 173 € (K + R)                          |
| Vorbesprechung    | 17.06., 17:30 Uhr,<br>Service-Stelle   |

#### Veranstaltungsnummer AFGMI 1830

|                   |                                     |
|-------------------|-------------------------------------|
| Termin            | 02.–07.07.2002<br>(ab Di 17:00 Uhr) |
| Ziel/Stützpunkt   | Villa Banale                        |
| Gebirgsgruppe     | Gardaseeberge                       |
| Leiter            | Engelbert Pallhuber                 |
| Teilnehmerbeitrag | 348 € (K + HP + R)                  |
| Vorbesprechung    | schriftlich                         |





### Veranstaltungsnummer AFGMI 1900

|                   |                                     |
|-------------------|-------------------------------------|
| Termin            | 09.–14.07.2002<br>(ab Di 17:00 Uhr) |
| Ziel/Stützpunkt   | Villa Banale                        |
| Gebirgsgruppe     | Gardaseeberge                       |
| Leiter            | Engelbert Pallhuber                 |
| Teilnehmerbeitrag | 348 € (K + HP + R)                  |
| Vorbesprechung    | schriftlich                         |

### Veranstaltungsnummer AFGMI 1970

|                   |                                     |
|-------------------|-------------------------------------|
| Termin            | 16.–21.07.2002<br>(ab Di 17:00 Uhr) |
| Ziel/Stützpunkt   | Villa Banale                        |
| Gebirgsgruppe     | Gardaseeberge                       |
| Leiter            | Engelbert Pallhuber                 |
| Teilnehmerbeitrag | 348 € (K + HP + R)                  |
| Vorbesprechung    | schriftlich                         |

### Veranstaltungsnummer AFGMD1970

|                   |                                      |
|-------------------|--------------------------------------|
| Termin            | 16.–21.07.2002<br>(ab Di 14:00 Uhr)  |
| Ziel/Stützpunkt   | Blaueishütte                         |
| Gebirgsgruppe     | Berchtesgadener Alpen                |
| Leiter            | Max Schwojer                         |
| Teilnehmerbeitrag | 173 € (K + R)                        |
| Vorbesprechung    | 17.06., 20.00 Uhr,<br>Service-Stelle |

### Veranstaltungsnummer AFGMD 2120

|                   |  |
|-------------------|--|
| Termin            | 31.07.–04.08.2002<br>(ab Mi 06:30 Uhr) |
| Ziel/Stützpunkt   | Blaueishütte                           |
| Gebirgsgruppe     | Berchtesgadener Alpen                  |
| Leiterin          | Silke Eich                             |
| Teilnehmerbeitrag | 163 € (K + R)                          |
| Vorbesprechung    | schriftlich                            |

### Veranstaltungsnummer AFGMI 2140

|                   |                                      |
|-------------------|--------------------------------------|
| Termin            | 02.–06.08.2002<br>(ab Fr 07:00 Uhr)  |
| Ziel/Stützpunkt   | Rifugio Cinque Torri                 |
| Gebirgsgruppe     | Dolomiten                            |
| Leiter            | Heinrich Berchtold                   |
| Teilnehmerbeitrag | 163 € (K + R)                        |
| Vorbesprechung    | 23.07., 18:00 Uhr,<br>Service-Stelle |

### Veranstaltungsnummer AFGMI 2190

|                   |                                      |
|-------------------|--------------------------------------|
| Termin            | 07.–11.08.2002<br>(ab Mi 06:00 Uhr)  |
| Ziel/Stützpunkt   | Rifugio Cinque Torri                 |
| Gebirgsgruppe     | Dolomiten                            |
| Leiter            | Heinrich Berchtold                   |
| Teilnehmerbeitrag | 163 € (K + R)                        |
| Vorbesprechung    | 23.07., 18.45 Uhr,<br>Service-Stelle |

### Veranstaltungsnummer AFGMI 2470

|                   |                                      |
|-------------------|--------------------------------------|
| Termin            | 04.–08.09.2002<br>(ab Do 07:00 Uhr)  |
| Ziel/Stützpunkt   | Campingplatz                         |
| Gebirgsgruppe     | Gardaseeberge                        |
| Leiterin          | Ines Langensiepen                    |
| Teilnehmerbeitrag | 163 € (K + R)                        |
| Vorbesprechung    | 22.08., 18:30 Uhr,<br>Service-Stelle |

### Veranstaltungsnummer AFGMD 2560

|                   |  |
|-------------------|--|
| Termin            | 06.–08.09.,<br>13.–15.09.2002<br>(ab Fr 07:00 Uhr) |
| Ziel/Stützpunkt   | Kampenwandhütte,<br>Tegernseer Hütte               |
| Gebirgsgruppe     | Chiemgauer Alpen,<br>Bayerische Voralpen           |
| Leiter            | Ralf Hegner  |
| Teilnehmerbeitrag | 188 € (K + R)                                      |
| Vorbesprechung    | 21.08., 19:00 Uhr,<br>Service-Stelle               |

### Veranstaltungsnummer AFGMI 2490

|                   |                                     |
|-------------------|-------------------------------------|
| Termin            | 06.–11.09.2002<br>(ab Fr 17:00 Uhr) |
| Ziel/Stützpunkt   | Villa Banale                        |
| Gebirgsgruppe     | Gardaseeberge                       |
| Leiter            | Engelbert Pallhuber                 |
| Teilnehmerbeitrag | 348 € (K + HP)                      |
| Vorbesprechung    | schriftlich                         |

### Veranstaltungsnummer AFGMD 2580

|                   |   |
|-------------------|---|
| Termin            | 15.–20.09.2002<br>(ab So 14:00 Uhr)             |
| Ziel/Stützpunkt   | Blaueishütte                                    |
| Gebirgsgruppe     | Berchtesgadener Alpen                           |
| Leiter            | Max Schwojer                                    |
| Teilnehmerbeitrag | 173 € (K + R)                                   |
| Vorbesprechung    | 03.09., 17:30 Uhr,<br>Kletterzentrum<br>München |

### Veranstaltungsnummer AFGMI 2630

|                   |                                     |
|-------------------|-------------------------------------|
| Termin            | 20.–25.09.2002<br>(ab Fr 17:00 Uhr) |
| Ziel/Stützpunkt   | Villa Banale                        |
| Gebirgsgruppe     | Gardaseeberge                       |
| Leiter            | Engelbert Pallhuber                 |
| Teilnehmerbeitrag | 348 € (K + HP)                      |
| Vorbesprechung    | schriftlich                         |

### Veranstaltungsnummer AFGMI 2740

|                   |                                     |
|-------------------|-------------------------------------|
| Termin            | 01.–06.10.2002<br>(ab Di 17:00 Uhr) |
| Ziel/Stützpunkt   | Villa Banale                        |
| Gebirgsgruppe     | Gardaseeberge                       |
| Leiter            | Engelbert Pallhuber                 |
| Teilnehmerbeitrag | 348 € (K + HP)                      |
| Vorbesprechung    | schriftlich                         |

### Veranstaltungsnummer AFGMI 2810

|                   |                                     |
|-------------------|-------------------------------------|
| Termin            | 08.–13.10.2002<br>(ab Di 17:00 Uhr) |
| Ziel/Stützpunkt   | Villa Banale                        |
| Gebirgsgruppe     | Gardaseeberge                       |
| Leiter            | Engelbert Pallhuber                 |
| Teilnehmerbeitrag | 348 € (K + HP)                      |
| Vorbesprechung    | schriftlich                         |

## AUFBAUKURSE KLETTERN ALPIN

Voraussetzung:  
Grundkurs Klettern Alpin oder ent-  
sprechende selbsterworbene Kenntnisse  
und Fähigkeiten

Kursziel:  
Selbstständige und sichere Durchführung  
mittelschwerer alpiner Klettertouren  
(III–IV)

Ausrüstung: FK2

### Veranstaltungsnummer AFAMC 1280

|                   |                                      |
|-------------------|--------------------------------------|
| Termin            | 08.–12.05.2002<br>(ab Mi 07:00 Uhr)  |
| Ziel/Stützpunkt   | Hundsteinhütte                       |
| Gebirgsgruppe     | Appenzeller Alpen                    |
| Leiter            | Heinrich Fischer                     |
| Teilnehmerbeitrag | 188 € (K + R)                        |
| Vorbesprechung    | 06.05., 17:00 Uhr,<br>Service-Stelle |

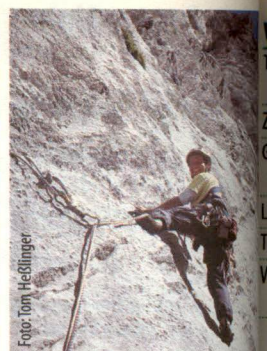

### Veranstaltungsnummer AFAMI 1970

|                   |                                     |
|-------------------|-------------------------------------|
| Termin            | 23.–28.05.2002<br>(ab Do 17:00 Uhr) |
| Ziel/Stützpunkt   | Villa Banale                        |
| Gebirgsgruppe     | Gardaseeberge                       |
| Leiter            | Engelbert Pallhuber                 |
| Teilnehmerbeitrag | 373 € (K + HP + R)                  |
| Vorbesprechung    | schriftlich                         |

### Veranstaltungsnummer AFAMA 1970

|                   |                                      |
|-------------------|--------------------------------------|
| Termin            | 16.–20.06.2002<br>(ab So 08:00 Uhr)  |
| Ziel/Stützpunkt   | Gimpelhaus                           |
| Gebirgsgruppe     | Tannheimer Alpen                     |
| Leiter            | Heinrich Fischer                     |
| Teilnehmerbeitrag | 188 € (K + R)                        |
| Vorbesprechung    | 13.06., 17:00 Uhr,<br>Service-Stelle |

### Veranstaltungsnummer AFAMI 2120

|                   |                                      |
|-------------------|--------------------------------------|
| Termin            | 18.–23.06.2002<br>(ab Di 16:00 Uhr)  |
| Ziel/Stützpunkt   | Campingplatz                         |
| Gebirgsgruppe     | Gardaseeberge                        |
| Leiter            | Max Schwojer                         |
| Teilnehmerbeitrag | 198 € (K + R)                        |
| Vorbesprechung    | 03.06., 17:30 Uhr,<br>Service-Stelle |

### Veranstaltungsnummer AFAMI 2140

|                   |                                      |
|-------------------|--------------------------------------|
| Termin            | 23.–28.06.2002<br>(ab So 14:00 Uhr)  |
| Ziel/Stützpunkt   | Campingplatz                         |
| Gebirgsgruppe     | Gardaseeberge                        |
| Leiter            | Max Schwojer                         |
| Teilnehmerbeitrag | 198 € (K + R)                        |
| Vorbesprechung    | 03.06., 19:00 Uhr,<br>Service-Stelle |

Ständig aktualisiertes  
Veranstaltungsprogramm:  
[www.alpenverein-muenchen-oberland.de](http://www.alpenverein-muenchen-oberland.de)



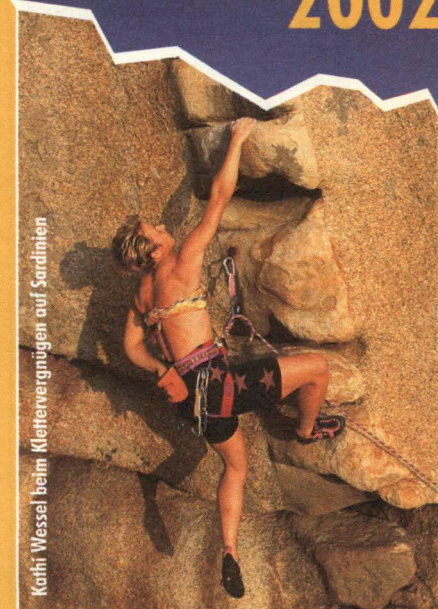

Karhi Wessel beim Klettervergnügen auf Sardinien

**Top Angebote zum Saisonstart am Fels!**  
Unsere kompetente Beratung hilft Ihnen, die richtige Ausrüstung zu finden.

**BASECAMP - damit Klettern Spaß macht!**

**Kletterseil "Guru" ab 79.90\***

9,8 mm, 7 Normstürze

**Seilsack 24.90\***

zweifarbige, Diamond Ripstop

**Klettergurt "Attack" 36.90\***

voll verstellbar, 4 Materialschlaufen

**10er Expres-Set + 1 dazu 99.90\***

9 cm Schlinge, 2 Karabiner, 8 kN Bruchlast

**4er Schlingen-Set 19.90\***

2x2 Bauchschnallen vernäht mit 60 und 120 cm, 22 kN Bruchlast

**Kletterschuhe ab 52.-**

z.B. Tusk, Mythos, Cliffblue, Five Ten Anasazi Velcro, Red Chili Sausalito

**99.90  
85.90**

\*Solange der Vorrat reicht!



BASECAMP - Gaissacher Str. 18 · Ecke Implerstraße  
81371 München-Sendling · Telefon 089/ 76 47 59

BASECAMP - Ihr Partner für: \*Sportklettern \*Bergsteigen \*Wandern \*Skitouren \*Skifahren \*Hochtouren/Eisgehen \*Trekking \*Expedition \*Freizeit

## Veranstaltungsnummer AFAMD 1880

|                   |                                      |
|-------------------|--------------------------------------|
| Termin            | 07.-12.07.2002<br>(ab So 14:00 Uhr)  |
| Ziel/Stützpunkt   | Blaueishütte                         |
| Gebirgsgruppe     | Berchtesgadener Alpen                |
| Leiter            | Max Schwojer                         |
| Teilnehmerbeitrag | 198 € (K + R)                        |
| Vorbesprechung    | 17.06., 19:00 Uhr,<br>Service-Stelle |

## Veranstaltungsnummer AFAMI 1890

|                   |  |
|-------------------|--|
| Termin            | 08.-14.07.2002<br>(ab Mo 08:00 Uhr)                      |
| Ziel/Stützpunkt   | Campingplatz St.<br>Cassian oder Rifugio<br>Cinque Torri |
| Gebirgsgruppe     | Dolomiten  |
| Leiter            | Helmut Kreppel   |
| Teilnehmerbeitrag | 257 € (K + R)  |
| Vorbesprechung    | 14.06., 17:30 Uhr,<br>Service-Stelle                     |

## Veranstaltungsnummer AFAMD 1960

|                   |                                      |
|-------------------|--------------------------------------|
| Termin            | 15.-19.07.2002<br>(ab Mo 07:00 Uhr)  |
| Ziel/Stützpunkt   | Privathütte                          |
| Gebirgsgruppe     | Wettersteingebirge                   |
| Leiter            | Christian Huber                      |
| Teilnehmerbeitrag | 188 € (K + R)                        |
| Vorbesprechung    | 27.06., 18:00 Uhr,<br>Service-Stelle |

## Veranstaltungsnummer AFAMA 2030

|                   |   |
|-------------------|---|
| Termin            | 22.-27.07.2002<br>(ab Mo 16:00 Uhr)             |
| Ziel/Stützpunkt   | Gimpelhaus                                      |
| Gebirgsgruppe     | Tannheimer Alpen                                |
| Leiter            | Peter Geipel                                    |
| Teilnehmerbeitrag | 198 € (K + R)                                   |
| Vorbesprechung    | 09.07., 18:00 Uhr,<br>Kletterzentrum<br>München |

## Veranstaltungsnummer AFAMA 2090

|                   |  |
|-------------------|--|
| Termin            | 28.07.-01.08.2002<br>(ab So 08:00 Uhr) |
| Ziel/Stützpunkt   | Hermann-von-Barth-<br>Hütte            |
| Gebirgsgruppe     | Allgäuer Alpen                         |
| Leiter            | Heinrich Fischer                       |
| Teilnehmerbeitrag | 188 € (K + R)                          |
| Vorbesprechung    | 25.07., 18:00 Uhr,<br>Service-Stelle   |

## Veranstaltungsnummer AFAMD 2170

|                   |                                      |
|-------------------|--------------------------------------|
| Termin            | 05.-09.08.2002<br>(ab Mo 06:30 Uhr)  |
| Ziel/Stützpunkt   | Blaueishütte                         |
| Gebirgsgruppe     | Berchtesgadener Alpen                |
| Leiterin          | Silke Eich                           |
| Teilnehmerbeitrag | 188 € (K + R)                        |
| Vorbesprechung    | 30.07., 18:00 Uhr,<br>Service-Stelle |

## Veranstaltungsnummer AFAMI 2470

|                   |                                      |
|-------------------|--------------------------------------|
| Termin            | 04.-08.09.2002<br>(ab Mi 08:00 Uhr)  |
| Ziel/Stützpunkt   | Pension oder<br>Campingplatz         |
| Gebirgsgruppe     | Gardaseeberge                        |
| Leiter            | Heinrich Fischer                     |
| Teilnehmerbeitrag | 188 € (K + R)                        |
| Vorbesprechung    | 02.09., 18:00 Uhr,<br>Service-Stelle |

## Veranstaltungsnummer AFAMI 2560

|                   |                                     |
|-------------------|-------------------------------------|
| Termin            | 13.-18.09.2002<br>(ab Fr 17:00 Uhr) |
| Ziel/Stützpunkt   | Villa Banale                        |
| Gebirgsgruppe     | Gardaseeberge                       |
| Leiter            | Engelbert Pallhuber                 |
| Teilnehmerbeitrag | 373 € (K + HP + R)                  |
| Vorbesprechung    | schriftlich                         |

## Veranstaltungsnummer AFAMD 2670

|                   |   |
|-------------------|---|
| Termin            | 24.-29.09.2002<br>(ab Di 14:00 Uhr)             |
| Ziel/Stützpunkt   | Blaueishütte                                    |
| Gebirgsgruppe     | Berchtesgadener Alpen                           |
| Leiter            | Max Schwojer                                    |
| Teilnehmerbeitrag | 198 € (K + R)                                   |
| Vorbesprechung    | 03.09., 19:00 Uhr,<br>Kletterzentrum<br>München |

## Veranstaltungsnummer AFAMI 3000

|                   |  |
|-------------------|--|
| Termin            | 27.10.-01.11.2002<br>(ab So 14:00 Uhr) |
| Ziel/Stützpunkt   | Campingplatz in Arco                   |
| Gebirgsgruppe     | Gardaseeberge                          |
| Leiter            | Max Schwojer                           |
| Teilnehmerbeitrag | 198 € (K + R)                          |
| Vorbesprechung    | 21.10., 17:30 Uhr,<br>Service-Stelle   |





## Eiskurse

## GRUNDKURSE EIS

Voraussetzung:

Kurs Bergwandern oder entsprechende selbst erworbene Kenntnisse und Fähigkeiten

Kursziel:

Selbstständige und sichere Durchführung von einfachen Gletschertouren im Hochgebirge

Ausrüstung: E1

## Veranstaltungsnummer AEGMA 1490

|                   |  |
|-------------------|--|
| Termin            | 29.05.–02.06.2002<br>(ab Mi 16:00 Uhr) |
| Ziel/Stützpunkt   | Gepatschhaus                           |
| Gebirgsgruppe     | Ötztaler Alpen                         |
| Leiter            | Gerhard Sailer                         |
| Teilnehmerbeitrag | 141 € (K + R)                          |
| Vorbesprechung    | 22.05., 18:00 Uhr,<br>Service-Stelle   |

## Veranstaltungsnummer AEGMA 1630

|                   |                                      |
|-------------------|--------------------------------------|
| Termin            | 12.–16.06.2002<br>(ab Mi 12:00 Uhr)  |
| Ziel/Stützpunkt   | Taschachhaus                         |
| Gebirgsgruppe     | Ötztaler Alpen                       |
| Leiter            | Markus Fleischmann                   |
| Teilnehmerbeitrag | 141 € (K + R)                        |
| Vorbesprechung    | 23.05., 18:00 Uhr,<br>Service-Stelle |

## Veranstaltungsnummer AEGMA 1670

|                   |                                      |
|-------------------|--------------------------------------|
| Termin            | 16.–20.06.2002<br>(ab So 12:00 Uhr)  |
| Ziel/Stützpunkt   | Taschachhaus                         |
| Gebirgsgruppe     | Ötztaler Alpen                       |
| Leiter            | Markus Fleischmann                   |
| Teilnehmerbeitrag | 141 € (K + R)                        |
| Vorbesprechung    | 23.05., 19:00 Uhr,<br>Service-Stelle |

## Veranstaltungsnummer AEGMA 1710

|                   |                                      |
|-------------------|--------------------------------------|
| Termin            | 20.–23.06.2002<br>(ab Do 06:00 Uhr)  |
| Ziel/Stützpunkt   | Braunschweiger Hütte                 |
| Gebirgsgruppe     | Ötztaler Alpen                       |
| Leiter            | Sepp Scheichenzuber                  |
| Teilnehmerbeitrag | 131 € (K + R)                        |
| Vorbesprechung    | 13.06., 18:00 Uhr,<br>Service-Stelle |

## Veranstaltungsnummer AEGMA 1840

|                   |                                      |
|-------------------|--------------------------------------|
| Termin            | 03.–07.07.2002<br>(ab Mi 08:00 Uhr)  |
| Ziel/Stützpunkt   | Braunschweiger Hütte                 |
| Gebirgsgruppe     | Ötztaler Alpen                       |
| Leiter            | Heinrich Fischer                     |
| Teilnehmerbeitrag | 163 € (K + R)                        |
| Vorbesprechung    | 13.06., 18:00 Uhr,<br>Service-Stelle |

## Veranstaltungsnummer AEGMA 1851

|                   |                                      |
|-------------------|--------------------------------------|
| Termin            | 04.–07.07.2002<br>(ab Do 06:00 Uhr)  |
| Ziel/Stützpunkt   | Taschachhaus                         |
| Gebirgsgruppe     | Ötztaler Alpen                       |
| Leiter            | Andreas Zapf                         |
| Teilnehmerbeitrag | 131 € (K + R)                        |
| Vorbesprechung    | 11.06., 19:00 Uhr,<br>Service-Stelle |

## Veranstaltungsnummer AEGMA 1860

|                   |  |
|-------------------|--|
| Termin            | 05.–07.07.,<br>12.–14.07.2002<br>(ab Fr 12:00 Uhr) |
| Ziel/Stützpunkt   | offen  |
| Gebirgsgruppe     | offen  |
| Leiter            | N. N.  |
| Teilnehmerbeitrag | 151 € (K + R)                                      |
| Vorbesprechung    | schriftlich  |

## Veranstaltungsnummer AEGMA 1910

|                   |                                      |
|-------------------|--------------------------------------|
| Termin            | 10.–14.07.2002<br>(ab Mi 07:00 Uhr)  |
| Ziel/Stützpunkt   | Braunschweiger Hütte                 |
| Gebirgsgruppe     | Ötztaler Alpen                       |
| Leiter            | Uli Schmid                           |
| Teilnehmerbeitrag | 163 € (K + R)                        |
| Vorbesprechung    | 27.06., 18:00 Uhr,<br>Service-Stelle |

## Veranstaltungsnummer AEGMA 1990

|                   |                                     |
|-------------------|-------------------------------------|
| Termin            | 18.–21.07.2002<br>(ab Do 06:00 Uhr) |
| Ziel/Stützpunkt   | Braunschweiger Hütte                |
| Gebirgsgruppe     | Ötztaler Alpen                      |
| Leiter            | Christian Schwiertz                 |
| Teilnehmerbeitrag | 131 € (K + R)                       |
| Vorbesprechung    | telefonisch                         |

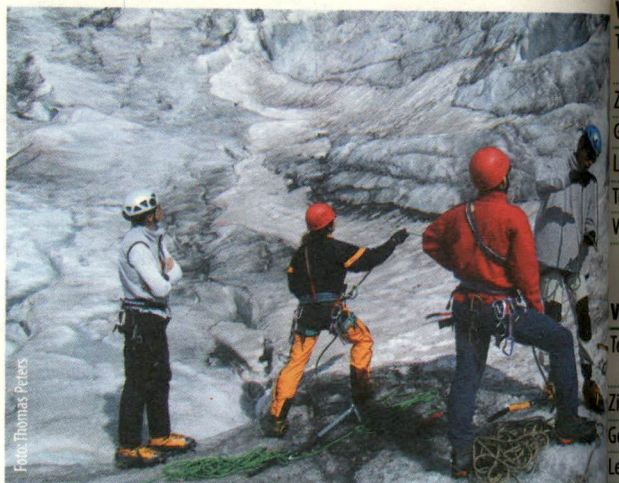

## Veranstaltungsnummer AEGMA 2001

|                   |  |
|-------------------|--|
| Termin            | 19.–21.07.,<br>26.–28.07.2002<br>(ab Fr 12:00 Uhr) |
| Ziel/Stützpunkt   | offen  |
| Gebirgsgruppe     | offen  |
| Leiter            | N. N.  |
| Teilnehmerbeitrag | 151 € (K + R)                                      |
| Vorbesprechung    | schriftlich  |

## Veranstaltungsnummer AEGMA 2062

|                   |  |
|-------------------|--|
| Termin            | 31.07.–04.08.2002<br>(ab Mi 12:00 Uhr) |
| Ziel/Stützpunkt   | Martin-Busch-Hütte                     |
| Gebirgsgruppe     | Ötztaler Alpen                         |
| Leiter            | Steffi Theuerkorn,<br>Franz Mösbauer   |
| Teilnehmerbeitrag | 131 € (K + R)                          |
| Vorbesprechung    | 18.07., 18:00 Uhr,<br>Service-Stelle   |

## Veranstaltungsnummer AEGMA 2061

|                   |                                      |
|-------------------|--------------------------------------|
| Termin            | 25.–28.07.2002<br>(ab Do 06:00 Uhr)  |
| Ziel/Stützpunkt   | Vernaghütte                          |
| Gebirgsgruppe     | Ötztaler Alpen                       |
| Leiter            | André Bode                           |
| Teilnehmerbeitrag | 131 € (K + R)                        |
| Vorbesprechung    | 11.07., 19:00 Uhr,<br>Service-Stelle |

## Veranstaltungsnummer AEGMA 2062

|                   |                                      |
|-------------------|--------------------------------------|
| Termin            | 01.–04.08.2002<br>(ab Do 06:00 Uhr)  |
| Ziel/Stützpunkt   | Zittauer Hütte                       |
| Gebirgsgruppe     | Zillertaler Alpen                    |
| Leiter            | Sigmund Prum                         |
| Teilnehmerbeitrag | 131 € (K + R)                        |
| Vorbesprechung    | 15.07., 17:30 Uhr,<br>Service-Stelle |

## Veranstaltungsnummer AEGMA 2062

|                   |  |
|-------------------|--|
| Termin            | 02.–04.08.,<br>09.–11.08.2002<br>(ab Fr 12:00 Uhr) |
| Ziel/Stützpunkt   | offen  |
| Gebirgsgruppe     | offen  |
| Leiter            | N. N.  |
| Teilnehmerbeitrag | 151 € (K + R)                                      |
| Vorbesprechung    | schriftlich  |

## Veranstaltungsnummer AEGMA 2062

|                   |                                     |
|-------------------|-------------------------------------|
| Termin            | 08.–11.08.2002<br>(ab Do 06:00 Uhr) |
| Ziel/Stützpunkt   | offen                               |
| Gebirgsgruppe     | offen                               |
| Leiter            | N. N.                               |
| Teilnehmerbeitrag | 131 € (K + R)                       |
| Vorbesprechung    | schriftlich                         |

## Veranstaltungsnummer AEGMA 2062

|                   |                                      |
|-------------------|--------------------------------------|
| Termin            | 14.–17.08.2002<br>(ab Mi 06:00 Uhr)  |
| Ziel/Stützpunkt   | Braunschweiger Hütte                 |
| Gebirgsgruppe     | Ötztaler Alpen                       |
| Leiterin          | Silke Eich                           |
| Teilnehmerbeitrag | 131 € (K + R)                        |
| Vorbesprechung    | 30.07., 19:30 Uhr,<br>Service-Stelle |



**Veranstaltungsnummer AEGMA 2340**

|                   |                                     |
|-------------------|-------------------------------------|
| Termin            | 22.–25.08.2002<br>(ab Do 06:00 Uhr) |
| Ziel/Stützpunkt   | offen                               |
| Gebirgsgruppe     | offen                               |
| Leiter            | N. N.                               |
| Teilnehmerbeitrag | 131 € (K + R)                       |
| Vorbesprechung    | schriftlich                         |

**Veranstaltungsnummer AEGMA 2550**

|                   |                                      |
|-------------------|--------------------------------------|
| Termin            | 12.–15.09.2002<br>(ab Do 06:00 Uhr)  |
| Ziel/Stützpunkt   | Braunschweiger Hütte                 |
| Gebirgsgruppe     | Ötztaler Alpen                       |
| Leiter            | André Bode                           |
| Teilnehmerbeitrag | 131 € (K + R)                        |
| Vorbesprechung    | 05.09., 19:00 Uhr,<br>Service-Stelle |

**Veranstaltungsnummer AEGMA 2551**

|                   |                                      |
|-------------------|--------------------------------------|
| Termin            | 12.–15.09.2002<br>(ab Do 06:30 Uhr)  |
| Ziel/Stützpunkt   | Richterhütte                         |
| Gebirgsgruppe     | Zillertaler Alpen                    |
| Leiter            | Jürgen Molter                        |
| Teilnehmerbeitrag | 131 € (K + R)                        |
| Vorbesprechung    | 26.08., 19:00 Uhr,<br>Service-Stelle |

**AUFBAUKURSE EIS**

Voraussetzung:  
Grundkurs Eis oder entsprechende selbst-  
erworbene Kenntnisse und Fähigkeiten

Ausziel:  
Selbstständige und sichere Durchführung  
von mittelschweren Gletscher- und Eis-  
touren im Hochgebirge. Einführung ins  
Steisklettern

Ausrüstung: E2

**Veranstaltungsnummer AEAMA 1920**

|                   |                                     |
|-------------------|-------------------------------------|
| Termin            | 11.–14.07.2002<br>(ab Do 06:00 Uhr) |
| Ziel/Stützpunkt   | offen                               |
| Gebirgsgruppe     | offen                               |
| Leiter            | N. N.                               |
| Teilnehmerbeitrag | 131 € (K + R)                       |
| Vorbesprechung    | schriftlich                         |

**Veranstaltungsnummer AEAMA 1980**

|                   |                                      |
|-------------------|--------------------------------------|
| Termin            | 17.–21.07.2002<br>(ab Mi 08:00 Uhr)  |
| Ziel/Stützpunkt   | Braunschweiger Hütte                 |
| Gebirgsgruppe     | Ötztaler Alpen                       |
| Leiter            | Heinrich Fischer                     |
| Teilnehmerbeitrag | 163 € (K + R)                        |
| Vorbesprechung    | 13.06., 19:00 Uhr,<br>Service-Stelle |

**Veranstaltungsnummer AEAMA 1990**

|                   |                                      |
|-------------------|--------------------------------------|
| Termin            | 18.–21.07.2002<br>(ab Do 06:00 Uhr)  |
| Ziel/Stützpunkt   | Taschachhaus                         |
| Gebirgsgruppe     | Ötztaler Alpen                       |
| Leiter            | Gerold Brodmann                      |
| Teilnehmerbeitrag | 131 € (K + R)                        |
| Vorbesprechung    | 04.07., 18:30 Uhr,<br>Service-Stelle |

**Veranstaltungsnummer AEAMA 2060**

|                   |                                     |
|-------------------|-------------------------------------|
| Termin            | 25.–28.07.2002<br>(ab Do 06:00 Uhr) |
| Ziel/Stützpunkt   | offen                               |
| Gebirgsgruppe     | offen                               |
| Leiter            | N. N.                               |
| Teilnehmerbeitrag | 131 € (K + R)                       |
| Vorbesprechung    | schriftlich                         |

**Veranstaltungsnummer AEAMA 2130**

|                   |                                     |
|-------------------|-------------------------------------|
| Termin            | 01.–04.08.2002<br>(ab Do 06:00 Uhr) |
| Ziel/Stützpunkt   | offen                               |
| Gebirgsgruppe     | offen                               |
| Leiter            | N. N.                               |
| Teilnehmerbeitrag | 131 € (K + R)                       |
| Vorbesprechung    | schriftlich                         |

**Veranstaltungsnummer AEAMA 2271**

|                   |                                      |
|-------------------|--------------------------------------|
| Termin            | 15.–18.08.2002<br>(ab Do 06:00 Uhr)  |
| Ziel/Stützpunkt   | Taschachhaus                         |
| Gebirgsgruppe     | Ötztaler Alpen                       |
| Leiter            | Markus Fleischmann                   |
| Teilnehmerbeitrag | 131 € (K + R)                        |
| Vorbesprechung    | 30.07., 18:00 Uhr,<br>Service-Stelle |

**Veranstaltungsnummer AEAMA 2340**

|                   |                                      |
|-------------------|--------------------------------------|
| Termin            | 22.–25.08.2002<br>(ab Do 07:00 Uhr)  |
| Ziel/Stützpunkt   | Braunschweiger Hütte                 |
| Gebirgsgruppe     | Ötztaler Alpen                       |
| Leiter            | Jürgen Molter                        |
| Teilnehmerbeitrag | 131 € (K + R)                        |
| Vorbesprechung    | 24.07., 17:50 Uhr,<br>Service-Stelle |

**Veranstaltungsnummer AEAMA 2420**

|                   |  |
|-------------------|--|
| Termin            | 30.08.–02.09.2002<br>(ab Fr 06:00 Uhr) |
| Ziel/Stützpunkt   | Taschachhaus                           |
| Gebirgsgruppe     | Ötztaler Alpen                         |
| Leiter            | Markus Fleischmann                     |
| Teilnehmerbeitrag | 131 € (K + R)                          |
| Vorbesprechung    | 12.08., 18:30 Uhr,<br>Service-Stelle   |

**Hochtourenkurse**

Voraussetzung:  
Grundkurs Fels und Eis oder entsprechen-  
de selbsterworbene Kenntnisse und  
Fähigkeiten

Kursziel:  
Selbstständige und sichere Durchführung  
von anspruchsvollen kombinierten Touren  
in Fels (bis III), Firn und Eis (Steileisflan-  
ken bis 50 Grad)

Ausrüstung: E2

**Veranstaltungsnummer AHOMA 1840**

|                   |   |
|-------------------|---|
| Termin            | 03.–07.07.2002<br>(ab Mi 07:00 Uhr)             |
| Ziel/Stützpunkt   | Franz-Senn-Hütte                                |
| Gebirgsgruppe     | Stubai Alpen                                    |
| Leiter            | Markus Fleischmann                              |
| Teilnehmerbeitrag | 163 € (K + R)                                   |
| Vorbesprechung    | 12.06., 18:00 Uhr,<br>Kletterzentrum<br>München |

**Veranstaltungsnummer AHOMA 1841**

|                   |                                      |
|-------------------|--------------------------------------|
| Termin            | 03.–07.07.2002<br>(ab Mi 06:00 Uhr)  |
| Ziel/Stützpunkt   | Rudolfshütte                         |
| Gebirgsgruppe     | Granatspitzgruppe                    |
| Leiter            | Bernhard Lohmann                     |
| Teilnehmerbeitrag | 163 € (K + R)                        |
| Vorbesprechung    | 13.06., 19:00 Uhr,<br>Service-Stelle |

**Veranstaltungsnummer AHOMA 1980**

|                   |                                      |
|-------------------|--------------------------------------|
| Termin            | 17.–21.07.2002<br>(ab Mi 07:00 Uhr)  |
| Ziel/Stützpunkt   | Gießener Hütte,<br>Osnabrücker Hütte |
| Gebirgsgruppe     | Ankogelgruppe                        |
| Leiter            | Jürgen Molter                        |
| Teilnehmerbeitrag | 163 € (K + R)                        |
| Vorbesprechung    | 27.06., 19:00 Uhr,<br>Service-Stelle |

**Veranstaltungsnummer AHOMA 2100**

|                   |  |
|-------------------|--|
| Termin            | 29.07.–02.08.2002<br>(ab Mo 08:00 Uhr) |
| Ziel/Stützpunkt   | Taschachhaus<br>(HP obligatorisch)     |
| Gebirgsgruppe     | Ötztaler Alpen                         |
| Leiter            | Christian Huber                        |
| Teilnehmerbeitrag | 163 € (K + R)                          |
| Vorbesprechung    | 11.07., 18:00 Uhr,<br>Service-Stelle   |

**Veranstaltungsnummer AHOMA 2220**

|                   |                                      |
|-------------------|--------------------------------------|
| Termin            | 10.–15.08.2002<br>(ab Sa 08:00 Uhr)  |
| Ziel/Stützpunkt   | Martin-Busch-Hütte                   |
| Gebirgsgruppe     | Ötztaler Alpen                       |
| Leiter            | Karl-Heinz<br>Kammermeier            |
| Teilnehmerbeitrag | 188 € (K + R)                        |
| Vorbesprechung    | 31.07., 18:00 Uhr,<br>Service-Stelle |

Ständig aktualisiertes  
Veranstaltungsprogramm:  
[www.alpenverein-muenchen-oberland.de](http://www.alpenverein-muenchen-oberland.de)





Foto: Edo Koch



## Spezialkurse

### SPALTENBERGUNGSKURSE

#### Voraussetzung:

Mindestens Grundkurs, besser Aufbaukurs Eis, Skihochtouren, Fels oder entsprechende selbsterworbene Kenntnisse und Fähigkeiten

#### Kursziel:

Selbst- und Kameradenrettung aus Gletscherspalten

Ausrüstung: E1 + V

#### Veranstaltungsnummer AZXWA 1590

|                   |                                     |
|-------------------|-------------------------------------|
| Termin            | 08.–09.06.2002<br>(ab Sa 06:00 Uhr) |
| Ziel/Stützpunkt   | Taschachhaus                        |
| Gebirgsgruppe     | Ötztaler Alpen                      |
| Leiter            | Stephan Schandler                   |
| Teilnehmerbeitrag | 63 € (K + R)                        |
| Vorbesprechung    | telefonisch                         |

#### Veranstaltungsnummer AZXWA 1660

|                   |                                     |
|-------------------|-------------------------------------|
| Termin            | 15.–16.06.2002<br>(ab Sa 06:00 Uhr) |
| Ziel/Stützpunkt   | Sulzenauhütte                       |
| Gebirgsgruppe     | Stubai Alpen                        |
| Leiter            | Bernhard Lohmann                    |
| Teilnehmerbeitrag | 63 € (K + R)                        |
| Vorbesprechung    | telefonisch                         |

#### Veranstaltungsnummer AZXWA 2140

|                   |                                      |
|-------------------|--------------------------------------|
| Termin            | 02.–04.08.2002<br>(ab Fr 12:00 Uhr)  |
| Ziel/Stützpunkt   | Sulzenauhütte                        |
| Gebirgsgruppe     | Stubai Alpen                         |
| Leiter            | Bernd Hillebrand                     |
| Teilnehmerbeitrag | 73 € (K + R)                         |
| Vorbesprechung    | 15.07., 18:00 Uhr,<br>Service-Stelle |

### ORIENTIERUNGSKURSE

#### Voraussetzung:

Ggf. Kurs Bergwandern, Kondition für mehrere Stunden Gehzeit

#### Kursziel:

Sichere Orientierung im Gebirge

#### Ausrüstung:

W + Kompass, Höhenmesser, Gebietskarte

**Bus & Bahn** Anfahrt mit öffentlichen Verkehrsmitteln

#### Veranstaltungsnummer AXXWD 1230

|                   |                                     |
|-------------------|-------------------------------------|
| Termin            | 03.–05.05.2002<br>(ab Fr 17:00 Uhr) |
| Ziel/Stützpunkt   | Schönfeldhütte                      |
| Gebirgsgruppe     | Bayerische Voralpen                 |
| Leiter            | Bernd Hillebrand                    |
| Teilnehmerbeitrag | 73 € (K + R)                        |
| Vorbesprechung    | schriftlich                         |

#### Veranstaltungsnummer AXXWD 1510

|                   |  |
|-------------------|--|
| Termin            | 31.05.–02.06.2002<br>(ab Sa 07:00 Uhr) |
| Ziel/Stützpunkt   | Sonnleitnerhütte                       |
| Gebirgsgruppe     | Kitzbüheler Alpen                      |
| Leiter            | Adi Wunderlich                         |
| Teilnehmerbeitrag | 73 € (K + R)                           |
| Vorbesprechung    | telefonisch                            |

**Bus & Bahn**

#### Veranstaltungsnummer AXXWD 1660

|                   |                                     |
|-------------------|-------------------------------------|
| Termin            | 15.–16.06.2002<br>(ab Sa 07:00 Uhr) |
| Ziel/Stützpunkt   | Schönfeldhütte                      |
| Gebirgsgruppe     | Bayerische Voralpen                 |
| Leiterin          | Eva Müller                          |
| Teilnehmerbeitrag | 63 € (K + R)                        |
| Vorbesprechung    | telefonisch                         |

#### Veranstaltungsnummer AXXWA 2630

|                   |                                     |
|-------------------|-------------------------------------|
| Termin            | 20.–22.09.2002<br>(ab Fr 14:00 Uhr) |
| Ziel/Stützpunkt   | Bayerische Wildalm                  |
| Gebirgsgruppe     | Blaubeerge                          |
| Leiter            | Adi Wunderlich                      |
| Teilnehmerbeitrag | 73 € (K + R)                        |
| Vorbesprechung    | telefonisch                         |

### ORIENTIERUNGSKURSE MIT GPS

#### Einsatz von Satellitennavigation (GPS) beim Bergsteigen

Themen sind Einführung in das GPS-System, Koordinatensysteme, GPS-Empfänger für Bergsteiger, GPS-Software für den PC und digitale Karten, Routenvor- und Routennachbereitung. Als Referenten konnten wir Gerd Merkel (Professor an der FH, Fachbereich Vermessung und Geoinformatik) und Dr. Sepp Scheichenzuber (Dipl.-Informatiker am Bayer. Geologischen Landesamt) gewinnen. Ein eigenes GPS-Gerät ist nicht erforderlich.

#### Veranstaltungsnummer AGXSM 1560

|                   |   |
|-------------------|---|
| Termin            | 05.06., 12.06.2002<br>(ab Mi 18:00 Uhr) |
| Ziel/Stützpunkt   | Fachhochschule München                  |
| Leiter            | Gerd Merkel,<br>Sepp Scheichenzuber     |
| Teilnehmerbeitrag | 15 € (K)                                |

#### Veranstaltungsnummer AGXSM 1900

|                   |   |
|-------------------|---|
| Termin            | 09.07., 16.07.2002<br>(ab Di 18:00 Uhr) |
| Ziel/Stützpunkt   | Fachhochschule München                  |
| Leiter            | Gerd Merkel,<br>Sepp Scheichenzuber     |
| Teilnehmerbeitrag | 15 € (K)                                |

### Einsatz von Satellitennavigation (GPS) beim Bergsteigen Praxis

Themen sind Übertragung von Karten aus der Karte in ein GPS-Gerät, umgekehrt, Planen von Routen mit Punkten, Zurückverfolgen eines eigenen Weges (Back Track) und Abwachen der klassischen Methode mit Anzahl und Entfernung. Voraussetzung ist die Teilnahme an der Tagung am 5. und 12. Juni (AGXSM 1560). Für beide Kurse auf einem Formular anmelden. Ein eigenes GPS-Gerät ist unbedingt erforderlich.

#### Veranstaltungsnummer AGXWD 1560

|                   |                                     |
|-------------------|-------------------------------------|
| Termin            | 15.–16.06.2002<br>(ab Sa 07:00 Uhr) |
| Ziel/Stützpunkt   | Selbstversorgerhütte                |
| Leiter            | Sepp Scheichenzuber,<br>Gerd Merkel |
| Ausrüstung        | W + GPS-Gerät                       |
| Teilnehmerbeitrag | 63 € (K + R)                        |

### BIWAKIEREN AUF EINER WANDERUNG

Wir steigen über die Wolfsschlucht in den Blaubeergen mit den Gipfelzinnen Halserspitze und Schinder. Am Abend wird gemeinsam gekocht und der Biwakplatz eingerichtet.

#### Voraussetzung:

Ggf. Kurs Bergwandern oder entsprechende selbsterworbene Kenntnisse und Fähigkeiten

#### Kursziel:

Nicht nur im Notfall ist es gut zu wissen, wie man die Nacht im Freien gut übersteht

#### Ausrüstung:

W, Biwak- und Schlafsack, Kocher

#### Veranstaltungsnummer ARXW 2020

|                   |                                      |
|-------------------|--------------------------------------|
| Termin            | 27.–28.07.2002<br>(ab Sa 07:15 Uhr)  |
| Ziel/Stützpunkt   | Halserspitze und Schinder (Biwak)    |
| Gebirgsgruppe     | Blaubeerge                           |
| Leiter            | Marius Dammig                        |
| Teilnehmerbeitrag | 63 € (K + R)                         |
| Vorbesprechung    | 24.07., 18:00 Uhr,<br>Service-Stelle |





## Sportkletterkurse Künstliche Anlagen

### SCNUPPERKLETTERKURSE FÜR ERWACHSENE

Der Entleih der Kletterausrüstung und der Halleneintritt sind im Beitrag begriffen

Voraussetzung:

keine Vorkenntnisse, durchschnittliche Sportlichkeit, Freude an Bewegung

Kursziel:

Ausprobieren einer neuen Sportart, Sammeln von Bewegungserfahrungen

Ausrüstung:

Sportkleidung (falls vorhanden: Kletterschuhe, Hüft- u. Brustgurt)

#### Veranstaltungsnummer CKSSM 1241

|                   |                                    |
|-------------------|------------------------------------|
| Termin            | 04.05.2002<br>(Sa 13:30–16:30 Uhr) |
| Ziel/Stützpunkt   | Kletterzentrum München             |
| Teilnehmerbeitrag | 38 € (K + A + E)                   |

#### Veranstaltungsnummer CKSSM 1351

|                   |                                    |
|-------------------|------------------------------------|
| Termin            | 15.05.2002<br>(Mi 18:00–21:00 Uhr) |
| Ziel/Stützpunkt   | Kletterzentrum München             |
| Teilnehmerbeitrag | 38 € (K + A + E)                   |

#### Veranstaltungsnummer CKSSM 1641

|                   |                                    |
|-------------------|------------------------------------|
| Termin            | 13.06.2002<br>(Do 19:00–22:00 Uhr) |
| Ziel/Stützpunkt   | Kletterzentrum München             |
| Teilnehmerbeitrag | 38 € (K + A + E)                   |

#### Veranstaltungsnummer CKSSM 1741

|                   |                                    |
|-------------------|------------------------------------|
| Termin            | 23.06.2002<br>(So 13:30–16:30 Uhr) |
| Ziel/Stützpunkt   | Kletterzentrum München             |
| Teilnehmerbeitrag | 38 € (K + A + E)                   |

#### Veranstaltungsnummer CKSSM 1941

|                   |                                    |
|-------------------|------------------------------------|
| Termin            | 13.07.2002<br>(Sa 09:00–12:00 Uhr) |
| Ziel/Stützpunkt   | Kletterzentrum München             |
| Teilnehmerbeitrag | 38 € (K + A + E)                   |

#### Veranstaltungsnummer CKSSM 2001

|                   |                                    |
|-------------------|------------------------------------|
| Termin            | 19.07.2002<br>(Fr 18:00–21:00 Uhr) |
| Ziel/Stützpunkt   | Kletterzentrum München             |
| Teilnehmerbeitrag | 38 € (K + A + E)                   |

#### Veranstaltungsnummer CKSSM 2091

|                   |                                    |
|-------------------|------------------------------------|
| Termin            | 28.07.2002<br>(So 13:30–16:30 Uhr) |
| Ziel/Stützpunkt   | Kletterzentrum München             |
| Teilnehmerbeitrag | 38 € (K + A + E)                   |

#### Veranstaltungsnummer CKSSM 2131

|                   |                                    |
|-------------------|------------------------------------|
| Termin            | 01.08.2002<br>(Do 18:00–21:00 Uhr) |
| Ziel/Stützpunkt   | Kletterzentrum München             |
| Teilnehmerbeitrag | 38 € (K + A + E)                   |

#### Veranstaltungsnummer CKSSM 2331

|                   |                                    |
|-------------------|------------------------------------|
| Termin            | 21.08.2002<br>(Mi 19:00–22:00 Uhr) |
| Ziel/Stützpunkt   | Kletterzentrum München             |
| Teilnehmerbeitrag | 38 € (K + A + E)                   |

#### Veranstaltungsnummer CKSSM 2371

|                   |                                    |
|-------------------|------------------------------------|
| Termin            | 25.08.2002<br>(So 13:30–16:30 Uhr) |
| Ziel/Stützpunkt   | Kletterzentrum München             |
| Teilnehmerbeitrag | 38 € (K + A + E)                   |

#### Veranstaltungsnummer CKSSM 2581

|                   |                                    |
|-------------------|------------------------------------|
| Termin            | 15.09.2002<br>(So 09:00–12:00 Uhr) |
| Ziel/Stützpunkt   | Kletterzentrum München             |
| Teilnehmerbeitrag | 38 € (K + A + E)                   |

#### Veranstaltungsnummer CKSSM 2631

|                   |                                    |
|-------------------|------------------------------------|
| Termin            | 20.09.2002<br>(Fr 18:00–21:00 Uhr) |
| Ziel/Stützpunkt   | Kletterzentrum München             |
| Teilnehmerbeitrag | 38 € (K + A + E)                   |

#### Veranstaltungsnummer CKSSM 2921

|                   |                                    |
|-------------------|------------------------------------|
| Termin            | 19.10.2002<br>(Sa 14:00–17:00 Uhr) |
| Ziel/Stützpunkt   | Kletterzentrum München             |
| Teilnehmerbeitrag | 38 € (K + A + E)                   |

#### Veranstaltungsnummer CKSSM 2951

|                   |                                    |
|-------------------|------------------------------------|
| Termin            | 22.10.2002<br>(Di 18:00–21:00 Uhr) |
| Ziel/Stützpunkt   | Kletterzentrum München             |
| Teilnehmerbeitrag | 38 € (K + A + E)                   |

#### Veranstaltungsnummer CKSSM 3031

|                   |                                    |
|-------------------|------------------------------------|
| Termin            | 30.10.2002<br>(Mi 19:00–22:00 Uhr) |
| Ziel/Stützpunkt   | Kletterzentrum München             |
| Teilnehmerbeitrag | 38 € (K + A + E)                   |



Foto: Jutta Schlick

Ständig aktualisiertes  
Veranstaltungsprogramm:  
[www.alpenverein-muenchen-oberland.de](http://www.alpenverein-muenchen-oberland.de)

## GRUNDKURSE KLETTERN KÜNSTLICHE ANLAGEN

*Der Halleneintritt ist nicht im Beitrag enthalten*

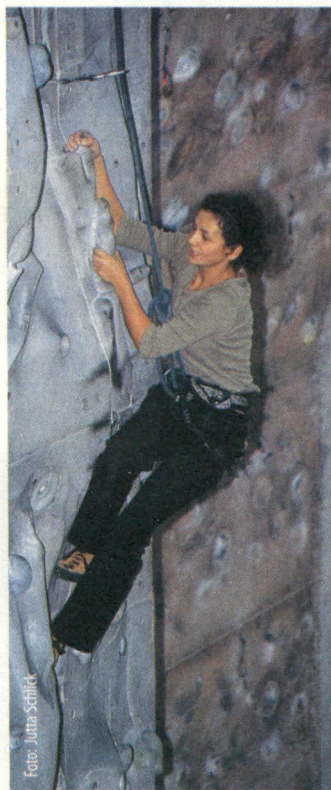
Voraussetzung:

Ggf. Schnupperkletterkurs, durchschnittliche Sportlichkeit, Freude an Bewegung

Kursziel:

Grundlagen für das selbstständige Klettern in künstlichen Anlagen

Ausrüstung:

Hüftgurt, 1 HMS-Karabiner, 4 Expressschlingen, Kletterschuhe

#### Veranstaltungsnummer CKGSM 1221

|                   |   |
|-------------------|---|
| Termin            | 02.05., 07.05.,<br>14.05.2002 (Do, Di, Di<br>19:00–21:45 Uhr) |
| Ziel/Stützpunkt   | Kletterzentrum München  |
| Teilnehmerbeitrag | 75 € (K + R)  |

#### Veranstaltungsnummer CKGSM 1231

|                   |   |
|-------------------|---|
| Termin            | 03.05., 10.05.,<br>17.05.2002<br>(Fr 18:00–20:45 Uhr) |
| Ziel/Stützpunkt   | Kletterzentrum München                                |
| Teilnehmerbeitrag | 75 € (K + R)  |

#### Veranstaltungsnummer CKGSM 1561

|                   |   |
|-------------------|---|
| Termin            | 05.06., 07.06.,<br>12.06.2002 (Mi, Fr, Mi<br>19:00–21:45 Uhr) |
| Ziel/Stützpunkt   | Kletterzentrum München  |
| Teilnehmerbeitrag | 75 € (K + R)  |

#### Veranstaltungsnummer CKGSM 1661

|                   |   |
|-------------------|---|
| Termin            | 14.06., 19.06.,<br>21.06.2002 (Fr, Mi, Fr<br>18:00–20:45 Uhr) |
| Ziel/Stützpunkt   | Kletterzentrum München  |
| Teilnehmerbeitrag | 75 € (K + R)  |

#### Veranstaltungsnummer CKGSM 1711

|                   |   |
|-------------------|---|
| Termin            | 20.06., 24.06.,<br>27.06.2002 (Do, Mo, Do<br>19:00–21:45 Uhr) |
| Ziel/Stützpunkt   | Kletterzentrum München  |
| Teilnehmerbeitrag | 75 € (K + R)  |





### Veranstaltungsnummer CKGSM 1821

|                   |   |
|-------------------|---|
| Termin            | 01.07., 04.07.,<br>08.07.2002 (Mo, Do, Mo<br>19:00–21:45 Uhr) |
| Ziel/Stützpunkt   | Kletterzentrum<br>München                                     |
| Teilnehmerbeitrag | 75 € (K + R)  |

### Veranstaltungsnummer CKGSM 1921

|                   |   |
|-------------------|---|
| Termin            | 11.07., 16.07.,<br>18.07.2002 (Do, Di, Do<br>18:00–20:45 Uhr) |
| Ziel/Stützpunkt   | Kletterzentrum<br>München                                     |
| Teilnehmerbeitrag | 75 € (K + R)  |

### Veranstaltungsnummer CKGSM 1961

|                   |   |
|-------------------|---|
| Termin            | 15.07., 22.07.,<br>29.07.2002<br>(Mo 19:00–21:45 Uhr) |
| Ziel/Stützpunkt   | Kletterzentrum<br>München                             |
| Teilnehmerbeitrag | 75 € (K + R)  |

### Veranstaltungsnummer CKGSM 2041

|                   |   |
|-------------------|---|
| Termin            | 23.07., 26.07.,<br>30.07.2002 (Di, Fr, Di<br>19:00–21:45 Uhr) |
| Ziel/Stützpunkt   | Kletterzentrum<br>München                                     |
| Teilnehmerbeitrag | 75 € (K + R)  |

### Veranstaltungsnummer CKGSM 2141

|                   |   |
|-------------------|---|
| Termin            | 02.08., 07.08.,<br>09.08.2002 (Fr, Mi, Fr<br>18:00–20:45 Uhr) |
| Ziel/Stützpunkt   | Kletterzentrum<br>München                                     |
| Teilnehmerbeitrag | 75 € (K + R)  |

### Veranstaltungsnummer CKGSM 2321

|                   |   |
|-------------------|---|
| Termin            | 20.08., 22.08.,<br>27.08.2002 (Di, Do, Di<br>19:00–21:45 Uhr) |
| Ziel/Stützpunkt   | Kletterzentrum<br>München                                     |
| Teilnehmerbeitrag | 75 € (K + R)  |

### Veranstaltungsnummer CKGSM 2361

|                   |  |
|-------------------|--|
| Termin            | 24.08., 31.08.2002<br>(Sa 09:00–13:00 Uhr) |
| Ziel/Stützpunkt   | Kletterzentrum<br>München                  |
| Teilnehmerbeitrag | 75 € (K + R)                               |

### Veranstaltungsnummer CKGSM 2452

|                   |   |
|-------------------|---|
| Termin            | 02.09., 04.09.,<br>06.09.2002 (Mo, Mi, Fr<br>18:00–20:45 Uhr) |
| Ziel/Stützpunkt   | Kletterzentrum<br>München                                     |
| Teilnehmerbeitrag | 75 € (K + R)  |

### Veranstaltungsnummer CKGSM 2591

|                   |   |
|-------------------|---|
| Termin            | 16.09., 18.09.,<br>23.09.2002 (Mo, Mi, Mo<br>19:00–21:45 Uhr) |
| Ziel/Stützpunkt   | Kletterzentrum<br>München                                     |
| Teilnehmerbeitrag | 75 € (K + R)  |

### Veranstaltungsnummer CKGSM 2601

|                   |   |
|-------------------|---|
| Termin            | 17.09., 19.09.,<br>26.09.2002 (Di, Do, Do<br>18:00–20:45 Uhr) |
| Ziel/Stützpunkt   | Kletterzentrum<br>München                                     |
| Teilnehmerbeitrag | 75 € (K + R)  |

### Veranstaltungsnummer CKGSM 2671

|                   |   |
|-------------------|---|
| Termin            | 24.09., 01.10.,<br>08.10.2002<br>(Di 18:00–20:45 Uhr) |
| Ziel/Stützpunkt   | Kletterzentrum<br>München                             |
| Teilnehmerbeitrag | 75 € (K + R)  |

### Veranstaltungsnummer CKGSM 2821

|                   |   |
|-------------------|---|
| Termin            | 09.10., 16.10.,<br>23.10.2002<br>(Mi 19:00–21:45 Uhr) |
| Ziel/Stützpunkt   | Kletterzentrum<br>München                             |
| Teilnehmerbeitrag | 75 € (K + R)  |

### Veranstaltungsnummer CKGSM 2861

|                   |  |
|-------------------|--|
| Termin            | 13.10., 20.10.2002<br>(So 13:00–17:00 Uhr) |
| Ziel/Stützpunkt   | Kletterzentrum<br>München                  |
| Teilnehmerbeitrag | 75 € (K + R)                               |

### Veranstaltungsnummer CKGSM 3021

|                   |   |
|-------------------|---|
| Termin            | 29.10., 31.10.,<br>05.11.2002 (Di, Do, Di<br>19:00–21:45 Uhr) |
| Ziel/Stützpunkt   | Kletterzentrum<br>München                                     |
| Teilnehmerbeitrag | 75 € (K + R)  |

## AUFBAUKURSE KLETTERN KÜNSTLICHE ANLAGEN

*Der Halleneintritt ist nicht im Beitrag enthalten*

Voraussetzung:  
Grundkurs künstliche Anlagen oder entsprechende selbsterworbene Kenntnisse und Fähigkeiten

Kursziel:  
Ergänzung und Verbesserung der Grundlagenkenntnisse, selbstständiges Klettern im Toprope und Vorstieg

Ausrüstung:  
Hüftgurt, 1 HMS-Karabiner,  
4 Expressschlingen, Kletterschuhe, Achter

### Veranstaltungsnummer CKASM 1541

|                   |   |
|-------------------|---|
| Termin            | 03.06., 10.06.,<br>17.06.2002<br>(Mo 18:00–20:45 Uhr) |
| Ziel/Stützpunkt   | Kletterzentrum<br>München                             |
| Teilnehmerbeitrag | 75 € (K + R)  |

### Veranstaltungsnummer CKASM 1761

|                   |   |
|-------------------|---|
| Termin            | 25.06., 02.07.,<br>09.07.2002<br>(Di 19:00–21:45 Uhr) |
| Ziel/Stützpunkt   | Kletterzentrum<br>München                             |
| Teilnehmerbeitrag | 75 € (K + R)  |

### Veranstaltungsnummer CKASM 2311

|                   |   |
|-------------------|---|
| Termin            | 19.08., 23.08.,<br>26.08.2002 (Mo, Fr, Mo<br>18:00–20:45 Uhr) |
| Ziel/Stützpunkt   | Kletterzentrum<br>München                                     |
| Teilnehmerbeitrag | 75 € (K + R)  |

### Veranstaltungsnummer CKASM 2681

|                   |   |
|-------------------|---|
| Termin            | 25.09., 27.09.,<br>02.10.2002 (Mi, Fr, Mi<br>19:00–21:45 Uhr) |
| Ziel/Stützpunkt   | Kletterzentrum<br>München                                     |
| Teilnehmerbeitrag | 75 € (K + R)  |

### Veranstaltungsnummer CKASM 2841

|                   |   |
|-------------------|---|
| Termin            | 11.10., 18.10.,<br>25.10.2002<br>(Fr 18:00–20:45 Uhr) |
| Ziel/Stützpunkt   | Kletterzentrum<br>München                             |
| Teilnehmerbeitrag | 75 € (K + R)  |

### Veranstaltungsnummer CKASM 21

|                   |  |
|-------------------|--|
| Termin            | 19.10., 26.10.2002<br>(Sa 09:00–13:00 Uhr) |
| Ziel/Stützpunkt   | Kletterzentrum<br>München                  |
| Teilnehmerbeitrag | 75 € (K + R)                               |

## BOULDERKURS FÜR FRAUEN MIT KRABELKINDERN

Voraussetzung:  
Grundkurs Sportklettern künstliche Anlagen oder Grundkurs Sportklettern

Kursziel:  
Sammeln von Bewegungserfahrung, Ausprobieren einer neuen Spielart des Kletterns

Ausrüstung:  
Chalkbag, Kletterschuhe

### Veranstaltungsnummer CSTSM 12

|                   |   |
|-------------------|---|
| Termin            | 06.05., 08.05.,<br>13.05.2002 (Mo, Do, Sa<br>10:00–12:00 Uhr) |
| Ziel/Stützpunkt   | Kletterzentrum<br>München                                     |
| Leiterin          | Alexa von Wethers   |
| Teilnehmerbeitrag | 50 € (K + R)  |

## SPORTKLETTERTECHNIK- UND TAKTIKTRAINING (V.–VII. GRADE)

Voraussetzung:  
Grund- und Aufbaukurs Klettern künstliche Anlagen bzw. entsprechende selbsterworbene Kenntnisse. Fundierte Vorstiegserfahrungen im V.–VI. Grad notwendig

Kursziel:  
Verbesserung des persönlichen Kletterkönnens und taktische Umsetzung

Ausrüstung:  
Hüftgurt, 1 HMS-Karabiner, 4 Expressschlingen, Achter, Kletterschuhe

### Veranstaltungsnummer CSTSM 14

|                   |  |
|-------------------|--|
| Termin            | 28.05., 04.06., 11.06.2002<br>(Di 18:00–20:30 Uhr) |
| Ziel/Stützpunkt   | Kletterzentrum<br>München                          |
| Leiterin          | Isabella Bärmoser                                  |
| Teilnehmerbeitrag | 85 € (K + R)                                       |



SYSTEMATISCHES  
BOULDERTRAINING

In diesem Kurs werden spezielle Sportklettertechniken vertieft und Grundlagen der Trainingslehre vermittelt

Voraussetzung:

Grund- und Aufbaukurs Klettern künstliche Anlagen bzw. entsprechende selbst-erworbene Kenntnisse.

Fundierte Vorstiegserfahrungen im Grad notwendig

Kursziel:

Selbstständige Durchführung eines systematischen Bouldertrainings (Aufwärmen, Technik-, Kraft- und Ausdauertraining)

Ausrüstung:

Chalkbag, Kletterschuhe

## Veranstaltungsnummer CSTSM 1561

Termin 07.06., 14.06., 21.06., 28.06., 05.07.2002  
(Fr 18:30–20:30 Uhr)

Ziel/Stützpunkt Kletterzentrum München

Leiter Markus Eberle

Teilnehmerbeitrag 85 € (K + R)

BOULDERTRAINING  
DRINNEN & DRAUSSEN

Voraussetzung:

Grund- und Aufbaukurs Klettern künstliche Anlagen bzw. entsprechende selbst-erworbene Kenntnisse. Fundierte Vorstiegserfahrungen im V. Grad notwendig

Kursziel:

Sammeln von Bewegungserfahrungen, Ausprobieren einer neuen Spielart des Kletterns

Ausrüstung:

Chalkbag, Kletterschuhe, Zahnbürste (o.ä.) und Lappen

## Veranstaltungsnummer CSTSM 1771

Termin 26.06., 03.07., 10.07., 17.07., 24.07.2002 (Mi 18:30–20:30 Uhr)

Ziel/Stützpunkt Kletterzentrum München, Buchenhain

Leiterin Isabella Bärmoser

Teilnehmerbeitrag 85 € (K + R)

Ständig aktualisiertes  
Veranstaltungsprogramm:  
[www.alpenverein-muenchen-oberland.de](http://www.alpenverein-muenchen-oberland.de)



Foto: Tom Heßlinger

KLETTERTECHNIK- UND  
BOULDERTRAINING

Voraussetzung:

Grundkurs Sportklettern künstliche Anlagen oder Grundkurs Sportklettern. Fundierte Vorstiegserfahrungen im IV. Grad notwendig

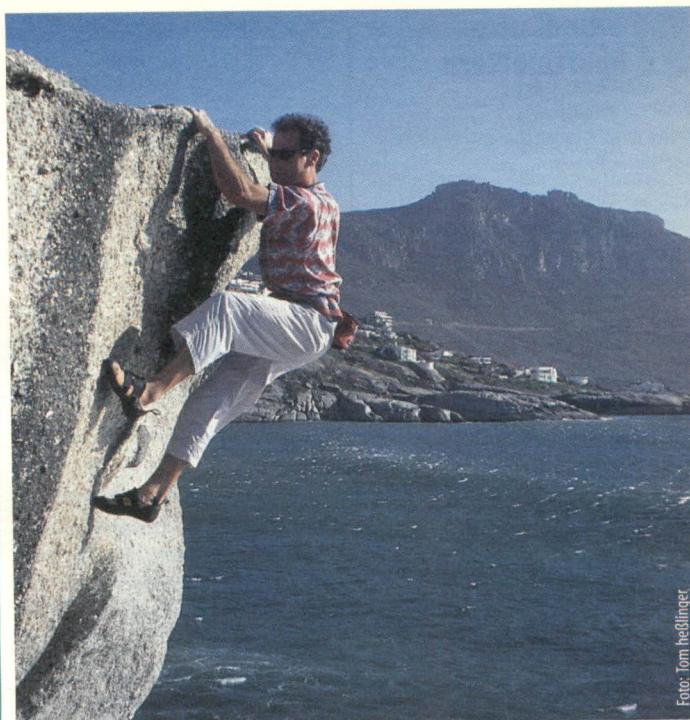
Kursziel:

Sammeln von Bewegungserfahrungen, Erlernen neuer Klettertechniken und deren Anwendung in Kletterrouten

Ausrüstung:

Hüftgurt, 1 HMS-Karabiner, 4 Express-schlingen, Achter, Kletterschuhe

## Veranstaltungsnummer CSTSM 2731

Termin 30.09., 07.10., 14.10., 21.10.2002  
(Mo 18:00–20:30 Uhr)

Ziel/Stützpunkt Kletterzentrum München

Leiterin Alix von Melle

Teilnehmerbeitrag 85 € (K + R)

## &gt;&gt; ALPINE &amp; TREKKING

159.95

55+10 l

99.95

35+10 l

Auf extremen Bergtouren oder der großen Reise in die Ferne sind die Aircontact Rucksäcke von Deuter der ideale Begleiter.

Erstklassiger Tragekomfort, wohliges Rückenklima, exakte Lastverteilung und genügend Stauraum sorgen für eine unvergessliche Reise!

Aircontact 35+10 l

99.95

Aircontact 55+10 l

159.95

BASECAMP - damit Trekking Spaß macht!

**P** Parkplätze vor der Haustür **U** 300 Meter zur U3/U6.  
BASECAMP, Gaissacher Str. 18, Ecke Implerstraße  
81371 München-Sendling, Telefon 089/ 76 47 59  
Mo.-Fr. 9<sup>00</sup>-18<sup>00</sup>, langer Do. 9<sup>00</sup>-19<sup>00</sup>, Sa. 9<sup>00</sup>-14<sup>00</sup>



BASECAMP-Ihr Partner für: \*Skitouren \*Skifahren \*Hochtouren/Eisgehen \*Bergsteigen \*Wandern \*Sportklettern \*Trekking \*Expedition \*Freizeit



## Sportklettern

Grundkurse  
Sportklettern

Voraussetzung:  
Keine Vorkenntnisse, durchschnittliche Sportlichkeit

Kursziel:  
Selbstständige Durchführung von leichten, gut abgesicherten Kletterrouten in Sportklettergebieten bis zu einer Seillänge

Ausrüstung: SK1

## Veranstaltungsnummer CSGMI 1380

|                   |                                      |
|-------------------|--------------------------------------|
| Termin            | 18.–21.05.2002<br>(ab Sa 06:00 Uhr)  |
| Ziel/Stützpunkt   | Campingplatz in Arco                 |
| Gebirgsgruppe     | Gardaseeberge                        |
| Leiter            | Ralf Hegner                          |
| Teilnehmerbeitrag | 131 € (K + R)                        |
| Vorbesprechung    | 07.05., 19:00 Uhr,<br>Service-Stelle |

## Veranstaltungsnummer CSGMA 1450

|                   |   |
|-------------------|---|
| Termin            | 25.–26.05.,<br>08.–09.06.2002<br>(ab Sa 07:00 Uhr)  |
| Ziel/Stützpunkt   | Campingplatz in Scharnitz, Campingplatz in Konstein |
| Gebirgsgruppe     | Karwendel, Frankenjura                              |
| Leiterin          | Angela Gutschmidt                                   |
| Teilnehmerbeitrag | 131 € (K + R)                                       |
| Vorbesprechung    | 13.05., 18:00 Uhr,<br>Service-Stelle                |

## Veranstaltungsnummer CSGMA 1500

|                   |  |
|-------------------|--|
| Termin            | 30.05.–02.06.2002<br>(ab Do 06:00 Uhr)       |
| Ziel/Stützpunkt   | Campingplatz Bannwaldsee                     |
| Gebirgsgruppe     | Allgäuer Alpen                               |
| Leiter            | Noah Lilienfein                              |
| Teilnehmerbeitrag | 131 € (K + R)                                |
| Vorbesprechung    | 29.05., 19:00 Uhr,<br>Kletterzentrum München |

## Veranstaltungsnummer CSGMI 1560

|                   |                                     |
|-------------------|-------------------------------------|
| Termin            | 05.–09.06.2002<br>(ab Mi 17:00 Uhr) |
| Ziel/Stützpunkt   | Villa Banale                        |
| Gebirgsgruppe     | Gardaseeberge                       |
| Leiter            | Engelbert Pallhuber                 |
| Teilnehmerbeitrag | 281 € (K + HP + R)                  |
| Vorbesprechung    | schriftlich                         |

## Veranstaltungsnummer CSGMD 1591

|                   |   |
|-------------------|---|
| Termin            | 08.–09.06.,<br>15.–16.06.2002<br>(ab Sa 8:00 Uhr) |
| Ziel/Stützpunkt   | Gasthof in Morschreuth                            |
| Gebirgsgruppe     | Nördlicher Frankenjura                            |
| Leiterinnen       | Alexandra Caspari,<br>Romana Eberle               |
| Teilnehmerbeitrag | 131 € (K + R)                                     |
| Vorbesprechung    | 28.05., 19:00 Uhr,<br>Service-Stelle              |

## Veranstaltungsnummer CSGMI 2020

|                   |   |
|-------------------|---|
| Termin            | 21.–27.07.2002<br>(ab Sa 9:00 Uhr)        |
| Ziel/Stützpunkt   | Campingplatz in Traversella Valchiussella |
| Gebirgsgruppe     | Aostatal                                  |
| Leiter            | Friedhelm Reda                            |
| Teilnehmerbeitrag | 163 € (K + R)                             |
| Vorbesprechung    | 11.07., 18:00 Uhr,<br>Service-Stelle      |

## Veranstaltungsnummer CSGMI 2690

|                   |                                     |
|-------------------|-------------------------------------|
| Termin            | 26.–30.09.2002<br>(ab Do 17:00 Uhr) |
| Ziel/Stützpunkt   | Villa Banale                        |
| Gebirgsgruppe     | Gardaseeberge                       |
| Leiter            | Engelbert Pallhuber                 |
| Teilnehmerbeitrag | 281 € (K + HP + R)                  |
| Vorbesprechung    | schriftlich                         |

## Veranstaltungsnummer CSGMA 2690

|                   |  |
|-------------------|--|
| Termin            | 26.–29.09.2002<br>(ab Do 06:00 Uhr)          |
| Ziel/Stützpunkt   | Campingplatz Bannwaldsee                     |
| Gebirgsgruppe     | Allgäuer Alpen                               |
| Leiter            | Noah Lilienfein                              |
| Teilnehmerbeitrag | 131 € (K + R)                                |
| Vorbesprechung    | 24.09., 19:00 Uhr,<br>Kletterzentrum München |

## Veranstaltungsnummer CSGMA 2760

|                   |                                      |
|-------------------|--------------------------------------|
| Termin            | 03.–06.10.2002<br>(ab Do 07:00 Uhr)  |
| Ziel/Stützpunkt   | Coburger Hütte                       |
| Gebirgsgruppe     | Mieminger Alpen                      |
| Leiter            | Klaus Manthey                        |
| Teilnehmerbeitrag | 131 € (K + R)                        |
| Vorbesprechung    | 16.09., 18:00 Uhr,<br>Service-Stelle |

## Veranstaltungsnummer CSGMA 2790

|                   |  |
|-------------------|--|
| Termin            | 06.–09.10.2002<br>(ab So 06:00 Uhr)          |
| Ziel/Stützpunkt   | Campingplatz in Arco                         |
| Gebirgsgruppe     | Gardaseeberge                                |
| Leiterinnen       | Alexandra Caspari,<br>Romana Eberle          |
| Teilnehmerbeitrag | 131 € (K + R)                                |
| Vorbesprechung    | 02.10., 19:00 Uhr,<br>Kletterzentrum München |

## Veranstaltungsnummer CSGMI 2960

|                   |                                     |
|-------------------|-------------------------------------|
| Termin            | 23.–27.10.2002<br>(ab Mi 17:00 Uhr) |
| Ziel/Stützpunkt   | Villa Banale                        |
| Gebirgsgruppe     | Gardaseeberge                       |
| Leiter            | Engelbert Pallhuber                 |
| Teilnehmerbeitrag | 281 € (K + HP + R)                  |
| Vorbesprechung    | schriftlich                         |

## Veranstaltungsnummer CSGMI 3030

|                   |  |
|-------------------|--|
| Termin            | 30.10.–03.11.2002<br>(ab Mi 17:00 Uhr) |
| Ziel/Stützpunkt   | Villa Banale                           |
| Gebirgsgruppe     | Gardaseeberge                          |
| Leiter            | Engelbert Pallhuber                    |
| Teilnehmerbeitrag | 281 € (K + HP + R)                     |
| Vorbesprechung    | schriftlich                            |

Grund- und Aufbau-  
kurs Sportklettern

Voraussetzung:  
Keine Vorkenntnisse, durchschnittliche Sportlichkeit

Kursziel:  
Selbstständige Durchführung von anspruchsvolleren Touren im Klettergarten mit einer oder mehreren Seillängen

Ausrüstung: SK2

## Veranstaltungsnummer CSXMF 2360

|                   |  |
|-------------------|--|
| Termin            | 24.08.–02.09.2002<br>(ab Sa 07:00 Uhr) |
| Ziel/Stützpunkt   | Campingplatz in Lac d'Annecy           |
| Gebirgsgruppe     | Frankreich                             |
| Leiter            | Noah Lilienfein                        |
| Teilnehmerbeitrag | 245 € (K + R)                          |
| Vorbesprechung    | 18.07., 19:00 Uhr,<br>Service-Stelle   |

Aufbaukurse  
Sportklettern

Voraussetzung:  
Grundkurs Sportklettern oder entsprechende selbsterworbene Kenntnisse und Fähigkeiten, Vorstiegserfahrung

Kursziel:  
Selbstständige Durchführung von anspruchsvolleren Touren im Klettergarten mit einer oder mehreren Seillängen

Ausrüstung: SK2

## Veranstaltungsnummer CSAMI 1230

|                   |                                     |
|-------------------|-------------------------------------|
| Termin            | 03.–06.05.2002<br>(ab Fr 08:00 Uhr) |
| Ziel/Stützpunkt   | Campingplatz in...                  |
| Gebirgsgruppe     | Gardaseeberge                       |
| Leiter            | Nico Löder,<br>Markus Fleischman    |
| Teilnehmerbeitrag | 145 € (K + R)                       |
| Vorbesprechung    | schriftlich                         |

## Veranstaltungsnummer CSAMD 1230

|                   |                                     |
|-------------------|-------------------------------------|
| Termin            | 09.–12.05.2002<br>(ab Do 08:00 Uhr) |
| Ziel/Stützpunkt   | Selbstversorgerhof                  |
| Gebirgsgruppe     | Nördlicher Frankenjura              |
| Leiter            | Nico Löder                          |
| Teilnehmerbeitrag | 145 € (K + R)                       |
| Vorbesprechung    | schriftlich                         |

## Veranstaltungsnummer CSAMD 1460

|                   |                                      |
|-------------------|--------------------------------------|
| Termin            | 13.–16.06.2002<br>(ab Do 07:00 Uhr)  |
| Ziel/Stützpunkt   | Campingplatz in Obertrubach          |
| Gebirgsgruppe     | Nördlicher Frankenjura               |
| Leiter            | Oliver Rückerl                       |
| Teilnehmerbeitrag | 152 € (K + R)                        |
| Vorbesprechung    | 10.06., 18:00 Uhr,<br>Service-Stelle |

## Veranstaltungsnummer CSAMI 1770

|                   |                                     |
|-------------------|-------------------------------------|
| Termin            | 26.–30.06.2002<br>(ab Mi 17:00 Uhr) |
| Ziel/Stützpunkt   | Villa Banale                        |
| Gebirgsgruppe     | Gardaseeberge                       |
| Leiter            | Engelbert Pallhuber                 |
| Teilnehmerbeitrag | 302 € (K + HP + R)                  |
| Vorbesprechung    | schriftlich                         |





|  |                                       |
|--|---------------------------------------|
| <b>Veranstaltungsnummer CSAMI 2470</b> |                                       |
| Termin                                 | 04.–08.09.2002<br>(ab Mi 07:00 Uhr)   |
| Ziel/Stützpunkt                        | Campingplatz in Arco                  |
| Gebirgsgruppe                          | Gardaseeberge                         |
| Leiter                                 | Franz Mösbauer,<br>Markus Fleischmann |
| Teilnehmerbeitrag                      | 188 € (K + R)                         |
| Vorbesprechung                         | 12.08., 19:30 Uhr,<br>Service-Stelle  |

|  |   |
|--|---|
| <b>Veranstaltungsnummer CSAMD 2590</b> |   |
| Termin                                 | 16.–19.09.2002<br>(ab Mi 07:00 Uhr)             |
| Ziel/Stützpunkt                        | Campingplatz in Ober-<br>trubach                |
| Gebirgsgruppe                          | Nördlicher Frankenjura                          |
| Leiter                                 | Oliver Rückerl                                  |
| Teilnehmerbeitrag                      | 152 € (K + R)                                   |
| Vorbesprechung                         | 10.09., 18:00 Uhr,<br>Kletterzentrum<br>München |

|  |   |
|--|---|
| <b>Veranstaltungsnummer CSAMI 2610</b> |   |
| Termin                                 | 18.–22.09.2002<br>(ab Mi 14:00 Uhr)             |
| Ziel/Stützpunkt                        | Campingplatz in<br>Torri del Benaco             |
| Gebirgsgruppe                          | Gardaseeberge<br>(Marciaga)                     |
| Leiterin                               | Isabella Bärmoser                               |
| Teilnehmerbeitrag                      | 162 € (K + R)                                   |
| Vorbesprechung                         | 11.09., 19:00 Uhr,<br>Kletterzentrum<br>München |

|  |                                      |
|--|--------------------------------------|
| <b>Veranstaltungsnummer CSAMI 2760</b> |                                      |
| Termin                                 | 03.–06.10.2002<br>(ab Do 06:00 Uhr)  |
| Ziel/Stützpunkt                        | Campingplatz in Arco                 |
| Gebirgsgruppe                          | Gardaseeberge                        |
| Leiterin                               | Angela Gutschmidt                    |
| Teilnehmerbeitrag                      | 152 € (K + R)                        |
| Vorbesprechung                         | 23.09., 18:00 Uhr,<br>Service-Stelle |

Ständig aktualisiertes  
Veranstaltungsprogramm:  
[www.alpenverein-muenchen-oberland.de](http://www.alpenverein-muenchen-oberland.de)

|  |                                     |
|--|-------------------------------------|
| <b>Veranstaltungsnummer CSAMI 2890</b> |                                     |
| Termin                                 | 16.–20.10.2002<br>(ab Mi 17:00 Uhr) |
| Ziel/Stützpunkt                        | Villa Banale                        |
| Gebirgsgruppe                          | Gardaseeberge                       |
| Leiter                                 | Engelbert Pallhuber                 |
| Teilnehmerbeitrag                      | 302 € (K + HP + R)                  |
| Vorbesprechung                         | schriftlich                         |



## Sportkletter- training

### TECHNIK UND TAKTIK BEIM SPORTKLETTERN

Vom „Eindrehen“ über den „Frosch“ bis hin zum „Dynamo“. Technik- und Taktiktraining für diejenigen, die ihr Kletterkönnen verbessern und die sicherungstechnischen u. taktischen Voraussetzungen zum entspannten Vorstieg erlernen möchten.

Voraussetzung:  
Vorstiegserfahrung mindestens im V. Grad

Kursziel:  
Verbesserung des Kletterkönnens und der persönlichen Taktik

Ausrüstung: SK2

|  |                                     |
|--|-------------------------------------|
| <b>Veranstaltungsnummer CSTMD 1290</b> |                                     |
| Termin                                 | 09.–12.05.2002<br>(ab Do 08:00 Uhr) |
| Ziel/Stützpunkt                        | Gasthof in<br>Morschreuth           |
| Gebirgsgruppe                          | Nördlicher Frankenjura              |
| Leiterinnen                            | Petra Natzler,<br>Carmen Unfried    |
| Teilnehmerbeitrag                      | 131 € (K + R)                       |
| Vorbesprechung                         | schriftlich                         |

|  |  |
|--|--|
| <b>Veranstaltungsnummer CSTMD 1940</b> |  |
| Termin                                 | 13.–14.07.,<br>27.–28.07.2002<br>(ab Sa 07:00 Uhr) |
| Ziel/Stützpunkt                        | Campingplatz                                       |
| Gebirgsgruppe                          | Nördlicher Frankenjura                             |
| Voraussetzung                          | Vorstiegserfahrung<br>mindestens im VI. Grad       |
| Leiter                                 | Markus Eberle                                      |
| Teilnehmerbeitrag                      | 131 € (K + R)                                      |
| Vorbesprechung                         | 20.06., 19:00 Uhr,<br>Service-Stelle               |

## Sportkletter-Trainingscamp in Arco zum Saisonauftakt

An alle Kletterbegeisterten, die gerade aus dem Winterschlaf erwacht sind.

Die Sektion München organisiert zum dritten Mal vom 08.–12.05.02 (Christi Himmelfahrt) ein Sportkletter-Trainingscamp in Arco am Gardasee. Dort habt ihr Gelegenheit, euer Wissen aus vorangegangenen Kursen in den Bereichen Grundkurs Sportklettern und Klettern Alpin in Workshops aufzufrischen und zu ergänzen. Voraussetzung für die Teilnahme sind fundierte Vorstiegskenntnisse mindestens im V. Grad im Klettergarten und Beherrschung der Sicherungstechnik.

Die Themen der Workshops richten sich auch nach euren Fragestellungen und Interessen. Wir bieten euch außerdem während der 4 Tage eine permanente Betreuung und Hilfestellung „rund ums Klettern“ durch kompetente Fachübungsleiter/innen unserer Sektion an. Wenn ihr keinen Kletterpartner haben solltet, versuchen wir euch mit Kletterern zusammenzubringen, die eure Fähigkeiten und Interessen teilen.

Wir freuen uns auf das Sportkletter Trainingscamp und wünschen viel Spaß dabei!



Foto: Edu Koch

### Voraussetzungen:

Mindestens Grundkurs Sportklettern oder Klettern Alpin oder entsprechende selbsterworbene Kenntnisse und Fähigkeiten. Fundierte Vorstiegserfahrung im V. Grad im Klettergarten und Beherrschung der Sicherungstechnik

### Kursziel:

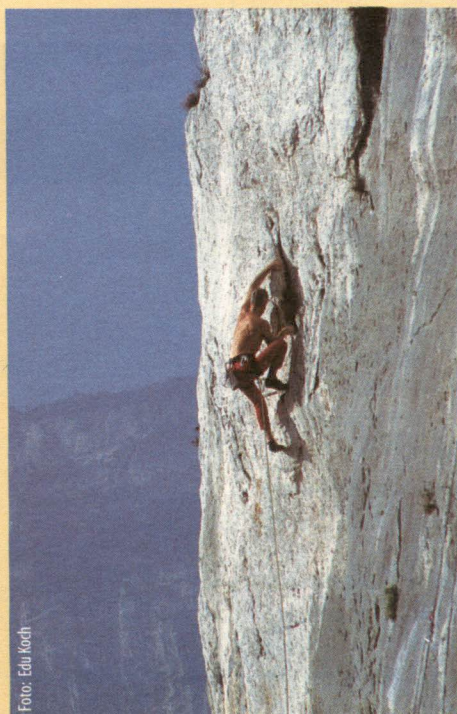
Verbesserung des persönlichen Kletterkönnens und Vorstiegstraining. In verschiedenen Workshops wird auf die Fragestellungen der Teilnehmer eingegangen

### Ausrüstung:

FK2, Seil falls vorhanden,  
Campingausrüstung

### Veranstaltungsnummer CSXMI 1280

|                   |                                      |
|-------------------|--------------------------------------|
| Termin            | 08.–12.05.2002<br>(ab Do 16:00 Uhr)  |
| Ziel/Stützpunkt   | Campingplatz in Arco                 |
| Gebirgsgruppe     | Gardaseeberge                        |
| Leiterin          | Isabella Bärmoser, N.N.              |
| Teilnehmerbeitrag | 135 € (K + R)                        |
| Vorbesprechung    | 24.04., 18:00 Uhr,<br>Service-Stelle |



**Veranstaltungsnummer CSTWD 2070**

|                   |                                     |
|-------------------|-------------------------------------|
| Termin            | 26.–28.07.2002<br>(ab Fr 14:00 Uhr) |
| Ziel/Stützpunkt   | Campingplatz                        |
| Gebirgsgruppe     | Nördlicher Frankenjura              |
| Leiterin          | Isabella Bärmoser                   |
| Teilnehmerbeitrag | 78 € (K + R)                        |
| Vorbesprechung    | offen                               |

**Veranstaltungsnummer CSTWD 2420**

|                   |  |
|-------------------|--|
| Termin            | 30.08.–01.09.2002<br>(ab Fr 14:00 Uhr) |
| Ziel/Stützpunkt   | Campingplatz                           |
| Gebirgsgruppe     | Chiemgauer Alpen                       |
| Leiterin          | Isabella Bärmoser                      |
| Teilnehmerbeitrag | 78 € (K + R)                           |
| Vorbesprechung    | offen                                  |

**VERTIEFUNG GRUNDKURS KLETTERN**

Für Alpinkletterer, die die Kenntnisse aus dem Grundkurs Klettern Alpin vertiefen und ihr Kletterkönnen verbessern wollen.

Voraussetzung:  
Grundkurs Klettern Alpin, Vorstiegserfahrung im III. Grad

Kursziel:  
Vertiefung der Grundkursinhalte, Verbesserung des Kletterkönnens

Ausrüstung: FK2

**Veranstaltungsnummer CSTMD 1440**

|                   |   |
|-------------------|---|
| Termin            | 24.–26.05.2002<br>(ab Fr 07:00 Uhr)             |
| Ziel/Stützpunkt   | Gasthof in Morschreuth                          |
| Gebirgsgruppe     | Nördlicher Frankenjura                          |
| Leiterin          | Susanne Kreynacke                               |
| Teilnehmerbeitrag | 98 € (K + R)                                    |
| Vorbesprechung    | 15.05., 19:00 Uhr,<br>Kletterzentrum<br>München |

**VERBESSERUNG DER VORSTIEGSFÄHIGKEITEN IN HÖHEREN GRADEN**

Voraussetzung:  
Vorstiegserfahrung mindestens im IV. Grad

Kursziel:  
Vorstieg im V.–VI. Grad

Ausrüstung: SK2

**Veranstaltungsnummer CSTMD 1441**

|                   |   |
|-------------------|---|
| Termin            | 24.–26.05.2002<br>(ab Fr 07:00 Uhr)             |
| Ziel/Stützpunkt   | Gasthof in Morschreuth                          |
| Gebirgsgruppe     | Nördlicher Frankenjura                          |
| Leiter            | Gerhard Melzer                                  |
| Teilnehmerbeitrag | 98 € (K + R)                                    |
| Vorbesprechung    | 15.05., 19:00 Uhr,<br>Kletterzentrum<br>München |

**VERBESSERUNG DER VORSTIEGSFÄHIGKEITEN IM PERSÖNLICHEN GRENZBEREICH**

Voraussetzung:  
Vorstiegserfahrung V.–VII. Grad

Kursziel:  
Vielleicht hast Du das Gefühl, dass Dir jenseits von Technik und Kraft noch etwas fehlt, um Routen in Deinem Grenzbereich erfolgreich vorzusteigen? Eine Lücke soll in diesem Kurs durch die Vermittlung der Taktik beim Onsight und Rotpunkt geschlossen werden. Hierzu gehören Übungen zum motorischen Gedächtnis, Bewegungsvorausplanung, Videoanalyse und Vermittlung von Trainingsgrundlagen

Ausrüstung: SK2

**Veranstaltungsnummer CSTMD 2460**

|                   |                                      |
|-------------------|--------------------------------------|
| Termin            | 03.–07.09.2002<br>(ab Di 16:00 Uhr)  |
| Ziel/Stützpunkt   | Campingplatz in Morschreuth          |
| Gebirgsgruppe     | Nördlicher Frankenjura               |
| Leiter            | Norbert Marchlowitz                  |
| Teilnehmerbeitrag | 141 € (K + R)                        |
| Vorbesprechung    | 20.08., 19:00 Uhr,<br>Service-Stelle |

**TRAINING IN SÜDFRANKREICH**

Gut abgesicherte Routen im festen Fels und die Sonne der Provence, so verbinden wir Urlaub mit Sportklettertraining.

Voraussetzung:  
Vorstiegserfahrung im IV.–V. Grad

Kursziel:  
Verbesserung des Vorstiegs- und Kletterkönnens und der Taktik

Ausrüstung: SK2 + Campingausrüstung

**Veranstaltungsnummer CSTMF 1590**

|                   |                                      |
|-------------------|--------------------------------------|
| Termin            | 08.–15.06.2002<br>(ab Sa 06:00 Uhr)  |
| Ziel/Stützpunkt   | Campingplatz in Correns              |
| Gebirgsgruppe     | Südfrankreich                        |
| Leiterin          | Carmen Unfried                       |
| Teilnehmerbeitrag | 220 € (K + R)                        |
| Vorbesprechung    | 27.05., 18:00 Uhr,<br>Service-Stelle |

**Veranstaltungsnummer CSTMF 2430**

|                   |  |
|-------------------|--|
| Termin            | 31.08.–07.09.2002<br>(ab Sa 06:00 Uhr) |
| Ziel/Stützpunkt   | Campingplatz in Correns                |
| Gebirgsgruppe     | Südfrankreich                          |
| Leiterin          | Carmen Unfried                         |
| Teilnehmerbeitrag | 220 € (K + R)                          |
| Vorbesprechung    | 14.08., 18:00 Uhr,<br>Service-Stelle   |



Foto: Tom Heiginger

**Mountainbike-Technikkurse****FAHRTECHNIK I (ANFÄNGER)**

Voraussetzung:  
Allgemeine Sportlichkeit, funktionstüchtiges MTB

Kursziel:  
Sicheres Beherrschen der MTB-Basistechniken in einfachem Gelände

Ausrüstung: MTB

Bus & Bahn: Anfahrt mit öffentlichen Verkehrsmitteln

**Veranstaltungsnummer BKSTD 133**

|                   |                                 |
|-------------------|---------------------------------|
| Termin            | 01.06.2002<br>(ab Sa 10:00 Uhr) |
| Ziel/Stützpunkt   | Perlacher Forst                 |
| Gebirgsgruppe     | München                         |
| Leiter            | Oliver Bauer                    |
| Teilnehmerbeitrag | 32 € (K + R)                    |
| Vorbesprechung    | telefonisch                     |

**Veranstaltungsnummer BKSTD 166**

|                   |                                 |
|-------------------|---------------------------------|
| Termin            | 15.06.2002<br>(ab Sa 09:30 Uhr) |
| Ziel/Stützpunkt   | Perlacher Forst                 |
| Gebirgsgruppe     | München                         |
| Leiterinnen       | Marion Traub,<br>Saskia Tajib   |
| Teilnehmerbeitrag | 32 € (K + R)                    |
| Vorbesprechung    | telefonisch                     |

Die Technik wird auf einer Tour mit leichten konditionellen und leichten technischen Anforderungen vermittelt.

**Veranstaltungsnummer BKSTD 167**

|                   |                                  |
|-------------------|----------------------------------|
| Termin            | 16.06.2002<br>(ab So 08:00 Uhr)  |
| Gebirgsgruppe     | Estergebirge                     |
| Bewertung         | 1000 Hm, 50 Km, 3h               |
| Leiter            | Marion Traub,<br>Rainer Mümmeler |
| Teilnehmerbeitrag | 32 € (K + R)                     |

**Veranstaltungsnummer BKSTD 283**

|                   |                                 |
|-------------------|---------------------------------|
| Termin            | 19.10.2002<br>(ab Sa 09:00 Uhr) |
| Ziel/Stützpunkt   | Perlacher Forst                 |
| Gebirgsgruppe     | München                         |
| Leiter            | Oliver Bauer                    |
| Teilnehmerbeitrag | 32 € (K + R)                    |
| Vorbesprechung    | telefonisch                     |

Ständig aktualisiertes  
Veranstaltungsprogramm:  
[www.alpenverein-muenchen-oberland.de](http://www.alpenverein-muenchen-oberland.de)





### Bus & Bahn

#### Veranstaltungsnummer BKSTD 3130

|                   |                                 |
|-------------------|---------------------------------|
| Termin            | 09.11.2002<br>(ab Sa 09:00 Uhr) |
| Ziel/Stützpunkt   | Perlacher Forst                 |
| Gebirgsgruppe     | München                         |
| Leiter            | Oliver Bauer                    |
| Teilnehmerbeitrag | 32 € (K + R)                    |
| Vorbesprechung    | telefonisch                     |

#### FAHRTECHNIK II (FORTGESCHRITTENE)

Voraussetzung:  
Fahrtechnik I oder entsprechende selbst-  
erworbene Kenntnisse und Fähigkeiten

Ziel:  
Verfeinern und Erweitern der MTB-Techni-  
ken in mittelschwerem Gelände

Ausrüstung: MTB

### Bus & Bahn

#### Veranstaltungsnummer BKGTD 1460

|                   |                                 |
|-------------------|---------------------------------|
| Termin            | 26.05.2002<br>(ab So 09:00 Uhr) |
| Ziel/Stützpunkt   | Perlacher Forst                 |
| Gebirgsgruppe     | München                         |
| Leiter            | Oliver Bauer                    |
| Teilnehmerbeitrag | 32 € (K + R)                    |
| Vorbesprechung    | telefonisch                     |

### Bus & Bahn

#### Veranstaltungsnummer BKGTD 1530

|                   |                                 |
|-------------------|---------------------------------|
| Termin            | 02.06.2002<br>(ab So 10:00 Uhr) |
| Ziel/Stützpunkt   | Perlacher Forst                 |
| Gebirgsgruppe     | München                         |
| Leiter            | Oliver Bauer                    |
| Teilnehmerbeitrag | 32 € (K + R)                    |
| Vorbesprechung    | telefonisch                     |

### Bus & Bahn

#### Für Frauen Veranstaltungsnummer BKGTD 1870

|                   |                                 |
|-------------------|---------------------------------|
| Termin            | 06.07.2002<br>(ab Sa 09:00 Uhr) |
| Ziel/Stützpunkt   | Perlacher Forst                 |
| Gebirgsgruppe     | München                         |
| Leiterinnen       | Marion Traub,<br>Saskia Tajib   |
| Teilnehmerbeitrag | 32 € (K + R)                    |
| Vorbesprechung    | telefonisch                     |

### Bus & Bahn

#### Veranstaltungsnummer BKGTD 2930

|                   |                                 |
|-------------------|---------------------------------|
| Termin            | 20.10.2002<br>(ab So 09:00 Uhr) |
| Ziel/Stützpunkt   | Perlacher Forst                 |
| Gebirgsgruppe     | München                         |
| Leiter            | Oliver Bauer                    |
| Teilnehmerbeitrag | 32 € (K + R)                    |
| Vorbesprechung    | telefonisch                     |

### Bus & Bahn

#### Veranstaltungsnummer BKGTD 3210

|                   |                                 |
|-------------------|---------------------------------|
| Termin            | 17.11.2002<br>(ab So 09:00 Uhr) |
| Ziel/Stützpunkt   | Perlacher Forst                 |
| Gebirgsgruppe     | München                         |
| Leiter            | Oliver Bauer                    |
| Ausrüstung        | MTB                             |
| Teilnehmerbeitrag | 32 € (K + R)                    |
| Vorbesprechung    | telefonisch                     |

#### FAHRTECHNIK III (VERTIEFUNG)

Voraussetzung:  
Fahrtechnik II oder entsprechende selbst-  
erworbene Kenntnisse und Fähigkeiten

Kursziel:  
Weiteres Verfeinern und Erweitern der  
MTB-Techniken in mittelschwerem  
Gelände

Ausrüstung: MTB

### Bus & Bahn

#### Veranstaltungsnummer BKATD 1660

|                   |                                 |
|-------------------|---------------------------------|
| Termin            | 15.06.2002<br>(ab Sa 10:00 Uhr) |
| Ziel/Stützpunkt   | Perlacher Forst                 |
| Gebirgsgruppe     | München                         |
| Leiter            | Oliver Bauer                    |
| Teilnehmerbeitrag | 32 € (K + R)                    |
| Vorbesprechung    | telefonisch                     |

### Bus & Bahn

#### Veranstaltungsnummer BKATD 2510

|                   |                                 |
|-------------------|---------------------------------|
| Termin            | 08.09.2002<br>(ab So 10:00 Uhr) |
| Ziel/Stützpunkt   | Perlacher Forst                 |
| Gebirgsgruppe     | München                         |
| Leiter            | Oliver Bauer                    |
| Teilnehmerbeitrag | 32 € (K + R)                    |
| Vorbesprechung    | telefonisch                     |



#### FAHRTECHNIK IV (EXPERTEN)

Voraussetzung:  
Fahrtechnik III oder entsprechende  
selbsterworbene Kenntnisse und Fähig-  
keiten

Kursziel:  
Sicheres Beherrschen der MTB-Techniken  
in schwerem Gelände

Ausrüstung: MTB

#### Veranstaltungsnummer BKTTD 2220

|                   |                                 |
|-------------------|---------------------------------|
| Termin            | 10.08.2002<br>(ab Sa 08:00 Uhr) |
| Ziel/Stützpunkt   | Bike Park                       |
| Gebirgsgruppe     | Deggendorf                      |
| Leiter            | Oliver Bauer                    |
| Teilnehmerbeitrag | 32 € (K + R)                    |
| Vorbesprechung    | telefonisch                     |

#### TRIAL

Voraussetzung:  
Fahrtechnik IV oder entsprechende  
selbsterworbene Kenntnisse und Fähig-  
keiten

Kursziel:  
Erlernen der Trial-Techniken

Ausrüstung: MTB

#### Veranstaltungsnummer BKXTD 1590

|                   |                                 |
|-------------------|---------------------------------|
| Termin            | 08.06.2002<br>(ab Sa 10:00 Uhr) |
| Ziel/Stützpunkt   | Isarauen                        |
| Gebirgsgruppe     | Grünwald                        |
| Leiter            | Vossy Gardoni                   |
| Teilnehmerbeitrag | 32 € (K + R)                    |
| Vorbesprechung    | telefonisch                     |

#### Veranstaltungsnummer BKXTD 2570

|                   |                                 |
|-------------------|---------------------------------|
| Termin            | 21.07.2002<br>(ab So 10:00 Uhr) |
| Ziel/Stützpunkt   | Isarauen                        |
| Gebirgsgruppe     | Grünwald                        |
| Leiter            | Vossy Gardoni                   |
| Teilnehmerbeitrag | 32 € (K + R)                    |
| Vorbesprechung    | telefonisch                     |

#### Veranstaltungsnummer BKXTD 2360

|                   |                                 |
|-------------------|---------------------------------|
| Termin            | 24.08.2002<br>(ab Sa 10:00 Uhr) |
| Ziel/Stützpunkt   | Isarauen                        |
| Gebirgsgruppe     | Grünwald                        |
| Leiter            | Vossy Gardoni                   |
| Teilnehmerbeitrag | 32 € (K + R)                    |
| Vorbesprechung    | telefonisch                     |

#### Veranstaltungsnummer BKXTD 2580

|                   |                                 |
|-------------------|---------------------------------|
| Termin            | 15.09.2002<br>(ab Sa 10:00 Uhr) |
| Ziel/Stützpunkt   | Isarauen                        |
| Gebirgsgruppe     | Grünwald                        |
| Leiter            | Vossy Gardoni                   |
| Teilnehmerbeitrag | 32 € (K + R)                    |
| Vorbesprechung    | telefonisch                     |





## Kletterkurse

### FAMILIEN, KINDER & JUGENDLICHE

Wenn der Papi mit Mami zum Klettern geht, kommen die Kinder oft zu kurz. Nicht bei uns! So ermöglicht der Schnupperkletterkurs „Eltern und Kind“, zusammen einen faszinierenden Sport zu entdecken und Erfahrungen in der Vertikalen zu sammeln.

Sollten Papi oder Mami gar keine Lust zum Klettern haben, aber Tochter oder Sohnemann, gibt es nur eine Lösung: Die Kinder- und Jugendkletterkurse der Sektion! Hier bekommen die Kids Gelegenheit, ihren Bewegungsdrang auszuüben, vielfältige Erfahrungen zu sammeln, doch auch bei allem Jux und Tolle-ri nicht Verantwortungs- und Sicherheitsbewusstsein hintenanzustellen.

Geklettert wird hier vornehmlich im Toprope-Verfahren, d. h. mit ständiger Seilsicherung von oben. So kann auch bei kleinen „Plumpsern“ nichts passieren. Bei diesen Kursen gibt's ca. eine halbe Stunde Pause, in der entweder die mitgebrachte Brotzeit gegessen werden kann oder auch am Buffet im Kletterzentrum der Hunger und Durst gestillt werden können.

### Schnupper- kletterkurse

#### Eltern/Kind (ab 6 Jahren)

In diesem Kurs können ein Kind und ein Elternteil zusammen die neue Sportart Klettern ausprobieren

**Der Entleih der Kletterausrüstung (inkl. Kletterschuhe) und der Halteleintritt sind im Beitrag begriffen**

Voraussetzung:

Keine Vorkenntnisse, durchschnittliche Sportlichkeit, Freude an Bewegung

Kursziel:

Sammeln von Bewegungserfahrungen, Ausprobieren einer neuen Sportart

Ausrüstung:

Sportkleidung + Turnschuhe, falls vorhanden Kletterschuhe, Hüft- und Brustgurt

#### Veranstaltungsnummer FKSSM 1241

|                   |                                    |
|-------------------|------------------------------------|
| Termin            | 04.05.2002<br>(Sa 09:00–12:30 Uhr) |
| Ziel/Stützpunkt   | Kletterzentrum<br>München          |
| Teilnehmerbeitrag | 25 € pro Person<br>(K + A + E)     |

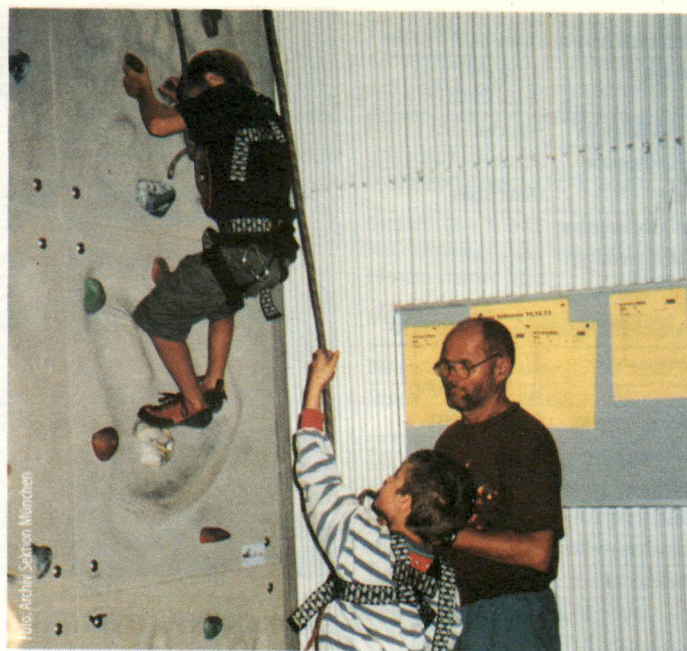

#### Veranstaltungsnummer FKSSM 1321

|                   |                                    |
|-------------------|------------------------------------|
| Termin            | 12.05.2002<br>(So 13:30–17:00 Uhr) |
| Ziel/Stützpunkt   | Kletterzentrum<br>München          |
| Teilnehmerbeitrag | 25 € pro Person<br>(K + A + E)     |

#### Veranstaltungsnummer FKSSM 1591

|                   |                                    |
|-------------------|------------------------------------|
| Termin            | 08.06.2002<br>(Sa 13:00–16:30 Uhr) |
| Ziel/Stützpunkt   | Kletterzentrum<br>München          |
| Teilnehmerbeitrag | 25 € pro Person<br>(K + A + E)     |

#### Veranstaltungsnummer FKSSM 1741

|                   |                                    |
|-------------------|------------------------------------|
| Termin            | 23.06.2002<br>(So 09:00–12:30 Uhr) |
| Ziel/Stützpunkt   | Kletterzentrum<br>München          |
| Teilnehmerbeitrag | 25 € pro Person<br>(K + A + E)     |

#### Veranstaltungsnummer FKSSM 1941

|                   |                                    |
|-------------------|------------------------------------|
| Termin            | 13.07.2002<br>(Sa 13:00–16:30 Uhr) |
| Ziel/Stützpunkt   | Kletterzentrum<br>München          |
| Teilnehmerbeitrag | 25 € pro Person<br>(K + A + E)     |

#### Veranstaltungsnummer FKSSM 2091

|                   |                                    |
|-------------------|------------------------------------|
| Termin            | 28.07.2002<br>(So 09:00–12:30 Uhr) |
| Ziel/Stützpunkt   | Kletterzentrum<br>München          |
| Teilnehmerbeitrag | 25 € pro Person<br>(K + A + E)     |

#### Veranstaltungsnummer FKSSM 2151

|                   |                                    |
|-------------------|------------------------------------|
| Termin            | 03.08.2002<br>(Sa 13:00–16:30 Uhr) |
| Ziel/Stützpunkt   | Kletterzentrum<br>München          |
| Teilnehmerbeitrag | 25 € pro Person<br>(K + A + E)     |

#### Veranstaltungsnummer FKSSM 2371

|                   |                                    |
|-------------------|------------------------------------|
| Termin            | 25.08.2002<br>(So 09:00–12:30 Uhr) |
| Ziel/Stützpunkt   | Kletterzentrum<br>München          |
| Teilnehmerbeitrag | 25 € pro Person<br>(K + A + E)     |

#### Veranstaltungsnummer FKSSM 2581

|                   |                                    |
|-------------------|------------------------------------|
| Termin            | 15.09.2002<br>(So 13:00–16:30 Uhr) |
| Ziel/Stützpunkt   | Kletterzentrum<br>München          |
| Teilnehmerbeitrag | 25 € pro Person<br>(K + A + E)     |

#### Veranstaltungsnummer FKSSM 27

|                   |                                    |
|-------------------|------------------------------------|
| Termin            | 28.09.2002<br>(Sa 09:00–12:30 Uhr) |
| Ziel/Stützpunkt   | Kletterzentrum<br>München          |
| Teilnehmerbeitrag | 25 € pro Person<br>(K + A + E)     |

#### Veranstaltungsnummer FKSSM 28

|                   |                                    |
|-------------------|------------------------------------|
| Termin            | 13.10.2002<br>(So 09:00–12:30 Uhr) |
| Ziel/Stützpunkt   | Kletterzentrum<br>München          |
| Teilnehmerbeitrag | 25 € pro Person<br>(K + A + E)     |

#### Veranstaltungsnummer FKSSM 29

|                   |                                    |
|-------------------|------------------------------------|
| Termin            | 26.10.2002<br>(Sa 13:30–17:00 Uhr) |
| Ziel/Stützpunkt   | Kletterzentrum<br>München          |
| Teilnehmerbeitrag | 25 € pro Person<br>(K + A + E)     |

### BOULDERSPIELE ELTERN/KIND (für Kinder von 7–10 Jahren)

Voraussetzung:

Schnupperkletterkurs Eltern/Kind

Kursziel:

Sammeln von Bewegungserfahrungen, Ausprobieren einer neuen Spielart Kletterns

Ausrüstung:

Chalkbag, Kletterschuhe

#### Veranstaltungsnummer FKSSM 21

|                   |                                    |
|-------------------|------------------------------------|
| Termin            | 03.08.2002<br>(Sa 10:00–11:30 Uhr) |
| Ziel/Stützpunkt   | Kletterzentrum<br>München          |
| Leiterin          | Isabella Bärmoser                  |
| Teilnehmerbeitrag | 12 € pro Person<br>(K + A + E)     |

#### Veranstaltungsnummer FKSSM 22

|                   |                                    |
|-------------------|------------------------------------|
| Termin            | 14.09.2002<br>(Sa 10:00–11:30 Uhr) |
| Ziel/Stützpunkt   | Kletterzentrum<br>München          |
| Leiterin          | Isabella Bärmoser                  |
| Teilnehmerbeitrag | 12 € pro Person<br>(K + A + E)     |





### Schnupper- kletterkurse

#### Kinder & Jugendliche

Der Entleih der Kletterausrüstung (inkl. Kletterschuhe) und der Halleintritt sind im Beitrag inbegriffen

Voraussetzung:  
keine Vorkenntnisse, durchschnittliche Sportlichkeit, Freude an Bewegung

Zusatz:  
Sammeln von Bewegungserfahrungen, Ausprobieren einer neuen Sportart

Ausrüstung:  
Sportkleidung + Turnschuhe, falls vorhanden Kletterschuhe, Hüft- und Brustgurt

#### Altersgruppe 6–7 Jahre

##### Veranstaltungsnummer JKSSM 1321

Termin 12.05.2002  
(So 09:30–12:30 Uhr)

Ziel/Stützpunkt Kletterzentrum  
München

Teilnehmerbeitrag 25 € (K + A + E)

##### Veranstaltungsnummer JKSSM 1531

Termin 02.06.2002  
(So 09:00–12:00 Uhr)

Ziel/Stützpunkt Kletterzentrum  
München

Teilnehmerbeitrag 25 € (K + A + E)

##### Veranstaltungsnummer JKSSM 1781

Termin 27.06.2002  
(Do 14:30–17:30 Uhr)

Ziel/Stützpunkt Kletterzentrum  
München

Teilnehmerbeitrag 25 € (K + A + E)

##### Veranstaltungsnummer JKSSM 1831

Termin 02.07.2002  
(Di 14:30–17:30 Uhr)

Ziel/Stützpunkt Kletterzentrum  
München

Teilnehmerbeitrag 25 € (K + A + E)

##### Veranstaltungsnummer JKSSM 2001

Termin 19.07.2002  
(Fr 14:30–17:30 Uhr)

Ziel/Stützpunkt Kletterzentrum  
München

Teilnehmerbeitrag 25 € (K + A + E)

##### Veranstaltungsnummer JKSSM 2321

Termin 20.08.2002  
(Di 13:30–16:30 Uhr)

Ziel/Stützpunkt Kletterzentrum  
München

Teilnehmerbeitrag 25 € (K + A + E)

##### Veranstaltungsnummer JKSSM 2711

Termin 28.09.2002  
(Sa 13:30–16:30 Uhr)

Ziel/Stützpunkt Kletterzentrum  
München

Teilnehmerbeitrag 25 € (K + A + E)

##### Veranstaltungsnummer JKSSM 3031

Termin 30.10.2002  
(Mi 14:30–17:30 Uhr)

Ziel/Stützpunkt Kletterzentrum  
München

Teilnehmerbeitrag 25 € (K + A + E)

#### Altersgruppe 8–9 Jahre

##### Veranstaltungsnummer JKSSM 1532

Termin 02.06.2002  
(So 13:00–16:00 Uhr)

Ziel/Stützpunkt Kletterzentrum  
München

Teilnehmerbeitrag 25 € (K + A + E)

##### Veranstaltungsnummer JKSSM 1591

Termin 08.06.2002  
(Sa 09:00–12:00 Uhr)

Ziel/Stützpunkt Kletterzentrum  
München

Teilnehmerbeitrag 25 € (K + A + E)

##### Veranstaltungsnummer JKSSM 2061

Termin 25.07.2002  
(Do 14:30–17:30 Uhr)

Ziel/Stützpunkt Kletterzentrum  
München

Teilnehmerbeitrag 25 € (K + A + E)

##### Veranstaltungsnummer JKSSM 2341

Termin 22.08.2002  
(Do 13:30–16:30 Uhr)

Ziel/Stützpunkt Kletterzentrum  
München

Teilnehmerbeitrag 25 € (K + A + E)

##### Veranstaltungsnummer JKSSM 2631

Termin 20.09.2002  
(Fr 14:30–17:30 Uhr)

Ziel/Stützpunkt Kletterzentrum  
München

Teilnehmerbeitrag 25 € (K + A + E)

##### Veranstaltungsnummer JKSSM 2951

Termin 22.10.2002  
(Di 14:30–17:30 Uhr)

Ziel/Stützpunkt Kletterzentrum  
München

Teilnehmerbeitrag 25 € (K + A + E)

#### Altersgruppe 10–14 Jahre

##### Veranstaltungsnummer JKSSM 1751

Termin 24.06.2002  
(Mo 14:30–17:30 Uhr)

Ziel/Stützpunkt Kletterzentrum  
München

Teilnehmerbeitrag 25 € (K + A + E)

##### Veranstaltungsnummer JKSSM 2131

Termin 01.08.2002  
(Do 14:30–17:30 Uhr)

Ziel/Stützpunkt Kletterzentrum  
München

Teilnehmerbeitrag 25 € (K + A + E)

##### Veranstaltungsnummer JKSSM 2481

Termin 05.09.2002  
(Do 14:00–17:00 Uhr)

Ziel/Stützpunkt Kletterzentrum  
München

Teilnehmerbeitrag 25 € (K + A + E)

Ständig aktualisiertes  
Veranstaltungsprogramm:  
[www.alpenverein-muenchen-oberland.de](http://www.alpenverein-muenchen-oberland.de)



### Kinder & Jugend- kletterkurse

#### GRUNDKURSE KLETTERN FÜR KINDER & JUGENDLICHE

Bei diesen Kursen sind der Entleih der Kletterausrüstung (inkl. Kletterschuhe) und der Halleintritt im Beitrag inbegriffen

Voraussetzung:  
Ggf. Schnupperkletterkurs, durchschnittliche Sportlichkeit, Freude an Bewegung

Kursziel:  
Sammeln von Bewegungserfahrungen, Ausprobieren einer neuen Sportart, selbstständiges Klettern im Toprope

Ausrüstung:  
Sportkleidung (falls vorhanden: Kletterschuhe, Hüft- u. Brustgurt)

#### Altersgruppe 6–7 Jahre

##### Veranstaltungsnummer JKSSM 1261

Termin 06.05., 08.05.,  
13.05.2002 (Mo, Mi,  
Mo 14:30–17:15 Uhr)

Ziel/Stützpunkt Kletterzentrum  
München

Teilnehmerbeitrag 60 € (K + A + E + R)

##### Veranstaltungsnummer JKSSM 1551

Termin 04.06., 06.06.,  
11.06.2002 (Di, Do, Di  
14:30–17:15 Uhr)

Ziel/Stützpunkt Kletterzentrum  
München

Teilnehmerbeitrag 60 € (K + A + E + R)

##### Veranstaltungsnummer JKSSM 1821

Termin 01.07., 04.07.,  
08.07.2002 (Mo, Do,  
Mo 14:30–17:15 Uhr)

Ziel/Stützpunkt Kletterzentrum  
München

Teilnehmerbeitrag 60 € (K + A + E + R)

##### Veranstaltungsnummer JKSSM 2041

Termin 23.07., 26.07.,  
30.07.2002 (Di, Fr, Di  
14:30–17:15 Uhr)

Ziel/Stützpunkt Kletterzentrum  
München

Teilnehmerbeitrag 60 € (K + A + E + R)





## Kletterkurse

### Veranstaltungsnummer JK GSM 2311

|                   |   |
|-------------------|---|
| Termin            | 19.08., 21.08.,<br>23.08.2002 (Mo, Mi, Fr<br>10:00–12:45 Uhr) |
| Ziel/Stützpunkt   | Kletterzentrum<br>München                                     |
| Teilnehmerbeitrag | 60 € (K + A + E + R)  |

### Veranstaltungsnummer JK GSM 2391

|                   |   |
|-------------------|---|
| Termin            | 27.08., 29.08.,<br>03.09.2002 (Di, Do, Di<br>13:45–16:00 Uhr) |
| Ziel/Stützpunkt   | Kletterzentrum<br>München                                     |
| Teilnehmerbeitrag | 60 € (K + A + E + R)  |

### Veranstaltungsnummer JK GSM 2671

|                   |   |
|-------------------|---|
| Termin            | 24.09., 01.10.,<br>08.10.2002<br>(Di 14:30–17:15 Uhr) |
| Ziel/Stützpunkt   | Kletterzentrum<br>München                             |
| Teilnehmerbeitrag | 60 € (K + A + E + R)                                  |

### Veranstaltungsnummer JK GSM 2681

|                   |   |
|-------------------|---|
| Termin            | 25.09., 27.09.,<br>02.10.2002 (Mi, Fr, Mi<br>14:30–17:15 Uhr) |
| Ziel/Stützpunkt   | Kletterzentrum<br>München                                     |
| Teilnehmerbeitrag | 60 € (K + A + E + R)  |

### Altersgruppe 8–9 Jahre

#### Veranstaltungsnummer JK GSM 1221

|                   |   |
|-------------------|---|
| Termin            | 02.05., 07.05.,<br>14.05.2002 (Do, Di, Di<br>14:30–17:15 Uhr) |
| Ziel/Stützpunkt   | Kletterzentrum<br>München                                     |
| Teilnehmerbeitrag | 60 € (K + A + E + R)  |

#### Veranstaltungsnummer JK GSM 1661

|                   |   |
|-------------------|---|
| Termin            | 14.06., 19.06.,<br>21.06.2002 (Fr, Mi, Fr<br>14:30–17:15 Uhr) |
| Ziel/Stützpunkt   | Kletterzentrum<br>München                                     |
| Teilnehmerbeitrag | 60 € (K + A + E + R)  |

### Veranstaltungsnummer JK GSM 1981

|                   |   |
|-------------------|---|
| Termin            | 17.07., 24.07.,<br>31.07.2002 (Mi<br>14:30–17:15 Uhr) |
| Ziel/Stützpunkt   | Kletterzentrum<br>München                             |
| Teilnehmerbeitrag | 60 € (K + A + E + R)                                  |

### Veranstaltungsnummer JK GSM 2312

|                   |   |
|-------------------|---|
| Termin            | 19.08., 21.08.,<br>23.08.2002 (Mo, Mi, Fr<br>13:45–06:00 Uhr) |
| Ziel/Stützpunkt   | Kletterzentrum<br>München                                     |
| Teilnehmerbeitrag | 60 € (K + A + E + R)  |

### Veranstaltungsnummer JK GSM 2421

|                   |   |
|-------------------|---|
| Termin            | 30.08., 03.09.,<br>05.09.2002 (Fr, Di, Do<br>10:00–12:45 Uhr) |
| Ziel/Stützpunkt   | Kletterzentrum<br>München                                     |
| Teilnehmerbeitrag | 60 € (K + A + E + R)  |

### Veranstaltungsnummer JK GSM 2601

|                   |   |
|-------------------|---|
| Termin            | 17.09., 19.09.,<br>26.09.2002 (Di, Do, Do<br>14:30–17:15 Uhr) |
| Ziel/Stützpunkt   | Kletterzentrum<br>München                                     |
| Teilnehmerbeitrag | 60 € (K + A + E + R)  |

### Veranstaltungsnummer JK GSM 2941

|                   |   |
|-------------------|---|
| Termin            | 21.10., 24.10.,<br>28.10.2002 (Mo, Do,<br>Mo 14:30–17:15 Uhr) |
| Ziel/Stützpunkt   | Kletterzentrum<br>München                                     |
| Teilnehmerbeitrag | 60 € (K + A + E + R)  |

### Altersgruppe 10–14 Jahre

#### Veranstaltungsnummer JK GSM 1231

|                   |   |
|-------------------|---|
| Termin            | 03.05., 10.05.,<br>17.05.2002<br>(Fr 14:30–17:15 Uhr) |
| Ziel/Stützpunkt   | Kletterzentrum<br>München                             |
| Teilnehmerbeitrag | 60 € (K + A + E + R)                                  |

### Veranstaltungsnummer JK GSM 1561

|                   |   |
|-------------------|---|
| Termin            | 05.06., 07.06.,<br>12.06.2002 (Mi, Fr, Mi<br>14:30–17:15 Uhr) |
| Ziel/Stützpunkt   | Kletterzentrum<br>München                                     |
| Teilnehmerbeitrag | 60 € (K + A + E + R)  |

### Veranstaltungsnummer JK GSM 1771

|                   |   |
|-------------------|---|
| Termin            | 26.06., 28.06.,<br>03.07.2002 (Mi, Fr, Mi<br>14:30–17:15 Uhr) |
| Ziel/Stützpunkt   | Kletterzentrum<br>München                                     |
| Teilnehmerbeitrag | 60 € (K + A + E + R)  |

### Veranstaltungsnummer JK GSM 1961

|                   |   |
|-------------------|---|
| Termin            | 15.07., 22.07.,<br>29.07.2002 (Mo<br>14:30–17:15 Uhr) |
| Ziel/Stützpunkt   | Kletterzentrum<br>München                             |
| Teilnehmerbeitrag | 60 € (K + A + E + R)                                  |

### Veranstaltungsnummer JK GSM 2322

|                   |   |
|-------------------|---|
| Termin            | 20.08., 22.08.,<br>26.08.2002 (Di, Do, Mo<br>10:00–12:45 Uhr) |
| Ziel/Stützpunkt   | Kletterzentrum<br>München                                     |
| Teilnehmerbeitrag | 60 € (K + A + E + R)  |

### Veranstaltungsnummer JK GSM 2392

|                   |   |
|-------------------|---|
| Termin            | 27.08., 28.08.,<br>29.08.2002 (Di, Mi, Do<br>10:00–12:45 Uhr) |
| Ziel/Stützpunkt   | Kletterzentrum<br>München                                     |
| Teilnehmerbeitrag | 60 € (K + A + E + R)  |

### Veranstaltungsnummer JK GSM 2591

|                   |   |
|-------------------|---|
| Termin            | 16.09., 18.09.,<br>23.09.2002 (Mo, Mi,<br>Mo 14:30–17:15 Uhr) |
| Ziel/Stützpunkt   | Kletterzentrum<br>München                                     |
| Teilnehmerbeitrag | 60 € (K + A + E + R)  |

### Veranstaltungsnummer JK GSM 2831

|                   |   |
|-------------------|---|
| Termin            | 10.10., 15.10.,<br>17.10.2002 (Do, Di, Do<br>14:30–17:15 Uhr) |
| Ziel/Stützpunkt   | Kletterzentrum<br>München                                     |
| Teilnehmerbeitrag | 60 € (K + A + E + R)  |

### Veranstaltungsnummer JK GSM 2941

|                   |  |
|-------------------|--|
| Termin            | 29.10., 31.10.,<br>05.11.2002 (Di, Do,<br>14:30–17:15 Uhr) |
| Ziel/Stützpunkt   | Kletterzentrum<br>München                                  |
| Teilnehmerbeitrag | 60 € (K + A + E + R)                                       |

### AUFBAUKURSE KLETTERN FÜR KINDER & JUGENDLICHE

Bei diesen Kursen sind der Entleihung Kletterausrüstung (inkl. Kletterschuhe) und der Halleneintritt in Beitrag inbegriffen

Voraussetzung:

Grundkurs Klettern bzw. selbstständiges Einbinden und Sichern

Kursziel: Selbstständiges Klettern im Vorstieg

Ausrüstung:

Sportkleidung (falls vorhanden: Kletterschuhe, Hüft- u. Brustgurt)

### Altersgruppe 8–9 Jahre

#### Veranstaltungsnummer JK GSM 1961

|                   |  |
|-------------------|--|
| Termin            | 03.06., 10.06.,<br>17.06.2002 (Mo,<br>14:30–17:15 Uhr) |
| Ziel/Stützpunkt   | Kletterzentrum<br>München                              |
| Teilnehmerbeitrag | 60 € (K + A + E + R)                                   |

#### Veranstaltungsnummer JK GSM 2392

|                   |  |
|-------------------|--|
| Termin            | 11.07., 16.07.,<br>18.07.2002 (Do,<br>14:30–17:15 Uhr) |
| Ziel/Stützpunkt   | Kletterzentrum<br>München                              |
| Teilnehmerbeitrag | 60 € (K + A + E + R)                                   |

#### Veranstaltungsnummer JK GSM 2591

|                   |  |
|-------------------|--|
| Termin            | 02.09., 04.09.,<br>06.09.2002 (Mo,<br>10:00–12:45 Uhr) |
| Ziel/Stützpunkt   | Kletterzentrum<br>München                              |
| Teilnehmerbeitrag | 60 € (K + A + E + R)                                   |

#### Veranstaltungsnummer JK GSM 2831

|                   |   |
|-------------------|---|
| Termin            | 09.10., 16.10.,<br>23.10.2002<br>(Mi 14:30–17:15 Uhr) |
| Ziel/Stützpunkt   | Kletterzentrum<br>München                             |
| Teilnehmerbeitrag | 60 € (K + A + E + R)                                  |

Ständig aktualisiertes  
Veranstaltungsprogramm:  
[www.alpenverein-muenchen-oberland.de](http://www.alpenverein-muenchen-oberland.de)





## Altersgruppe 10–14 Jahre

## Veranstaltungsnummer JKASM 1641

Termin 13.06., 18.06.,  
20.06.2002 (Do, Di, Do  
14:30–17:15 Uhr)

Ort/Stützpunkt Kletterzentrum  
München

Teilnehmerbeitrag 60 € (K + A + E + R)

## Veranstaltungsnummer JKASM 1861

Termin 05.07., 10.07.,  
12.07.2002 (Fr, Mi, Fr  
14:30–17:15 Uhr)

Ort/Stützpunkt Kletterzentrum  
München

Teilnehmerbeitrag 60 € (K + A + E + R)

## Veranstaltungsnummer JKASM 2381

Termin 26.08., 28.08.,  
30.08.2002 (Mo, Mi, Fr  
13:45–16:00 Uhr)

Ort/Stützpunkt Kletterzentrum  
München

Teilnehmerbeitrag 60 € (K + A + E + R)

## Veranstaltungsnummer JKASM 2452

Termin 02.09., 04.09.,  
06.09.2002 (Mo, Mi, Fr  
13:45–16:00 Uhr)

Ort/Stützpunkt Kletterzentrum  
München

Teilnehmerbeitrag 60 € (K + A + E + R)

## Veranstaltungsnummer JKASM 2731

Termin 30.09., 07.10.,  
14.10.2002 (Mo  
14:30–17:15 Uhr)

Ort/Stützpunkt Kletterzentrum  
München

Teilnehmerbeitrag 60 € (K + A + E + R)

## Veranstaltungsnummer JKASM 2841

Termin 11.10., 18.10.,  
25.10.2002 (Fr  
14:30–17:15 Uhr)

Ort/Stützpunkt Kletterzentrum  
München

Teilnehmerbeitrag 60 € (K + A + E + R)

SPORTKLETTERTRAININGS  
FÜR KINDER & JUGENDLICHE

Für alle Kinder, die vom Klettern nicht genug bekommen können und unser gesamtes Kursangebot bereits kennen gelernt haben, gibt es eine Möglichkeit weiterzuklettern. Unter der Betreuung und Anleitung von jeweils einem oder zwei ausgebildeten Trainern wird alle 14 Tage ein spielerisches Klettertraining im Kletterzentrum München angeboten.

## Voraussetzung:

Ihr seid Mitglied der Sektion München oder Plus-Mitglied bei der Sektion Oberland und habt mindestens einen Grundkurs und einen Aufbaukurs Klettern besucht, d.h. Ihr müsst Euch selbstständig mit dem Sackstich einbinden und Euch gegenseitig im Toprope sichern können (Halbmastwurfsicherung).

**Da der Eintritt in die Kletterhalle von Euch selbst bezahlt werden muss, ist der Kauf einer Kletterjahresmarke empfehlenswert.**

## Ausrüstung:

Eigener Klettergurt (bestehend aus: Brust- und Sitzgurt, 1 HMS-Karabiner), wenn möglich auch eigene Kletterschuhe.

## Anmeldung:

Wie bei allen Veranstaltungen mit dem Formular für die Anmeldung für Veranstaltungen der Sektion München. Die Anmeldung gilt jeweils für den Zeitraum eines halben Jahres (1. Mai–31. Oktober; 01. November–31. April). Mit der Buchungsbestätigung erhaltet ihr eine Trainingsmarke, die auf dem Mitgliedsausweis aufgeklebt werden und dem Trainer vorgelegt werden muss.

## Termine:

Die Trainings finden immer wöchentlich oder 14-tägig während der Schulzeit statt, in den Schulferien fallen die Trainings aus.

## Kosten:

Die Teilnehmergebühr für die 14-tägigen Trainings beträgt 26 €, die Teilnehmergebühr für die wöchentlichen Kurse beträgt 52 €.

## 14-tägige Trainings

## Altersgruppe 6–9 Jahre

| Training | JKTMM 0001                               |
|----------|--|
| Start    | 08.05.02, 14-tägig<br>Mi 15:00–17:00 Uhr |
| Leiter   | Theo Gerritzen,<br>Max Hauck             |

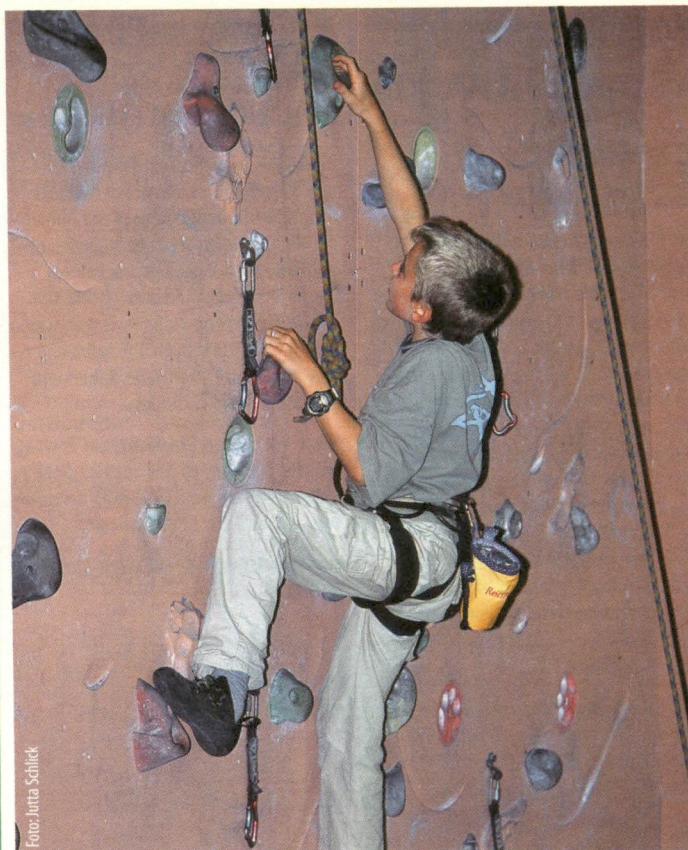

| Training | JKTMM 0002                               |
|----------|--|
| Start    | 15.05.02, 14-tägig<br>Mi 15:00–17:00 Uhr |
| Leiter   | Theo Gerritzen,<br>Max Hauck             |

## Altersgruppe 8–10 Jahre

| Training | JKTMM 0003                               |
|----------|--|
| Start    | 06.05.02, 14-tägig<br>Mo 16:00–18:00 Uhr |
| Leiter   | Theo Gerritzen,<br>Toby Pradelski        |

## Altersgruppe 10–14 Jahre

| Training    | JKTMM 0004                                 |
|-------------|--|
| Start       | 13.05.02, 14-tägig<br>Mo 15:00–17:00 Uhr   |
| Leiterinnen | Silke van der Piepen,<br>Isabella Bärmoser |

| Training | JKTMM 0005                               |
|----------|--|
| Start    | 03.05.02, 14-tägig<br>Fr 16:15–18:15 Uhr |
| Leiter:  | Sebastian Otto,<br>Benedikt Braun        |

| Training | JKTMM 0006                               |
|----------|--|
| Start    | 10.05.02, 14-tägig<br>Fr 16:15–18:15 Uhr |
| Leiter   | Sebastian Otto,<br>Benedikt Braun        |

| Training | JKTMM 0007                               |
|----------|--|
| Start    | 03.05.02, 14-tägig<br>Fr 15:00–17:00 Uhr |
| Leiter   | Adi Wunderlich                           |

## Wöchentliche Trainings

## Altersgruppe 10–14 Jahre

| Training | JKTMM 0008                            |
|----------|---------------------------------------|
| Start    | 03.05.02, jeden Fr<br>14:15–16:15 Uhr |
| Leiter   | Sebastian Otto,<br>Benedikt Braun     |

| Training | JKTMM 0009                            |
|----------|---------------------------------------|
| Start    | 03.05.02, jeden Fr<br>14:00–16:00 Uhr |
| Leiter   | Toby Pradelski,<br>Christophe Neumann |





## Familien- veranstaltungen



### Familien- wanderungen

Nicht Höhenmeter und Gipfel, sondern gemütliche Bergwanderungen für die ganze Familie mit vielen Pausen und einer Menge Zeit für gemeinsame Spiele unter hoffentlich blauem Himmel werden hier angeboten. Die Touren eignen sich für Kinder jeden Alters, die den Anforderungen bezüglich Gehzeit gewachsen sind bzw. von den Eltern getragen werden. Es wird mit der Bahn angereist, um Erwachsenen und Kindern das langweilige Herumsitzen im Auto zu ersparen. Natürlich sind auch alle anderen, die Spaß an Erlebnistouren in den Bergen haben, recht herzlich eingeladen. Der Teilnehmerbeitrag gilt für Erwachsene, Kinder sind kostenlos.

**Bitte vergessen Sie nicht, am Freitag vor der Abfahrt in der Service-Stelle unter der Tel.-Nr. 551700-75 anzurufen, ob die Tour stattfindet.**

**Die Abfahrt erfolgt bei allen Touren mit Bus & Bahn**

#### Veranstaltungsnummer FTXTD 1810

|                   |                                 |
|-------------------|---------------------------------|
| Termin            | 30.06.2002<br>(ab So 08:20 Uhr) |
| Ziel/Stützpunkt   | Riederstein 1.207 m             |
| Gebirgsgruppe     | Tegernseeberge                  |
| Bewertung         | W1, 500 Hm, 4 Std.              |
| Leiter            | Herbert Strobl                  |
| Ausrüstung        | W                               |
| Teilnehmerbeitrag | 15 € (K)                        |

#### Veranstaltungsnummer FTXTD 2090

|                   |                                 |
|-------------------|---------------------------------|
| Termin            | 28.07.2002<br>(ab So 07:40 Uhr) |
| Ziel/Stützpunkt   | Hoher Kranzberg<br>1.391 m      |
| Gebirgsgruppe     | Wettersteingebirge              |
| Bewertung         | W1, 500 Hm, 4 Std.              |
| Leiter            | Herbert Strobl                  |
| Ausrüstung        | W + Badesachen                  |
| Teilnehmerbeitrag | 15 € (K)                        |



### „Baby on Bike“

#### RADLTOUREN FÜR FAMILIEN

Der kleine Sonnenschein fährt bei Mama oder Papa im Fahrradanhänger mit. Sie benötigen ein Tourenfahrrad mit Anhänger. Bei sonnigem Wetter sind Badepausen und Picknick geplant, bei kühlem Wetter bestehen Einkehrmöglichkeiten. Die Anreise erfolgt bequem und umweltfreundlich mit der Bahn. Der Teilnehmerbeitrag gilt für Erwachsene, Babys und Kleinkinder sind kostenlos.

**Bitte vergessen Sie nicht, am Freitag vor der Abfahrt in der Service-Stelle unter der Tel.-Nr. 551700-75 anzurufen, ob die Tour stattfindet.**

**Die Abfahrt erfolgt bei allen Touren mit Bus & Bahn**

#### Mangfalltal-Tour

Entlang der Mangfall von Rosenheim bis Feldkirchen-Westerham.

#### Veranstaltungsnummer FMOTD 1680

|                   |   |
|-------------------|---|
| Termin            | 17.06.2002<br>(ab Mo 10:15 Uhr)           |
| Ziel/Stützpunkt   | Mangfalltal                               |
| Gebirgsgruppe     | Mangfallgebirge                           |
| Bewertung         | 0 Hm, 3,5 Std.                            |
| Leiterin          | Margit Kleemann                           |
| Ausrüstung        | Tourenfahrrad mit<br>Anhänger, Badesachen |
| Teilnehmerbeitrag | 15 € (K)                                  |

#### Inntalradtour

Entlang des Inns von Rosenheim nach Kufstein.

#### Veranstaltungsnummer FMOTD 1960

|                   |   |
|-------------------|---|
| Termin            | 15.07.2002<br>(ab Mo 10:15 Uhr)           |
| Ziel/Stützpunkt   | Inntalradtour                             |
| Gebirgsgruppe     | Mangfallgebirge                           |
| Bewertung         | 0 Hm, 3,5 Std.                            |
| Leiterin          | Margit Kleemann                           |
| Ausrüstung        | Tourenfahrrad mit<br>Anhänger, Badesachen |
| Teilnehmerbeitrag | 15 € (K)                                  |



#### Genusstour in den Schlierseer Bergen

Keine Höhenmeter, sondern eine wunderbare, abwechslungsreiche Fahrradtour für die ganze Familie mit vielen Pausen und Zeit für Natur und Spiele wird geboten. Für Kinder bis 3 Jahren geeignet. Geringe konditionelle sowie leichte fahrtechnische Anforderungen.

#### Veranstaltungsnummer FMOTD 2010

|                   |                                 |
|-------------------|---------------------------------|
| Termin            | 20.07.2002<br>(ab Sa 09:00 Uhr) |
| Ziel/Stützpunkt   | Schlierseerunde                 |
| Gebirgsgruppe     | Schlierseeberge                 |
| Leiter            | Wolfgang Ammerer                |
| Ausrüstung        | Tourenfahrrad mit<br>Anhänger   |
| Teilnehmerbeitrag | 15 € (K)                        |

#### Chiemsee-Uferweg

Von Prien nach Chieming und mit dem Schiff zurück.

#### Veranstaltungsnummer FMOTD 2140

|                   |   |
|-------------------|---|
| Termin            | 02.08.2002<br>(ab Fr 10:15 Uhr)           |
| Ziel/Stützpunkt   | Chiemsee-Uferweg                          |
| Gebirgsgruppe     | Chiemgauer Alpen                          |
| Bewertung         | 0 Hm, 3 Std.                              |
| Leiterin          | Margit Kleemann                           |
| Ausrüstung        | Tourenfahrrad mit<br>Anhänger, Badesachen |
| Teilnehmerbeitrag | 15 € (K)                                  |



### Bergsteigen mit Babys

**Beim Bergsteigen mit der Mutter dem Vater auf Tuchfühlung gehen**

Besonders sonnige Tage laden zum Bergwandern ein. Umso mehr, wenn „Kleiner Sonnenschein“ mitgenommen werden kann. Unterschiedliche Wickeltechniken bieten sowohl für die Eltern als auch für ihr Baby die bequemste Trageweise. So wird das Bergwandern zum Vergnügen, wo Eltern ihre „Seele baumeln“ lassen können, und ihre Babys Geborgenheit spüren und gleichzeitig viele äußere Reize bekommen.

Beim „Getragen werden“ wird der Bergstein für den Gleichgewichtssinn der Babys, die Tiefensensibilität des Babys, sich selbst zu spüren, und eine starke Geborgenheit zwischen Eltern und Kind aufgebaut.

Erfahren Sie mehr über die Vorzüge des „Getragen werden“ und genießen Sie gleichzeitig die reizvolle Landschaft der Bergwelt. Machen Sie sich mit Ihren Kleinsten bereits ab dem ersten Monat auf den Weg.

Kinderfreundliche Hütten mit teilweise rauchfreien Räumen bzw. einer Spise vor dem Haus und einer bequemen umweltfreundlichen Anreise mit der Bahn machen alles zum Kinderspiel.

Mit einem Tragetuch (mind. 3 m lang oder einer Rückentrage (nur für Kinder, die bereits sitzen können) sind Sie bestens ausgerüstet. Beides kann auch für eine geringe Gebühr bei der Leiterin geliehen werden. Die verschiedenen Wickeltechniken werden zu jeder Wanderung vor Ort erklärt und gezeigt. Bei Fragen wenden Sie sich bitte an Margit Kleemann, Tel./Fax 08061/5041 oder e-mail: margit.kleemann@web.de.

Um den unterschiedlichen Bedürfnissen und Ansprüchen der Kinder gerecht zu werden, ist eine Unterteilung nach Alter in zwei Gruppen notwendig geworden. Babys unter einem Jahr möchten längere Zeit getragen werden, da sie unterwegs viel schlafen, zudem ist die Länge der Tour durch ihr Gewicht begrenzt. Kinder, die bereits laufen können, brauchen eine längere Mittagspause.

Der Teilnehmerbeitrag gilt für Erwachsene, Babys und Kleinkinder sind kostenlos.

Ausrüstung:  
W, Tragetuch oder Rückentrage, Telesstöcke

**Die Abfahrt erfolgt bei allen Touren mit Bus & Bahn**





### GRUPPE 1:

#### BERGSTEIGEN MIT BABYS BIS ZUM 1. LEBENSJAHR

##### Veranstaltungsnummer FTOTD 1350

|                   |                                 |
|-------------------|---------------------------------|
| Termin            | 14.05.2002<br>(ab Di 09:40 Uhr) |
| Ziel/Stützpunkt   | Herzogstandhaus<br>1.650 m      |
| Gebirgsgruppe     | Bayerische Voralpen             |
| Bewertung         | W1, 100 Hm, 3 Std.              |
| Leiterin          | Margit Kleemann                 |
| Teilnehmerbeitrag | 15 € (K)                        |

##### Veranstaltungsnummer FTOTD 1600

|                   |                                 |
|-------------------|---------------------------------|
| Termin            | 09.06.2002<br>(ab So 10:15 Uhr) |
| Ziel/Stützpunkt   | Gschwendtner Hof<br>935 m       |
| Gebirgsgruppe     | Chiemgauer Alpen                |
| Bewertung         | W1, 340 Hm, 3 Std.              |
| Leiterin          | Margit Kleemann                 |
| Teilnehmerbeitrag | 15 € (K)                        |

##### Veranstaltungsnummer FTOTD 1880

|                   |                                 |
|-------------------|---------------------------------|
| Termin            | 07.07.2002<br>(ab So 09:15 Uhr) |
| Ziel/Stützpunkt   | Schönfeldhütte<br>1.410 m       |
| Gebirgsgruppe     | Schlierseeberge                 |
| Bewertung         | W1, 300 Hm, 3 Std.              |
| Leiterin          | Margit Kleemann                 |
| Teilnehmerbeitrag | 15 € (K)                        |

##### Veranstaltungsnummer FTOTD 2071

|                   |                                 |
|-------------------|---------------------------------|
| Termin            | 26.07.2002<br>(ab Fr 09:15 Uhr) |
| Ziel/Stützpunkt   | Neureuth 1.263 m                |
| Gebirgsgruppe     | Tegernseeberge                  |
| Bewertung         | W1, 520 Hm, 4 Std.              |
| Leiterin          | Margit Kleemann                 |
| Teilnehmerbeitrag | 15 € (K)                        |

##### Veranstaltungsnummer FTOTD 2440

|                   |                                 |
|-------------------|---------------------------------|
| Termin            | 01.09.2002<br>(ab So 10:15 Uhr) |
| Ziel/Stützpunkt   | Petersberg 920 m                |
| Gebirgsgruppe     | Mangfallgebirge                 |
| Bewertung         | W1, 450 Hm, 3 Std.              |
| Leiterin          | Margit Kleemann                 |
| Teilnehmerbeitrag | 15 € (K)                        |

##### Veranstaltungsnummer FTOTD 2650

|                   |                                 |
|-------------------|---------------------------------|
| Termin            | 22.09.2002<br>(ab So 09:15 Uhr) |
| Ziel/Stützpunkt   | Obere Maxlrainer<br>Alm 1.440 m |
| Gebirgsgruppe     | Mangfallgebirge                 |
| Bewertung         | W1, 350 Hm, 3 Std.              |
| Leiterin          | Margit Kleemann                 |
| Teilnehmerbeitrag | 15 € (K)                        |

##### Veranstaltungsnummer FTOTD 2840

|                   |                                 |
|-------------------|---------------------------------|
| Termin            | 11.10.2002<br>(ab Fr 09:15 Uhr) |
| Ziel/Stützpunkt   | Burgruine<br>Hohenwaldeck       |
| Gebirgsgruppe     | Schlierseeberge                 |
| Bewertung         | W1, 250 Hm, 3 Std.              |
| Leiterin          | Margit Kleemann                 |
| Teilnehmerbeitrag | 15 € (K)                        |

##### Veranstaltungsnummer FTOTD 3010

|                   |                                 |
|-------------------|---------------------------------|
| Termin            | 28.10.2002<br>(ab Mo 10:15 Uhr) |
| Ziel/Stützpunkt   | Kaisertalwanderung<br>800 m     |
| Gebirgsgruppe     | Kaisergebirge                   |
| Bewertung         | W1, 280 Hm, 3,5 Std.            |
| Leiterin          | Margit Kleemann                 |
| Teilnehmerbeitrag | 15 € (K)                        |

### GRUPPE 2: BERGSTEIGEN MIT KLEINKIN- DERN AB DEM 1. LEBENSJAHR

##### Veranstaltungsnummer FTGTD 1330

|                   |                                 |
|-------------------|---------------------------------|
| Termin            | 13.05.2002<br>(ab Mo 09:10 Uhr) |
| Ziel/Stützpunkt   | Rotwandhaus 1.740 m             |
| Gebirgsgruppe     | Mangfallgebirge                 |
| Bewertung         | W1, 200 Hm, 3,5 Std.            |
| Leiterin          | Margit Kleemann                 |
| Teilnehmerbeitrag | 15 € (K)                        |

##### Veranstaltungsnummer FTGTA 1610

|                   |                                 |
|-------------------|---------------------------------|
| Termin            | 10.06.2002<br>(ab Mo 10:15 Uhr) |
| Ziel/Stützpunkt   | Kaisertal 900 m                 |
| Gebirgsgruppe     | Kaisergebirge                   |
| Bewertung         | W1, 300 Hm, 3 Std.              |
| Leiterin          | Margit Kleemann                 |
| Teilnehmerbeitrag | 15 € (K)                        |

##### Veranstaltungsnummer FTGTD 1720

|                   |                                 |
|-------------------|---------------------------------|
| Termin            | 21.06.2002<br>(ab Fr 09:15 Uhr) |
| Ziel/Stützpunkt   | Hochkreuth 950 m                |
| Gebirgsgruppe     | Mangfallgebirge                 |
| Bewertung         | W1, 250 Hm, 2,5 Std.            |
| Leiterin          | Margit Kleemann                 |
| Teilnehmerbeitrag | 15 € (K)                        |

##### Veranstaltungsnummer FTGTD 1890

|                   |                                 |
|-------------------|---------------------------------|
| Termin            | 08.07.2002<br>(ab Mo 09:15 Uhr) |
| Ziel/Stützpunkt   | Oberere Firstalm<br>1.340 m     |
| Gebirgsgruppe     | Schlierseeberge                 |
| Bewertung         | W1, 300 Hm, 3 Std.              |
| Leiterin          | Margit Kleemann                 |
| Teilnehmerbeitrag | 15 € (K)                        |

##### Veranstaltungsnummer FTGTD 2660

|                   |                                 |
|-------------------|---------------------------------|
| Termin            | 23.09.2002<br>(ab Mo 09:15 Uhr) |
| Ziel/Stützpunkt   | Riederstein 1.200 m             |
| Gebirgsgruppe     | Tegernseeberge                  |
| Bewertung         | W1, 450 Hm, 3,5 Std.            |
| Leiterin          | Margit Kleemann                 |
| Teilnehmerbeitrag | 15 € (K)                        |

##### Veranstaltungsnummer FTGTD 2870

|                   |                                 |
|-------------------|---------------------------------|
| Termin            | 14.10.2002<br>(ab Mo 10:15 Uhr) |
| Ziel/Stützpunkt   | Berggasthof<br>Hocheck 850 m    |
| Gebirgsgruppe     | Mangfallgebirge                 |
| Bewertung         | W1, 400 Hm, 3,5 Std.            |
| Leiterin          | Margit Kleemann                 |
| Teilnehmerbeitrag | 15 € (K)                        |



Foto: Margit Kleemann

##### Veranstaltungsnummer FTGTA 2100

|                   |                                 |
|-------------------|---------------------------------|
| Termin            | 29.07.2002<br>(ab Mo 10:15 Uhr) |
| Ziel/Stützpunkt   | Thierberg, Hechtsee<br>710 m    |
| Gebirgsgruppe     | Bayerische Voralpen             |
| Bewertung         | W1, 220 Hm, 3 Std.              |
| Leiterin          | Margit Kleemann                 |
| Teilnehmerbeitrag | 15 € (K)                        |

##### Veranstaltungsnummer FTGTD 2450

|                   |                                 |
|-------------------|---------------------------------|
| Termin            | 02.09.2002<br>(ab Mo 09:15 Uhr) |
| Ziel/Stützpunkt   | Schliersbergalm<br>1.100 m      |
| Gebirgsgruppe     | Schlierseeberge                 |
| Bewertung         | W1, 300 Hm, 3 Std.              |
| Leiterin          | Margit Kleemann                 |
| Teilnehmerbeitrag | 15 € (K)                        |

##### Veranstaltungsnummer FTGTD 3000

|                   |                                 |
|-------------------|---------------------------------|
| Termin            | 27.10.2002<br>(ab So 10:15 Uhr) |
| Ziel/Stützpunkt   | Berggasthof Kogl<br>850 m       |
| Gebirgsgruppe     | Mangfallgebirge                 |
| Bewertung         | W1, 400 Hm, 3,5 Std.            |
| Leiterin          | Margit Kleemann                 |
| Teilnehmerbeitrag | 15 € (K)                        |

Ständig aktualisiertes  
Veranstaltungsprogramm:  
[www.alpenverein-muenchen-oberland.de](http://www.alpenverein-muenchen-oberland.de)



## Kultur-Touren



## BERGSTEIGEN MIT BABYS IM NATIONALPARK HOHE TAUERN

Ausgangspunkt für unsere Wanderungen ist Neukirchen am Großvenediger im Salzkammergut zwischen Zell am See und Krimml. Nordseitig laden die Kitzbühler Grasberge zu ausgedehnten Höhenwanderungen ein, südseitig bieten die tiefen Taleinschnitte der Hohen Tauern, mit Gletschermoränen am Talschluss und ihrer höchsten Erhebung, dem Großvenediger mit 3674 m, eine imposante Kulisse für weitere Wanderungen.

Wir wohnen in einer gut geführten Pension mit Frühstücks- und Abendessenbuffet. Alle Zimmer sind mit Dusche oder Bad und WC ausgestattet. Drei Kinderbetten können gestellt werden. Zudem befinden sich Sauna und Dampfbad im Haus. Die Kosten für Ü + HP betragen im DZ 420 € für eine Familie. Ein Elternteil im EZ bezahlt 270 €. Anreise mit PKW in Fahrgemeinschaften.

Ausrüstung:

W, Tragetuch oder Rückentrag, Teleskopstöcke

## Veranstaltungsnummer FTOMA 1730

|                   |                                     |
|-------------------|-------------------------------------|
| Termin            | 22.–29.06.2002<br>(ab Sa 08:30 Uhr) |
| Ziel/Stützpunkt   | Neukirchen Pension                  |
| Gebirgsgruppe     | Hohe Tauern                         |
| Bewertung         | W1, 450 Hm, 4,5 Std.                |
| Leiterin          | Margit Kleemann                     |
| Teilnehmerbeitrag | 145 € (K + R)                       |
| Vorbesprechung    | telefonisch                         |

## WANDERWOCHELENDE IM KAISERTAL

Zum „Tiroler Bergwochenende“ für große und kleine Bergsteiger bis zu zweieinhalb Jahren lädt das eindrucksvolle Kaisertal ein, das wir vom Berghof „Pfandl“ erkunden werden.

Die Übernachtung im DZ mit Frühstück und Abendessen und ein Mittagessen am Sonntag kostet ca. 85 €. Das Gepäck wird mit dem Materiallift transportiert. Anreise mit PKW in Fahrgemeinschaften.

## Veranstaltungsnummer FTOMA 2700

|                   |                                     |
|-------------------|-------------------------------------|
| Termin            | 27.–29.09.2002<br>(ab Fr 09:30 Uhr) |
| Ziel/Stützpunkt   | Kaisertal<br>(Bergasthof Pfandl)    |
| Gebirgsgruppe     | Kaisergerbirge                      |
| Bewertung         | W1, 420 Hm, 3,5 Std.                |
| Leiterin          | Margit Kleemann                     |
| Teilnehmerbeitrag | 45 € (K + R)                        |
| Vorbesprechung    | telefonisch                         |



## Kulturelle Wanderungen &amp; Ausflüge

Für Sie zählt nicht nur der Gipfelerfolg, sondern auch Kulturelles am Wegesrand? Bei unseren Kunst- und Kulturwanderungen bzw. Radltouren können Sie sicher sein, dass diese Themen nicht nur am Rande angesprochen werden – wir führen Sie auf direktem Wege dort hin!

**Bitte vergessen Sie nicht, am Tag vor der Abfahrt in der Service-Stelle unter der Tel.-Nr. 55 17 00-75 anzurufen, ob die Tour stattfindet.**

**Bus & Bahn** Anfahrt mit öffentlichen Verkehrsmitteln

## Klassische Radltour

Mit Gelegenheit zur Besichtigung kulturhistorisch bedeutender, aber auch weniger bekannter Bauwerke.

**Bus und Bahn**

## Veranstaltungsnummer KTOTD 1210

|                   |                                 |
|-------------------|---------------------------------|
| Termin            | 01.05.2002<br>(ab Mi 07:30 Uhr) |
| Ziel/Stützpunkt   | Ammersee-Andechs-Runde          |
| Gebirgsgruppe     | Voralpenland                    |
| Bewertung         | 300 Hm, 70 Km, 5 Std.           |
| Leiter            | Wilfried Studeny                |
| Ausrüstung        | Trekkingrad oder MTB            |
| Teilnehmerbeitrag | 15 € (K)                        |

## Das Blaue Land

Mit dem Rad nach Eschenlohe, Bad Kohlgrub, Huglfing und Murnau. Besuch des Schlossmuseums Murnau mit Gabriele-Münter-Saal.

**Bus und Bahn**

## Veranstaltungsnummer KTOTD 1290

|                   |                                 |
|-------------------|---------------------------------|
| Termin            | 09.05.2002<br>(ab Do 07:45 Uhr) |
| Ziel/Stützpunkt   | Das Blaue Land                  |
| Gebirgsgruppe     | Voralpenland                    |
| Bewertung         | 300 Hm, 60 Km, 4 Std.           |
| Leiter            | Wilfried Studeny                |
| Ausrüstung        | Trekkingrad oder MTB            |
| Teilnehmerbeitrag | 15 € (K)                        |

Ständig aktualisiertes  
Veranstaltungsprogramm:  
[www.alpenverein-muenchen-oberland.de](http://www.alpenverein-muenchen-oberland.de)

## Kulturwanderung im Chiemgau

Vom Parkplatz Streichen (bei Schleching) gehts zur Donau-Alm, Kloster-Alm und über die Rauhe Nadel zum Taubensee. Auf dem Rückweg besichtigen wir die St. Servatius-Kirche am Streichen, deren Fresken aus dem 16. Jhd. zu den bedeutendsten Arbeiten dieser Zeit in Altbayern zählen.

## Veranstaltungsnummer KTOTD 1310

|                   |                                  |
|-------------------|----------------------------------|
| Termin            | 11.05.2002<br>(ab Sa 07:00 Uhr)  |
| Ziel/Stützpunkt   | St. Servatius-Kapelle, Streichen |
| Gebirgsgruppe     | Chiemgauer Alpen                 |
| Bewertung         | W1, 500 Hm, 3,5 Std.             |
| Leiterin          | Anne Mischke-Jüngst              |
| Ausrüstung        | W                                |
| Teilnehmerbeitrag | 15 € (K)                         |

## Kulturwanderungen im Vinschgau

Wir besichtigen u.a. die Kirche St. Benedikt in Mals, das Kloster Marienberg und die Spitalskirche in Latsch. Als Gipfelziele sind die Spitzige Luhn 2.500 m, das Hintere Schöneck 3.125 m und die Vermoispitze 2.929 m vorgesehen. Voraussetzung sind solide körperliche Kondition für die Wanderungen und solide geistige Kondition für die Besichtigungen.

## Veranstaltungsnummer KTOMI 1840

|                   |                                       |
|-------------------|---------------------------------------|
| Termin            | 03.–07.07.2002<br>(ab Mi 07:00 Uhr)   |
| Ziel/Stützpunkt   | Pension in Latsch<br>(Ü + F ca. 25 €) |
| Gebirgsgruppe     | Südtirol                              |
| Bewertung         | W1, 1.200 Hm, 5–6 Std.                |
| Leiterin          | Anne Mischke-Jüngst                   |
| Ausrüstung        | W                                     |
| Teilnehmerbeitrag | 131 € (K + R)                         |
| Vorbesprechung    | 11.06., 18:00 Uhr,<br>Service-Stelle  |

## Auf König Ludwigs Spuren

Über die Partnachklamm und den bersteig zum Schachenhaus, wo wir der Führung teilnehmen. Am nächsten Tag steigen wir von der Meilerhütte Partenkirchner Dreitorspitze 2.638 m auf.

## Veranstaltungsnummer KTOWD 20

|                   |                                     |
|-------------------|-------------------------------------|
| Termin            | 03.–04.08.2002<br>(ab Sa 07:00 Uhr) |
| Ziel/Stützpunkt   | Schachen 1.866 m<br>(Meilerhütte)   |
| Gebirgsgruppe     | Wettersteingebirge                  |
| Bewertung         | W2, 1.600 Hm, 5–6 Std.              |
| Leiterin          | Anne Mischke-Jüngst                 |
| Ausrüstung        | W                                   |
| Teilnehmerbeitrag | 30 € (K + R)                        |

## Abwechslungsreiche Wanderung

Zum Simetsberg mit anschließender Besichtigung des Franz-Marc-Museums in Kochel.

## Veranstaltungsnummer KTOD 20

|                   |                                 |
|-------------------|---------------------------------|
| Termin            | 12.10.2002<br>(ab Sa 07:00 Uhr) |
| Ziel/Stützpunkt   | Simetsberg 1.840 m              |
| Gebirgsgruppe     | Estergebirge                    |
| Bewertung         | W1, 1.040 Hm, 4 Std.            |
| Leiterin          | Anne Mischke-Jüngst             |
| Ausrüstung        | W                               |
| Teilnehmerbeitrag | 15 € (K)                        |



Foto: Anne Mischke-Jüngst





### Naturkundliche Wanderungen + Touren

Die naturkundlichen Veranstaltungen der Sektion München werden von fachkundigen Leitern, z. B. Biologen, Geographen oder Geologen, betreut. Eine kompetente Wissensvermittlung steht bei diesen Veranstaltungen im Vordergrund. Natürlich kommt auch das Berg- und Naturerlebnis nicht zu kurz!

**Bitte vergessen Sie nicht, am Freitag vor der Abfahrt in der Service-Stelle unter der Tel.-Nr. 55 1700-75 anzurufen, ob die Tour stattfindet.**

**Bus & Bahn** Anfahrt mit öffentlichen Verkehrsmitteln

### Von Steinen und Mythen

Die Grundlagen der Geologie, der Landschaftsentwicklung und naturkundliche Beobachtungen werden an diesem Wochenende Thema unserer Wanderung sein. Ziele sind u.a. die Tischofer Höhle und der Alpengarten an der Vorderkaiserfelsenhütte.

**Bus & Bahn**

**Veranstaltungsnummer NTOWA 2430**

|                   |   |
|-------------------|---|
| Termin            | 31.08.–01.09.2002<br>(ab Sa 08:30 Uhr)                                |
| Ziel/Stützpunkt   | Exkursion zur Entstehung des Kaisergebirges (Vorderkaiserfelsenhütte) |
| Gebirgsgruppe     | Kaisergebirge   |
| Bewertung         | W1, 800 Hm, 4–5 Std.  |
| Leiterinnen       | Christine Wölfl, Antje Keil   |
| Ausrüstung        | W   |
| Teilnehmerbeitrag | 40 € (K + R)  |

### Kendlmühlfilzen – Ökosystem Moor

Auf dieser Moortour lernen Sie typische Pflanzengesellschaften und ökologische Zusammenhänge in einem Moor kennen. Auswirkungen menschlicher Einflüsse auf eine Moorlandschaft werden sichtbar und begreifbar gemacht.

**Veranstaltungsnummer NTOTD 2650**

|                   |                                 |
|-------------------|---------------------------------|
| Termin            | 22.09.2002<br>(ab So 08:00 Uhr) |
| Ziel/Stützpunkt   | Kendlmühlfilzen                 |
| Gebirgsgruppe     | Voralpenland                    |
| Bewertung         | Keine Schwierigkeit, 3–4 Std.   |
| Leiterin          | Petra Weber                     |
| Ausrüstung        | W                               |
| Teilnehmerbeitrag | 15 € (K)                        |



Foto: Michael Kleemann

### Auf alten Pfaden

Fernab der großen markierten Trampelpfade wandern wir auf alten, vergessenen Steigen. Sie sind meist nur eine Hand breit. Kaum einen Wanderer werden wir dort treffen. In dieser unberührten Natur können wir ausspannen und uns neu besinnen. Natürlich haben wir auf jeder Wanderung die Gelegenheit zur gemütlichen Hütteneinkehr. Etwas Trittsicherheit ist für manche Stellen immer erforderlich.

**Bitte vergessen Sie nicht, am Freitag vor der Abfahrt in der Service-Stelle unter der Tel.-Nr. 55 1700-75 anzurufen, ob die Tour stattfindet.**

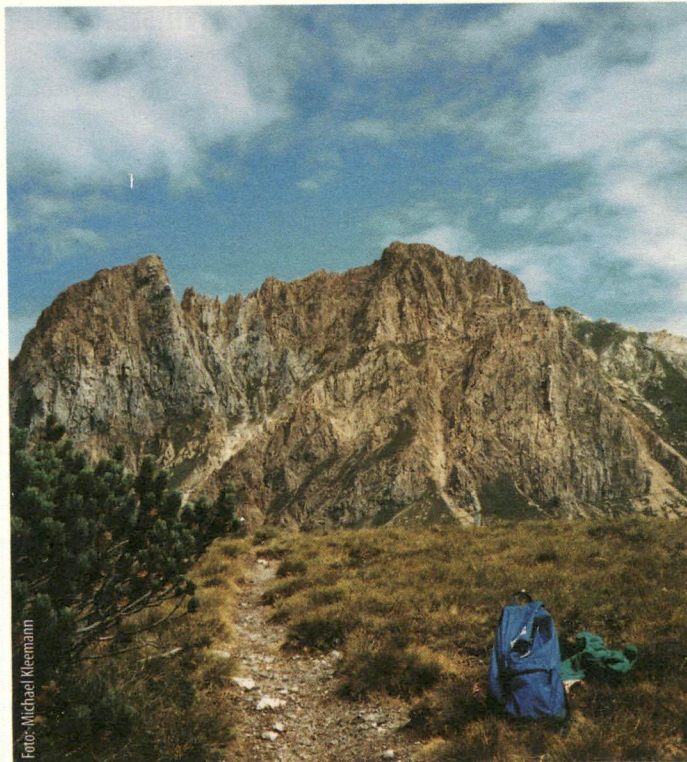
**Die Anfahrt erfolgt bei allen Touren mit Bus & Bahn**

**Veranstaltungsnummer PTOTA 2290**

|                   |                                       |
|-------------------|---------------------------------------|
| Termin            | 17.08.2002<br>(ab Sa 08:45 Uhr)       |
| Ziel/Stützpunkt   | Kaisertalschluchtdurchquerung 1.161 m |
| Gebirgsgruppe     | Kaisergebirge                         |
| Bewertung         | W2, 600 Hm, 4,5 Std.                  |
| Leiter            | Michael Kleemann                      |
| Ausrüstung        | W                                     |
| Teilnehmerbeitrag | 15 € (K)                              |

**Veranstaltungsnummer PTOTD 2360**

|                   |                                 |
|-------------------|---------------------------------|
| Termin            | 24.08.2002<br>(ab Sa 08:15 Uhr) |
| Ziel/Stützpunkt   | Brecherspitz 1.683 m            |
| Gebirgsgruppe     | Schlierseeberge                 |
| Bewertung         | W1, 600 Hm, 4,5 Std.            |
| Leiter            | Michael Kleemann                |
| Ausrüstung        | W                               |
| Teilnehmerbeitrag | 15 € (K)                        |

**Veranstaltungsnummer PTOTD 2430**

|                   |                                 |
|-------------------|---------------------------------|
| Termin            | 31.08.2002<br>(ab Sa 08:15 Uhr) |
| Ziel/Stützpunkt   | Baumgartenschneid 1.444 m       |
| Gebirgsgruppe     | Schlierseeberge                 |
| Bewertung         | W1, 700 Hm, 4,5 Std.            |
| Leiter            | Michael Kleemann                |
| Ausrüstung        | W                               |
| Teilnehmerbeitrag | 15 € (K)                        |

**Veranstaltungsnummer PTOTD 3050**

|                   |                                 |
|-------------------|---------------------------------|
| Termin            | 01.11.2002<br>(ab Sa 08:45 Uhr) |
| Ziel/Stützpunkt   | Sulzberg 1.117 m                |
| Gebirgsgruppe     | Mangfallgebirge                 |
| Bewertung         | W1, 600 Hm, 4,5 Std.            |
| Leiter            | Michael Kleemann                |
| Ausrüstung        | W                               |
| Teilnehmerbeitrag | 15 € (K)                        |

### Fototouren

Hier steht die Freude am Fotografieren im Vordergrund und nicht das leistungsorientierte Bergwandern. Wir nehmen uns Zeit, die Bergwelt ins rechte Licht zu rücken – mit oder ohne Motto. Eine beeinflussbare (Spiegelreflex-)Kamera ist erwünscht, ein Stativ hilfreich. Fragen zur Ausrüstung und Kameratechnik werden ebenso besprochen wie Probleme bei der Bildgestaltung.

**Bitte vergessen Sie nicht, am Freitag vor der Abfahrt in der Service-Stelle unter der Tel.-Nr. 55 1700-75 anzurufen, ob die Tour stattfindet.**

### Watzmannhaus

Wir starten am Königssee und arbeiten uns fotografierend zum Watzmannhaus empor, wo wir übernachten. Am 2. Tag geht es über den anspruchsvollen Rinnkendlsteig mit fantastischen Ausblicken nach St. Bartholomä und per Boot nach Königssee. Trittsicherheit und Schwindelfreiheit nötig. Themenschwerpunkt: Landschaft.

**Veranstaltungsnummer KFOTD 1590**

|                   |                                     |
|-------------------|-------------------------------------|
| Termin            | 08.–09.06.2002<br>(ab Sa 07:30 Uhr) |
| Ziel/Stützpunkt   | Watzmannhaus 1.930 m                |
| Gebirgsgruppe     | Berchtesgadener Alpen               |
| Bewertung         | W2, 1.400 Hm, 5 Std.                |
| Leiter            | Lars Theiß                          |
| Ausrüstung        | W + Kamera, Stativ                  |
| Teilnehmerbeitrag | 30 € (K + R)                        |

### Schachenhaus

Über Königs- und Schachenweg zum Botanischen Alpengarten und dem Jagdhaus von König Ludwig. Zahlreiche Fotomotive warten auf unsere Entdeckung. Themenschwerpunkte: Landschaft, Pflanzen, Architektur

**Veranstaltungsnummer KFOTD 2160**

|                   |                                 |
|-------------------|---------------------------------|
| Termin            | 04.08.2002<br>(ab So 07:00 Uhr) |
| Ziel/Stützpunkt   | Schachenhaus 1.866 m            |
| Gebirgsgruppe     | Wettersteingebirge              |
| Bewertung         | W1, 900 Hm, 6 Std.              |
| Leiter            | Lars Theiß                      |
| Ausrüstung        | W + Kamera, Stativ              |
| Teilnehmerbeitrag | 15 € (K)                        |





## Mountainbike-touren

### TAGES- UND WOCHENENDTOUREN MIT DEM MOUNTAINBIKE

*Bitte vergessen Sie nicht, am Freitag vor der Abfahrt in der Service-Stelle unter der Tel.-Nr. 55 17 00-75 anzurufen, ob die Tour stattfindet!*

#### Durchs Mangfallgebirge

Längere, aber technisch einfache Frühjahrstour. Gerade recht, um Kondition zu tanken. Die konditionellen Anforderungen sind mittel bis groß, die fahrtechnischen Anforderungen dagegen leicht.

#### Veranstaltungsnummer BMOTD 1100

|                   |                                      |
|-------------------|--------------------------------------|
| Termin            | 20.05.2002<br>(ab So 07:30 Uhr)      |
| Ziel/Stützpunkt   | Ackernalm und Ursprungstal           |
| Gebirgsgruppe     | Mangfallgebirge                      |
| Bewertung         | 1.000 Hm,<br>60 Km, 5 Std.           |
| Leiter            | Oliver Bauer,<br>Barbara Rosenberger |
| Ausrüstung        | MTB                                  |
| Teilnehmerbeitrag | 20 € (K)                             |

#### In den Chiemgauern unterwegs

Mittlere Tour im „Bikerspielplatz“ vor den Toren Rosenheims. Landschaftlich so abwechslungsreich, dass man diese Tour einfach nur genießen kann. Alles fahrbar, mit einem Endlos-Downhill als Krönung – viel Bikefaszination für wenig Kraft! Konditionelle Anforderung gering bis mittel, fahrtechnische Anforderung mittel.

#### Veranstaltungsnummer BMOTD 1450

|                   |                                 |
|-------------------|---------------------------------|
| Termin            | 25.05.2002<br>(ab So 09:00 Uhr) |
| Ziel/Stützpunkt   | Rundtour am Hochries            |
| Gebirgsgruppe     | Chiemgauer Alpen                |
| Bewertung         | 1.100 Hm,<br>30 Km, 4 Std.      |
| Leiter            | Sebastian Schäfer               |
| Ausrüstung        | MTB                             |
| Teilnehmerbeitrag | 20 € (K)                        |

#### Karwendel-Durchquerung

In zwei Tagen vom Isartal ins Inntal. An Fronleichnam quer durchs Karwendel mit Übernachtung auf einer Hütte. Verlängerung mit Zillertal-Durchquerung BMOWA 1520 ist möglich. Große konditionelle Beanspruchung, mittlere fahrtechnische Anforderung. Anmeldeschluss ist 06.05.2002.

#### Veranstaltungsnummer BMOWA 1500

|                   |   |
|-------------------|---|
| Termin            | 30.–31.05.2002<br>(ab Do 06:45 Uhr)         |
| Ziel/Stützpunkt   | Karwendel-Durchquerung (Hüttenübernachtung) |
| Gebirgsgruppe     | Karwendel                                   |
| Bewertung         | 1.800 Hm,<br>65 Km, 7 Std.                  |
| Leiter            | Traian Grigorian,<br>Andreas Gschwendner    |
| Ausrüstung        | MTB   |
| Teilnehmerbeitrag | 65 € (K + R + QV 25 €)                      |

#### Zillertaler Bergwelt in zwei Etappen

Als Anschluss tour zur Karwendel-Durchquerung (BMOWA 1500) geht es in zwei Tagen auf teilweise anspruchsvollen Pfaden über hohe Alpenpässe mit Blick auf den vergletscherten Alpenhauptkamm. Konditionelle und technisch schwere Tour mit Tragepassagen. Anmeldeschluss 06.05.2002.

#### Veranstaltungsnummer BMOWA 1520

|                   |  |
|-------------------|--|
| Termin            | 01.–02.06.2002<br>(ab Sa 06:00 Uhr)      |
| Ziel/Stützpunkt   | Zillertal-Durchquerung (Ferienhaus)      |
| Gebirgsgruppe     | Zillertaler Alpen                        |
| Bewertung         | 2.000 Hm, 70 Km,<br>7,5 Std.             |
| Leiter            | Traian Grigorian,<br>Andreas Gschwendner |
| Ausrüstung        | MTB                                      |
| Teilnehmerbeitrag | 65 € (K + R + QV 25 €)                   |

#### Biken in den Kitzbüheler Alpen (Aschau bei Kirchberg)

Vor Ort werden drei Gruppen gebildet mit je einem Leiter pro Gruppe, um dann Touren mit verschiedenen Anforderungen durchzuführen. Konditionelle sowie fahrtechnische Anforderungen je nach Gruppe mittel bis groß.

#### Veranstaltungsnummer BMOWA 1590

|                   |   |
|-------------------|---|
| Termin            | 08.–09.06.2002<br>(ab Sa 06:00 Uhr)                 |
| Ziel/Stützpunkt   | Biketouren in den Kitzbüheler Alpen (Oberlandhütte) |
| Gebirgsgruppe     | Kitzbüheler Alpen                                   |
| Bewertung         | 1.500–3.000 Hm,<br>30–80 Km, 4–7 Std.               |
| Leiter            | Wolfgang Ammerer,<br>Oliver Bauer,<br>Sepp Greger   |
| Ausrüstung        | MTB   |
| Teilnehmerbeitrag | 15 € (K)  |

#### Rundtour am Walchensee

Nette Rundtour um den Jochberg auf einem etwas steileren Uphill (600 m) aber auf durchwegs gut fahrbaren Wegen. Rasante Abfahrten und tolle Ausblicke auf Walchen- und Kachingersee sowie ins Karwendelgebirge machen diese Tour zu einer richtig schönen Mountainbike-Tour! Mittlere Anforderungen bezüglich Kondition und fahrtechnisch.

#### Veranstaltungsnummer BMOTD 1500

|                   |                                 |
|-------------------|---------------------------------|
| Termin            | 15.06.2002<br>(ab So 09:00 Uhr) |
| Ziel/Stützpunkt   | Walchensee-Tour                 |
| Gebirgsgruppe     | Walchenseebereich               |
| Bewertung         | 1.100 Hm, 35 Km,<br>3–4 Std.    |
| Leiter            | Sebastian Schäfer               |
| Ausrüstung        | MTB                             |
| Teilnehmerbeitrag | 20 € (K)                        |

Anzeige

#### Private Bergfahrt Saisonhighlight:

### Sierra Nevada-Durchquerung mit dem MTB

Wir erobern den höchsten Berg der Sierra Nevada und des iberischen Festlandes (Mulhacen 3.482 m). Durch unterschiedlichste Landschaften und Vegetation überqueren wir die Sierra Nevada auf Naturstraßen (Pisten), Trialpfaden und Brandschutzschneepisten.

#### Anreise:

Flug nach Almeria, Almeria Bike Tours organisiert die Flughafenabholung, die Tour beginnt mit einem Transfer.

#### Leistungen:

7 x Übernachtung im Doppelzimmer (6 x mit DU/WC, 1 x DZ mit Etagedusche), 7 x Frühstück mit Abendessen, Tourenführung, Gepäcktransport, Transfer vom Flughafen Almeria nach Lacalahorra

#### Termin:

11.–18.09.2002

#### Reisepreis:

649 Euro

#### Vorbesprechung:

Donnerstag, 04.07.02 um 19:30 Uhr in der Service-Stelle

#### Infos & Kontakt:

Interessenten melden sich bis spätestens 22.07.02 bei Oliver Bauer  
E-mail: olli@m97.de.

Diese Veranstaltung wird von Almeria Bike Tours, [www.almeria-bike-tours.de](http://www.almeria-bike-tours.de) veranstaltet.

Ständig aktualisiertes  
Veranstaltungsprogramm:  
[www.alpenverein-muenchen-oberland.de](http://www.alpenverein-muenchen-oberland.de)





### um die Krüner Alm

Genießertour. Sowohl für den ambitionierten Anfänger als auch für fortgeschrittenen Fahrer bestens geeignet. Nach einfacher Forstwegauf- und kurzer Wanderung (30 Min.) zur wunderschön gelegenen bewirtschafteten Almhütte mit traumhafter Aussicht auf Wettersteingeirge. Abfahrt auf einem leichten bis mittelschweren Trail durch ein super schönes Seitental. Für Trailheads besteht die Möglichkeit, die Tour um einen sehr schweren Trail zu erweitern. Geringe konditionelle Anforderungen, mittlere bis schwere fahrtechnische Anforderungen.

### Veranstaltungsnummer BMOTD 1670

|                   |  |
|-------------------|--|
| Termin            | 16.06.2002<br>(ab So 08:30 Uhr)          |
| Ziel/Stützpunkt   | Krüner Alm                               |
| Gebirgsgruppe     | Estergebirge                             |
| Bewertung         | 800 Hm, 25–35 Km,<br>3 Std.              |
| Leiter            | Andreas Gschwendner,<br>Traian Grigorian |
| Ausrüstung        | MTB                                      |
| Teilnehmerbeitrag | 15 € (K)                                 |

### in Garmisch zur Esterbergalm

Sehr mühsamer und anstrengender Aufstieg zur Esterbergalm (bewirtschaftet). Eine abwechslungsreiche und waldreiche Route mit mittleren Anforderungen an Kondition und Fahrtechnik.

### Veranstaltungsnummer BMOTD 1800

|                   |                                 |
|-------------------|---------------------------------|
| Termin            | 29.06.2002<br>(ab Sa 07:45 Uhr) |
| Ziel/Stützpunkt   | Esterbergalm                    |
| Gebirgsgruppe     | Estergebirge                    |
| Bewertung         | 1.100 Hm, 28 Km, 4 Std.         |
| Leiter            | Dirk Maurischat                 |
| Ausrüstung        | MTB                             |
| Teilnehmerbeitrag | 20 € (K)                        |



Foto: Edo Koch

### Vom Inntal zum Spitzstein

Konditionsfordernde, aber technisch ungeschwierige, d. h. durchwegs fahrbare Runde im Mountainbikespielplatz vor den Toren Münchens. Kurze Anfahrt, traumhafte Landschaft und rasante Downhills, kurz: diese Tour bietet alles, was ein Bikerherz begehrt! Mittlere bis große konditionelle Anforderungen, mittlere fahrtechnische Anforderungen.

### Veranstaltungsnummer BMOTD 1870

|                   |                                 |
|-------------------|---------------------------------|
| Termin            | 06.07.2002<br>(ab Sa 09:00 Uhr) |
| Ziel/Stützpunkt   | Spitzsteintour                  |
| Gebirgsgruppe     | Chiemgauer Alpen                |
| Bewertung         | 1.400 Hm, 35 Km,<br>3–4 Std.    |
| Leiter            | Sebastian Schäfer               |
| Ausrüstung        | MTB                             |
| Teilnehmerbeitrag | 20 € (K)                        |

### Gebietsdurchquerung der Schlierseer Berge

Große konditionelle, aber mittlere fahrtechnische Anforderungen.

### Veranstaltungsnummer BMOWD 1870

|                   |   |
|-------------------|---|
| Termin            | 06.–07.07.2002<br>(ab Sa 06:30 Uhr)                       |
| Ziel/Stützpunkt   | Wochenendtour durch die Schlierseer Berge (Brünsteinhaus) |
| Gebirgsgruppe     | Schlierseeberge   |
| Bewertung         | 2.300 Hm, 60 Km, 8 Std.                                   |
| Leiter            | Wolfgang Ammerer  |
| Ausrüstung        | MTB   |
| Teilnehmerbeitrag | 30 € (K + R)  |

### Wettersteinrunde

Klassische, konditionsfordernde Marathonrunde, allerdings durchwegs auf einfachen Wegen. Tolle Ausblicke auf die Zugspitze und ihre Nachbarn. Große konditionelle sowie mittlere fahrtechnische Anforderungen.

### Veranstaltungsnummer BMOTD 1880

|                   |                                 |
|-------------------|---------------------------------|
| Termin            | 07.07.2002<br>(ab So 08:40 Uhr) |
| Ziel/Stützpunkt   | Bikerundfahrt im Wetterstein    |
| Gebirgsgruppe     | Wettersteingeirge               |
| Bewertung         | 1.800 Hm, 80 Km, 6 Std.         |
| Leiter            | Sebastian Schäfer               |
| Ausrüstung        | MTB                             |
| Teilnehmerbeitrag | 20 € (K)                        |

### Falkenhütte

Der absolute Klassiker. Super Tour durch eines der schönsten Täler des Karwendels. An landschaftlichen Reizen kaum zu überbieten und auch was das Mountainbiken angeht unübertroffen. Die Tour ist für den etwas fortgeschrittenen Fahrer (mindestens Technikkurs I), der bereit ist, einzelne Passagen bergauf und bergab zu schieben, genauso geeignet, wie für den Profi, der seinen Spaß daran hat, fast alles durchzufahren (ca. 40 Hm muss jeder schieben). Sowohl mittlere konditionelle als auch fahrtechnische Anforderungen.

### Veranstaltungsnummer BMOTA 1950

|                   |  |
|-------------------|--|
| Termin            | 14.07.2002<br>(ab So 07:30 Uhr)          |
| Ziel/Stützpunkt   | Biken im Karwendel                       |
| Gebirgsgruppe     | Karwendel                                |
| Bewertung         | 1.000 Hm, 25 Km, 4 Std.                  |
| Leiter            | Andreas Gschwendner,<br>Traian Grigorian |
| Ausrüstung        | MTB                                      |
| Teilnehmerbeitrag | 15 € (K)                                 |

### Biketour am Wendelstein

Leichte Tour entlang des Wendelsteins durch das malerische Klooschertal am hinteren Sonnwendjoch. Rundkurs ab Miesbach mit dem Tagesziel Schliersee, wo wir die Badesachen auspacken. Gemütlicher Abschluss in der Huber Bauer Alm.

### Veranstaltungsnummer BMOTD 2021

|                   |                                 |
|-------------------|---------------------------------|
| Termin            | 21.07.2002<br>(ab So 07:10 Uhr) |
| Ziel/Stützpunkt   | Elendsattel & Spitzing 1.140 m  |
| Gebirgsgruppe     | Schlierseeberge                 |
| Bewertung         | 700 Hm, 70 Km, 5 Std.           |
| Leiter            | Marius Dammig                   |
| Ausrüstung        | MTB                             |
| Teilnehmerbeitrag | 15 € (K)                        |

### Zwei Touren am Schliersee

Ein sommerliches Tourenwochenende am Schliersee. Wenn es das Wetter erlaubt, stürzen wir uns abends nach anstrengenden Touren in den See und genießen sommerliche Hüttenatmosphäre.

1. Tag: Schliersee-Bodenschneidhaus-Kreuzberg,
2. Tag: Schliersee-Bodenschneidhaus-Neuhau, mittlere konditionelle sowie leichte fahrtechnische Anforderungen.

### Veranstaltungsnummer BMOWD 2080

|                   |   |
|-------------------|---|
| Termin            | 27.–28.07.2002<br>(ab Sa 07:30 Uhr)       |
| Ziel/Stützpunkt   | Schlierseewochenende (Hüttenübernachtung) |
| Gebirgsgruppe     | Schlierseeberge                           |
| Bewertung         | 1.000 Hm, 30 Km, 3 Std.                   |
| Leiter            | Oliver Bauer,<br>Barbara Rosenberger      |
| Ausrüstung        | MTB                                       |
| Teilnehmerbeitrag | 15 € (K)                                  |

### Schachen

Von Mittenwald zum Schachen. Eine mittelschwere Tour, die eine gute Kondition erfordert. Bademöglichkeit am Ferchensee. Mittlere fahrtechnische Anforderungen.

### Veranstaltungsnummer BMOTD 2150

|                   |                                 |
|-------------------|---------------------------------|
| Termin            | 03.08.2002<br>(ab Sa 07:45 Uhr) |
| Ziel/Stützpunkt   | Biketour zum Schachen           |
| Gebirgsgruppe     | Wettersteingeirge               |
| Bewertung         | 1.300 Hm, 40 Km, 5 Std.         |
| Leiter            | Dirk Maurischat                 |
| Ausrüstung        | MTB                             |
| Teilnehmerbeitrag | 20 € (K)                        |





### Mit dem Mountainbike durchs Unterengadin, Val d'Uina

Durch die Schluchtengalerie im Val d'Uina zur Sesvennahütte. Hinab ins Vinschgau und über den Passo di Costainas zurück nach Scuols. Insgesamt mittlere konditionelle sowie fahrtechnische Anforderungen.

#### Veranstaltungsnummer BMOWI 2150

|                   |   |
|-------------------|---|
| Termin            | 03.-04.08.2002<br>(ab Sa 05:30 Uhr)           |
| Ziel/Stützpunkt   | Wochenendtour im Unterengadin (Sesvennahütte) |
| Gebirgsgruppe     | Sesvennagruppe                                |
| Bewertung         | 1.600 Hm, 60 Km, 6 Std.                       |
| Leiter            | Conrad Fischer, Marion Traub                  |
| Ausrüstung        | MTB   |
| Teilnehmerbeitrag | 40 € (K + R)                                  |

### Kreuz und Quer durchs Werdenfelser Land

Es muss nicht immer der Gardasee sein. Schwerste Auffahrten und super Single-trails gibt es auch bei uns um die Ecke. Das Ganze kombiniert mit einer super Bademöglichkeit im Bergsee, gemütlichen Hütten und schon ist der „Bikertraum“ der etwas härteren Sorte perfekt. Große konditionelle Anforderungen, schwere fahrtechnische Anforderungen.

#### Veranstaltungsnummer BMOTD 2160

|                   |                                       |
|-------------------|---------------------------------------|
| Termin            | 04.08.2002<br>(ab So 07:00 Uhr)       |
| Ziel/Stützpunkt   | Wetterstein-Kreuzfahrt                |
| Gebirgsgruppe     | Wettersteingebirge                    |
| Bewertung         | 1.700 Hm, 60 Km, 6 Std.               |
| Leiter            | Andreas Gschwendner, Traian Grigorian |
| Ausrüstung        | MTB                                   |
| Teilnehmerbeitrag | 15 € (K)                              |

### Ein Highlight im Bayerischen Wald: Rund um den Gilfert

Umrundung des Gilfert mit einmaligen Stimmungsbildern. Mittlere konditionelle und leichte fahrtechnische Anforderungen. Teilnahme am 10.08 am Trial-Kurs im Bike Park Deggendorf (BKTTD 2220) möglich.

#### Veranstaltungsnummer BMOTD 2231

|                   |                                 |
|-------------------|---------------------------------|
| Termin            | 11.08.2002<br>(ab So 07:00 Uhr) |
| Ziel/Stützpunkt   | Biken im Bayerischen Wald       |
| Gebirgsgruppe     | Bayerischer Wald                |
| Bewertung         | 1.400 Hm, 55 Km, 5 Std.         |
| Leiter            | Oliver Bauer, N. N.             |
| Ausrüstung        | MTB                             |
| Teilnehmerbeitrag | 15 € (K)                        |

### Garmisch – Mittenwald

Lange Rundtour zwischen Garmisch Mittenwald auf äußerst abwechslungsreicher Berg- und Talroute. Sehr gute Kondition erforderlich, mittlere fahrtechnische Anforderungen.

#### Veranstaltungsnummer BMOTD 2232

|                   |                                 |
|-------------------|---------------------------------|
| Termin            | 31.08.2002<br>(ab Sa 06:45 Uhr) |
| Ziel/Stützpunkt   | Biketour im Werdenfels          |
| Gebirgsgruppe     | Wettersteingebirge              |
| Bewertung         | 1.600 Hm, 53 Km, 6,5 Std.       |
| Leiter            | Dirk Maurischat                 |
| Ausrüstung        | MTB                             |
| Teilnehmerbeitrag | 20 € (K)                        |

### Von Vorderriß zur Fischbachalm

Insgesamt mittelschwere Tour mit vielen aber auch einigen schweren Single-Trail-Abschnitten. Außerdem drei Hangabwärtsquerungen. Mittlere konditionelle und fahrtechnische Anforderungen.

#### Veranstaltungsnummer BMOTD 2233

|                   |                                 |
|-------------------|---------------------------------|
| Termin            | 14.09.2002<br>(ab Sa 08:00 Uhr) |
| Ziel/Stützpunkt   | Biken im Karwendel              |
| Gebirgsgruppe     | Karwendel                       |
| Bewertung         | 800 Hm, 34 Km, 4 Std.           |
| Leiter            | Dirk Maurischat                 |
| Ausrüstung        | MTB                             |
| Teilnehmerbeitrag | 20 € (K)                        |

### Um den Hochgern

Abwechslungsreiche Route durch die Chiemgauer Berge mit kurzen, steilen Anstiegen, leichten Trails und tollen Abfahrten. Mittlere konditionelle Anforderungen, leichte bis mittlere fahrtechnische Anforderungen.

#### Veranstaltungsnummer BMOTD 2234

|                   |                                 |
|-------------------|---------------------------------|
| Termin            | 21.09.2002<br>(ab Sa 09:00 Uhr) |
| Ziel/Stützpunkt   | Chiemgauer Bike                 |
| Gebirgsgruppe     | Chiemgauer Alpen                |
| Bewertung         | 1.200 Hm, 30 Km, 3-4 Std.       |
| Leiter            | Sebastian Schäfer               |
| Ausrüstung        | MTB                             |
| Teilnehmerbeitrag | 20 € (K)                        |





### Alpenhütte

Beschreibung s. BMOTA 1950

### Veranstaltungsnummer BMOTA 2650

|                   |  |
|-------------------|--|
| Termin            | 22.09.2002<br>(ab So 07:30 Uhr)          |
| Ziel/Stützpunkt   | Biketour im<br>Karwendel                 |
| Gebirgsgruppe     | Karwendel                                |
| Bewertung         | 1.000 Hm, 25 Km, 4 Std.                  |
| Leiter            | Andreas Gschwendner,<br>Traian Grigorian |
| Ausrüstung        | MTB                                      |
| Teilnehmerbeitrag | 15 € (K)                                 |

### Regatour: Vom Achensee

### über Lamsen- oder Plumsjoch

Man startet in Pertisau und gelangen über Wald- und Trialwege nach Jenbach. Der anschließende Anstieg zur Lamsen- oder Plumsjoch stellt konditionell und auch fahrtechnisch höchste Ansprüche: 1.400 Hm auf 16 Km. Bei Bedarf trennen wir uns an der Hütte: Eine Gruppe kann die technisch extrem schwierige Abfahrt über Gramai (1.850 Hm, 58 Km, 7 Std.) nehmen, die zweite Gruppe fährt in das Tal ab und konditionell anspruchslos über das Plumsjoch zum Achensee. Konditionelle Anforderung sehr schwierig, fahrtechnische Anforderung schwierig bis sehr schwierig.

### Veranstaltungsnummer BMOTA 2720

|                   |   |
|-------------------|---|
| Termin            | 29.09.2002<br>(ab So 06:30 Uhr)                     |
| Ziel/Stützpunkt   | Karwendel-Rundfahrt                                 |
| Gebirgsgruppe     | Karwendel   |
| Bewertung         | 2.400 Hm, 58 Km, 7 Std.                             |
| Leiter            | Niklas Spitzcok von<br>Brisinski,<br>Conrad Fischer |
| Ausrüstung        | MTB   |
| Teilnehmerbeitrag | 25 € (K)  |

### Auf den Brunnstein in den bayerischen Voralpen

für die, die unter der Woche Zeit haben.

### Veranstaltungsnummer BMOTD 2740

|                   |                                 |
|-------------------|---------------------------------|
| Termin            | 01.10.2002<br>(ab Di 07:30 Uhr) |
| Ziel/Stützpunkt   | Brunnstein 1.680 m              |
| Gebirgsgruppe     | Bayerische Voralpen             |
| Bewertung         | 1.200 Hm, 30 Km, 5 Std.         |
| Leiter            | Herbert Konnerth                |
| Ausrüstung        | MTB                             |
| Teilnehmerbeitrag | 15 € (K)                        |

### Rundtour um den Juifen

Einsame, landschaftlich sehr abwechslungsreiche Tour auf guten und einfachen, aber (noch) eher unbefahrenen Wegen. Tolle Ausblicke auf die Seen und ins Karwendel. Mittlere konditionelle sowie leichte bis mittlere fahrtechnische Anforderungen.

### Veranstaltungsnummer BMOTD 2850

|                   |                                 |
|-------------------|---------------------------------|
| Termin            | 12.10.2002<br>(ab Sa 09:00 Uhr) |
| Ziel/Stützpunkt   | Biketour im<br>Karwendel        |
| Gebirgsgruppe     | Karwendel                       |
| Bewertung         | 1.100 Hm, 40 Km,<br>3–4 Std.    |
| Leiter            | Sebastian Schäfer               |
| Ausrüstung        | MTB                             |
| Teilnehmerbeitrag | 20 € (K)                        |

### Lockere Saisonabschlusstour mit Ziel je nach Wetterlage

Durch die bayerischen Voralpen, es sind durch zwei Guides verschiedene Schwierigkeitsniveaus möglich, die fahrtechnischen sowie konditionellen Anforderungen sind jeweils mittel.

### Veranstaltungsnummer BMOTD 2860

|                   |                                       |
|-------------------|---------------------------------------|
| Termin            | 13.10.2002<br>(ab So 08:30 Uhr)       |
| Ziel/Stützpunkt   | nach Wetterlage                       |
| Gebirgsgruppe     | Bayerische Voralpen                   |
| Bewertung         | 1.000–1.500 Hm,<br>30–40 Km, 3–4 Std. |
| Leiter            | Saskia Tajib,<br>Oliver Bauer         |
| Ausrüstung        | MTB                                   |
| Teilnehmerbeitrag | 15 € (K)                              |

### Auf König Ludwigs Spuren

Biketour unter der Woche im Wetterstein auf den Schachen.

### Veranstaltungsnummer BMOTD 2880

|                   |                                 |
|-------------------|---------------------------------|
| Termin            | 15.10.2002<br>(ab Di 07:30 Uhr) |
| Ziel/Stützpunkt   | Schachen 1.800 m                |
| Gebirgsgruppe     | Wettersteingebirge              |
| Bewertung         | 1.200 Hm, 25 Km, 5 Std.         |
| Leiter            | Herbert Konnerth                |
| Ausrüstung        | MTB                             |
| Teilnehmerbeitrag | 15 € (K)                        |

### Unterwegs in den Tegernseer Bergen

Die 3-Gipfel-Tour führt uns von Hausham rauf zur Gundelalm, von Neureuth über den Prinzenweg. Die konditionellen Anforderungen sind mittel, fahrtechnische Anforderungen leicht.

### Veranstaltungsnummer BMOTD 3140

|                   |  |
|-------------------|--|
| Termin            | 10.11.2002<br>(ab So 07:30 Uhr)        |
| Ziel/Stützpunkt   | 3-Gipfel-Tour                          |
| Gebirgsgruppe     | Tegernseeberge                         |
| Bewertung         | 1.100 Hm, 32 Km,<br>3,5 Std.           |
| Leiter            | Oliver Bauer,<br>Barbara Rauchenberger |
| Ausrüstung        | MTB                                    |
| Teilnehmerbeitrag | 20 € (K)                               |



### Mountainbiketouren

#### Für Teens ab 14 Jahren

#### Biketour auf Isartrails

Mit jeweils leichten konditionellen und fahrtechnischen Anforderungen.

### Veranstaltungsnummer BMJTD 1730

|                   |                                 |
|-------------------|---------------------------------|
| Termin            | 22.06.2002<br>(ab Sa 10:30 Uhr) |
| Ziel/Stützpunkt   | Isartrails                      |
| Gebirgsgruppe     | München                         |
| Bewertung         | 30 Km, 3 Std.                   |
| Leiter            | Reinhard Mümmeler,<br>Ralf Kohl |
| Ausrüstung        | MTB                             |
| Teilnehmerbeitrag | 10 € (K)                        |

### Biketour von Gauting durch die Maisinger Schlucht nach Herrsching

Mit jeweils leichten konditionellen und fahrtechnischen Anforderungen.

### Veranstaltungsnummer BMJTD 1940

|                   |                                 |
|-------------------|---------------------------------|
| Termin            | 13.07.2002<br>(ab Sa 09:00 Uhr) |
| Ziel/Stützpunkt   | Maisinger Schlucht              |
| Gebirgsgruppe     | München                         |
| Bewertung         | 35 Km, 4 Std.                   |
| Leiter            | Rainer Mümmeler,<br>Ralf Kohl   |
| Ausrüstung        | MTB                             |
| Teilnehmerbeitrag | 10 € (K)                        |



### Mountainbiketouren

### MEHRTAGESVERANSTALTUNGEN MIT DEM MOUNTAINBIKE

Bei vielen Biketouren im Sommerprogramm wird das neue Durchführungs-konzept der Mountainbikegruppe M97 umgesetzt: Es besagt, dass das entsprechende Angebot von mindestens zwei ausgebildeten MTB-Guides betreut wird. Für Sie als Teilnehmer hat das den Vorteil, dass die Guides besser auf Ihr unterschiedliches Leistungsvermögen eingehen und Touren in verschiedenen Schwierigkeitsgraden durchführen können.

### Einradeln im Süden der Brenta

In den Südausläufern der Brenta (nicht immer Gardasee) wollen wir uns auf leichten und mittelschweren Touren für die Saison einradeln. Es geht hier nicht ums „Bolzen“, sondern um den Spaß am Fahren und Erleben der Natur. Mittlere Anforderung hinsichtlich Kondition und Fahrtechnik.

### Veranstaltungsnummer BMOMI 1570

|                   |   |
|-------------------|---|
| Termin            | 06.–09.06.2002<br>(ab Do 06:00 Uhr)                     |
| Ziel/Stützpunkt   | Biketouren am Fuß<br>der Brenta (Albergo<br>Panoramica) |
| Gebirgsgruppe     | Brenta-Gruppe   |
| Bewertung         | 1.200 Hm, 37 Km,<br>4,5 Std.                            |
| Leiter            | Michael Heyse   |
| Ausrüstung        | MTB   |
| Teilnehmerbeitrag | 105 € (K + R)   |
| Vorbesprechung    | 28.05., 18:00 Uhr,<br>Kletterzentrum<br>München         |

Ständig aktualisiertes  
Veranstaltungsprogramm:  
[www.alpenverein-muenchen-oberland.de](http://www.alpenverein-muenchen-oberland.de)





### Hüttentour mit allen Dolomiten-Highlights im Naturpark Sennes-Fanes

*Traumhaftes Panorama, legendäre Singletrails, steile Auffahrten auf einsame Almen. Übernachtet wird in gemütlichen Berghütten. Dolomiten – das Bike-Dorado schlechthin! Konditionelle Anforderung mittel, fahrtechnische Anforderung mittel bis schwer.*

#### Veranstaltungsnummer BMOMI 1780

|                   |   |
|-------------------|---|
| Termin            | 27.–30.06.2002<br>(ab Do 05:30 Uhr)             |
| Ziel/Stützpunkt   | Dolomiten-Hüttentour<br>(Hüttenübernachtung)    |
| Gebirgsgruppe     | Dolomiten                                       |
| Bewertung         | 1.700 Hm, 50 Km, 6 Std.                         |
| Leiter            | Conrad Fischer, Niklas Spitzcok von Brinsinski  |
| Ausrüstung        | MTB   |
| Teilnehmerbeitrag | 131 € (K + R)                                   |
| Vorbesprechung    | 05.06., 18:00 Uhr,<br>Kletterzentrum<br>München |

### Comer See aus der Vogelperspektive

*Zu den schönsten Aussichtspunkten hoch über dem Comer See führt uns unsere viertägige Etappen-Biketour auf der Alta Via dei Martiri. Täglich wechselnde Unterkünfte in Berghütten. Auf den uralten Alpwegen sind eine gute Fahrtechnik und sicheres Beherrschen des MTB notwendig. Konditionelle Anforderungen mittel, fahrtechnische Anforderungen mittel bis schwer.*

#### Veranstaltungsnummer BMOMI 1800

|                   |   |
|-------------------|---|
| Termin            | 29.06.–03.07.2002<br>(ab Sa 06:00 Uhr)      |
| Ziel/Stützpunkt   | Touren am Comer See<br>(Hüttenübernachtung) |
| Gebirgsgruppe     | Larianische Berge                           |
| Bewertung         | 1.600 Hm, 45 Km, 5 Std.                     |
| Leiter            | Traian Grigorian                            |
| Ausrüstung        | MTB   |
| Teilnehmerbeitrag | 131 € (K + R)                               |
| Vorbesprechung    | 10.06., 18:00 Uhr,<br>Service-Stelle        |

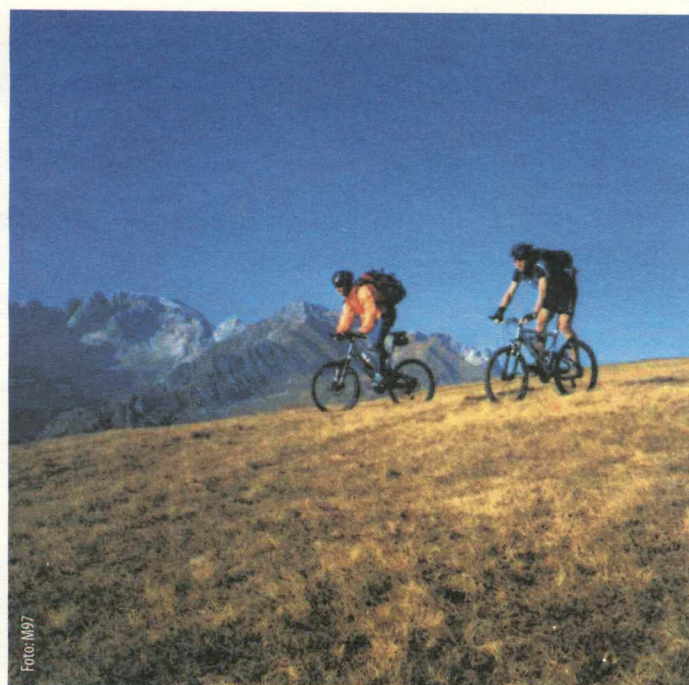

### Touren im Umfeld von Cortina d'Ampezzo

*Als Alternative zu einer Transalp radeln wir von Cortina als Stützpunkt zu den Highlights der Dolomiten (= Civetta, Antelao, Pelmo u.a.). Insgesamt mittlere Anforderungen bezüglich Kondition und Fahrtechnik.*

#### Veranstaltungsnummer BMOMI 1930

|                   |                                      |
|-------------------|--------------------------------------|
| Termin            | 12.–16.07.2002<br>(ab Fr 06:00 Uhr)  |
| Ziel/Stützpunkt   | Dolomitentouren<br>(Campingplatz)    |
| Gebirgsgruppe     | Dolomiten                            |
| Bewertung         | 1.615 Hm, 30 Km, 4 Std.              |
| Leiter            | Michael Heyse                        |
| Ausrüstung        | MTB + Campingausrüstung              |
| Teilnehmerbeitrag | 131 € (K + R)                        |
| Vorbesprechung    | 02.07., 18:00 Uhr,<br>Service-Stelle |

### Von den Bayerischen Voralpen über die Dolomiten zum Gardasee

*Keine direkte Fahrlinie, aber die landschaftlichen Highlights sind die Extra-Kilometer wert. Kraft und Ausdauer für die täglich um die 2.000 Hm sowie vorhanden sein. Insgesamt sind 12.000 Hm sowie 400 Km in 8 Etappen zu bewältigen. Konditionell große Anforderung, fahrtechnisch mittlere bis schwere Anforderung.*

#### Veranstaltungsnummer BMOMA 2010

|                   |  |
|-------------------|--|
| Termin            | 20.–28.07.2002<br>(ab Sa 07:00 Uhr)                                  |
| Ziel/Stützpunkt   | Transalp Lenggries –<br>Dolomiten – Gardasee<br>(Hüttenübernachtung) |
| Gebirgsgruppe     | Alpen  |
| Bewertung         | 2.000 Hm, 70 Km, 7 Std.  |
| Leiter            | Traian Grigorian,<br>Andreas Gschwendner                             |
| Ausrüstung        | MTB  |
| Teilnehmerbeitrag | 257 € (K + R)  |
| Vorbesprechung    | telefonisch  |

### Die wohl schönste Transalp schwer, aber bezwingbar

*Eine einzige Kette an Highlights, w Schrofepaß, Silbertal, Fimberpaß, Schluchtengalerie im Val d'Uina, S joch und über die Ortlerberge zum Gavia-Paß mit Ziel Gardasee. Rück port optional mit Shuttle-Service. Sonntag, 18.08. kostet ca. 80 € zusätzlich. Insgesamt 14.500 Höhenmeter und 450 Km in 8 Etappen. Konditionelle Anforderungen, mittlere fahrtechnische Anforderungen. Anmeldeschluss am 22.05.2002 intensiver Vorbereitungen!*

#### Veranstaltungsnummer BMOMA 2010

|                   |  |
|-------------------|--|
| Termin            | 10.–18.08.2002<br>(ab Sa 06:00 Uhr)        |
| Ziel/Stützpunkt   | Transalp Oberstaun<br>Riva del Garda in I  |
| Gebirgsgruppe     | Alpen                                      |
| Bewertung         | 2.200 Hm, 75 Km                            |
| Leiter            | Conrad Fischer,<br>Spitzcok von Brinsinski |
| Ausrüstung        | MTB  |
| Teilnehmerbeitrag | 257 € (K + R)                              |
| Vorbesprechung    | 23.05., 18:00 Uhr,<br>Service-Stelle       |

### Biketage in Mals

*Standort für unsere Biketage ist das schöne Mals am Reschenpaß im Val di Fiemme. Von dort aus wollen wir schwache und anspruchsvolle Touren fahren, den Vergleich mit Etappen einer Alpenüberquerung, was Landschaft und Genuss (= Herausforderung) betrie nicht zu scheuen brauchen. Es ist geplant, täglich zwei Gruppen (wobei mit mindestens zwei Guides) in unterschiedlichem Leistungsniveau zu bilden, so dass jeder von seiner Tagesform abhängig machen kann, zu Lust hat. Mit Touren zum Stilfserjoch, Skarljöchl/Val d'Uina stehen zwei absolute Highlights auf dem Programm. Abends lockt dann die Südtiroler Küche mit kulinarischen Spezialitäten. Schwere und etwas leichtere Tagestouren im lichen Wechsel sorgen dafür, dass die Erholung nicht zu kurz kommt. In den nahen Bikeparks Haideralm und Nauders können sogar Seilbahnen zum Hinaufkommen auf den Berg erleichtern. Täglich zwischen 1.000 und 2.000 Hm, 30–80 Km. Konditionelle Anforderungen mittel bis groß, fahrtechnische Anforderungen mittel bis schwer. Übernachtung im Hotel ca. 36 € mit Frühstück. Anmeldeschluss bis 14.06.2002.*

Ständig aktualisiertes  
Veranstaltungsprogramm:  
[www.alpenverein-muenchen-oberland.de](http://www.alpenverein-muenchen-oberland.de)





### Veranstaltungsnummer BMOMI 2260

|                   |   |
|-------------------|---|
| Termin            | 14.–18.08.2002<br>(ab Mi 07:30 Uhr)                           |
| Ziel/Stützpunkt   | Biken am Alpenhauptkamm (Ü + F 36 €)                          |
| Gebirgsgruppe     | Vinschgauer Berge   |
| Bewertung         | 2.700 Hm, 80 Km, 7 Std.                                       |
| Leiter            | Andreas Gschwendner,<br>Sebastian Schäfer,<br>Dirk Maurischat |
| Ausrüstung        | MTB   |
| Teilnehmerbeitrag | 163 € (K + R)   |
| Vorbesprechung    | 17.07., 18:00 Uhr,<br>Kletterzentrum<br>München               |

### große Nord-Süd-Durchquerung der grünen Auvergne (mit Begleitfahrzeug)

Entlang Vulkankuppen, tiefblaue Kraterseen, endlose Weideebenen und schroffe Felssteile bietet die Auvergne land- und forstwirtschaftliche Abwechslung und Herausforderung zugleich. Typisch französische Küche, schmackhaftes Essen und urige Unterkünfte runden die lange Reise ab. Insgesamt große konditionelle Anforderungen, mittlere fahrtechnische Anforderungen. An Unterkunfts- u. Verpflegungskosten (Halbpension) sind ca. 250–300 €, an Reisekosten ca. 200 € anzukalkulieren.  
Anmeldeschluss ist der 07.06.2002!

### Veranstaltungsnummer BMOMF 2350

|                   |  |
|-------------------|--|
| Termin            | 03.08.–01.09.2002<br>(ab Fr 20:00 Uhr) |
| Ziel/Stützpunkt   | Vulkane und Seen der Auvergne          |
| Gebirgsgruppe     | Massif Central                         |
| Bewertung         | 1.800 Hm, 70 Km, 7 Std.                |
| Leiter            | Traian Grigorian                       |
| Ausrüstung        | MTB                                    |
| Teilnehmerbeitrag | 198 € (K + R)                          |
| Vorbesprechung    | 08.07., 18:00 Uhr,<br>Service-Stelle   |

### Parenzana-Bike-Marathon und anschließendes Trüffel- Biking in Istrien

Wir nehmen gemeinsam am dreitägigen Marathon des istrischen Fremdenverkehrsverbandes teil (Info: [www.istra.com](http://www.istra.com)). Im Anschluss machen wir die Trüffelmälder des hügeligen Hinterlandes unsicher. Die unbekannte Halbinsel Istrien bietet manch einsame Trails. Komfortverzicht und Abenteuerlust werden mit eindrucksvollen Erlebnissen im ungezähnten Gebirge belohnt. Insgesamt mittlere konditionelle und fahrtechnische Anforderungen.

### Veranstaltungsnummer BMOMS 2700

|                   |  |
|-------------------|--|
| Termin            | 27.09.–03.10.2002<br>(ab Fr 06:00 Uhr) |
| Ziel/Stützpunkt   | Biketouren in Istrien                  |
| Bewertung         | 1.800 Hm, 60 Km, 5 Std.                |
| Leiter            | Traian Grigorian                       |
| Ausrüstung        | MTB                                    |
| Teilnehmerbeitrag | 178 €<br>(K + R + QV 100 €)            |
| Vorbesprechung    | 09.09., 18:00 Uhr,<br>Service-Stelle   |

### Herbstliche Gardasee-Highlights

Vor Ort werden zwei Gruppen gebildet und mit je einem Leiter mittlere bzw. schwere Touren durchgeführt. Gruppe 1 bis 1.500 Hm, 30 Km, 4 Std., mittlere Anforderungen an Kondition und Fahrtechnik, Gruppe 2 bis 2.000 Hm, 40 Km, 6 Std., große bzw. schwere Anforderungen an Kondition und Fahrtechnik.

### Veranstaltungsnummer BMOMI 2760

|                   |  |
|-------------------|--|
| Termin            | 03.–06.10.2002<br>(ab Do 06:00 Uhr)                      |
| Ziel/Stützpunkt   | Biketouren am Gardasee (Campingplatz oder Ferienwohnung) |
| Gebirgsgruppe     | Gardaseeberge  |
| Bewertung         | 2.000 Hm, 40 Km, 6 Std.                                  |
| Leiter            | Wolfgang Ammerer,<br>Oliver Bauer                        |
| Ausrüstung        | MTB  |
| Teilnehmerbeitrag | 105 € (K + R)  |
| Vorbesprechung    | telefonisch  |

### Herbsttouren in Friaul

Abwechslungsreiche Rundkurse fernab touristischer Pfade in einer beschaulichen Bergwelt. Am Abend wird dann mit viel Gemütlichkeit die deftige Küche des Friauls genossen. Zentrale Unterbringung zwischen Villa Santina und Sauris in Colza di Enemonzo. Leichte konditionelle sowie mittlere fahrtechnische Anforderungen.

### Veranstaltungsnummer BMOMI 2840

|                   |   |
|-------------------|---|
| Termin            | 10.–14.10.2002<br>(ab Do 12:00 Uhr)                           |
| Ziel/Stützpunkt   | Biketouren im Friaul<br>(Pension Alla Pagoda)<br>(Ü ca. 15 €) |
| Gebirgsgruppe     | Karnische Alpen   |
| Bewertung         | 800 Hm, 60 Km, 6 Std.   |
| Leiter            | Marius Dammig   |
| Ausrüstung        | MTB   |
| Teilnehmerbeitrag | 122 € (K + R)   |
| Vorbesprechung    | 05.09., 18:00 Uhr,<br>Service-Stelle                          |

### Herbstliches Genussbiken vom ländlichen Standort in der Maremma

Sportive Biketouren, Genuss und Kultur ergänzen sich im Stammland der Etrusker. Wir bewohnen ein Landhaus (mit Komfort) und halten auf Trails Ausschau nach Wildschweinen. Quartierkosten ca. 210 € pro Person (7 Tage) ohne Verpflegung. Konditionell alle Stufen, fahrtechnisch unterschiedliche Leistungsstufen. Anmeldeschluss am 19.08.2002 wegen Quartierreservierung.

### Veranstaltungsnummer BMOMI 2920

|                   |  |
|-------------------|--|
| Termin            | 19.–27.10.2002<br>(ab Sa 07:00 Uhr)      |
| Ziel/Stützpunkt   | Biken in der Toskana<br>(Landhaus)       |
| Gebirgsgruppe     | Toskana                                  |
| Bewertung         | 2.000 Hm, 70 Km, 7 Std.                  |
| Leiter            | Traian Grigorian,<br>Andreas Gschwendner |
| Ausrüstung        | MTB                                      |
| Teilnehmerbeitrag | 231 € (K + R)                            |
| Vorbesprechung    | 07.10., 18:00 Uhr,<br>Service-Stelle     |

MÜNCHNER AUSRÜSTUNGSVERLEIH

.... ideal zum  
ausprobieren!

Wir führen die richtige  
Ausrüstung für Sie.  
Markenartikel zu  
fairen Preisen:

- ✓ VS-Gerät
- ✓ Steigfelle
- ✓ Firngleiter
- ✓ Eispickel
- ✓ Kletterhelm
- ✓ Klettersteigset
- ✓ Kompass
- ✓ Lawinenschaufel
- ✓ Tourenski
- ✓ Schneeschuhe
- ✓ Eisbeil
- ✓ Klettergurt
- ✓ Höhenmesser
- ✓ Lawinensonde
- ✓ Toureneinsätze
- ✓ Steigeisen
- ✓ Biwaksack
- ✓ Kindergurt
- ✓ Zelte (2/3/4-Mann)
- ✓ DAV-Schlüssel



**Ort:**  
Jugend des Deutschen Alpenvereins,  
Kriechbaumhof, Preysingstr. 71,  
81667 München,  
Tel. 089/447 180 03  
Fax 089/449 00 199  
**Öffnungszeiten:**  
Di, Do und Fr  
von 17.30 bis 19.30 Uhr





## Tages- und Wochenendtouren

Für die Tages- und Wochenendtouren können Sie sich auch telefonisch – bis Donnerstagabend vor dem jeweiligen Wochenende – anmelden, wenn Sie das Formblatt „Einzugsermächtigung für Tages- und Wochenendtouren“ ausgefüllt haben!

Bitte beachten Sie, dass Ihr Können, Ihre Kondition und Ausrüstung den Anforderungen der Tour (siehe „Bewertung“) entsprechen. Angegeben sind die Gesamtgezeit (ohne Pausen), die Gesamthöhenmeter im Aufstieg sowie die jeweilige Schwierigkeit der Tour (vgl. Schwierigkeitsbewertungsschlüssel auf S. 62).

Für die Teilnahme an Klettersteigtouren muss Ihnen der Gebrauch der Klettersteigausrüstung bekannt sein. Hochtouren setzen Kenntnisse über die Handhabung von Pickel, Steigeisen und das Gehen in einer Seilschaft voraus.

**Bitte vergessen Sie nicht, am letzten Werktag vor der Tour in der Service-Stelle ab 11:00 Uhr unter der Tel.-Nr. 551700-75 anzurufen, ob die Tour stattfindet. Beachten Sie bitte dabei unsere Öffnungszeiten.**

**Bus & Bahn** Anfahrt mit öffentlichen Verkehrsmitteln

## Mai

### Maifeiertag

#### Bergwanderung mittelschwer

**Bus & Bahn**

#### Veranstaltungsnummer TTOTD 1211

|                   |                                 |
|-------------------|---------------------------------|
| Termin            | 01.05.2002<br>(ab Mi 07:00 Uhr) |
| Ziel/Stützpunkt   | Brecherspitz 1.683 m            |
| Gebirgsgruppe     | Schlierseeberge                 |
| Bewertung         | W2, 850 Hm, 6 Std.              |
| Leiter            | Ludwig Watteler                 |
| Ausrüstung        | W                               |
| Teilnehmerbeitrag | 15 € (K)                        |

### Wochenende 04.–05.05.02

SST  
am 02./03.05.  
geschlossen

#### Bergwanderung leicht

#### Veranstaltungsnummer TTOTD 1240

|                   |  |
|-------------------|--|
| Termin            | 04.05.2002<br>(ab Sa 08:00 Uhr)          |
| Ziel/Stützpunkt   | Schönberg 1.620 m,<br>Hochplatte 1.592 m |
| Gebirgsgruppe     | Tegernseeberge                           |
| Bewertung         | W1, 900 Hm, 6,5 Std.                     |
| Leiter            | Christian Schwierz                       |
| Ausrüstung        | W  |
| Teilnehmerbeitrag | 15 € (K)                                 |

#### Skitour mittelschwer

#### Veranstaltungsnummer TTOTA 1240

|                   |                                 |
|-------------------|---------------------------------|
| Termin            | 04.05.2002<br>(ab Sa 06:00 Uhr) |
| Ziel/Stützpunkt   | Hochglückkar 2.367 m            |
| Gebirgsgruppe     | Karwendel                       |
| Bewertung         | ST2, 1.150 Hm,<br>4–5 Std.      |
| Leiter            | Harald Söllner                  |
| Ausrüstung        | ST1                             |
| Teilnehmerbeitrag | 15 € (K)                        |

#### Bergwanderungen leicht

#### Veranstaltungsnummer TTOTD 1250

|                   |                                 |
|-------------------|---------------------------------|
| Termin            | 05.05.2002<br>(ab So 07:30 Uhr) |
| Ziel/Stützpunkt   | Hochries 1.569 m                |
| Gebirgsgruppe     | Chiemgauer Alpen                |
| Bewertung         | W1, 900 Hm, 6 Std.              |
| Leiterin          | Bärbel Brommont                 |
| Ausrüstung        | W                               |
| Teilnehmerbeitrag | 15 € (K)                        |

#### Veranstaltungsnummer TTOTD 1251

|                   |                                 |
|-------------------|---------------------------------|
| Termin            | 05.05.2002<br>(ab So 08:00 Uhr) |
| Ziel/Stützpunkt   | Schönfeldjoch 1.776 m           |
| Gebirgsgruppe     | Mangfallgebirge                 |
| Bewertung         | W1, 900 Hm, 6 Std.              |
| Leiter            | Hans Reichenauer                |
| Ausrüstung        | W                               |
| Teilnehmerbeitrag | 15 € (K)                        |

### Muttertag 12.05.02

SST  
am 10.05.  
geschlossen

#### Bergwanderungen leicht

#### Veranstaltungsnummer TTOTD 1320

|                   |                                 |
|-------------------|---------------------------------|
| Termin            | 12.05.2002<br>(ab So 08:15 Uhr) |
| Ziel/Stützpunkt   | Hochries 1.569 m                |
| Gebirgsgruppe     | Chiemgauer Alpen                |
| Bewertung         | W1, 900 Hm, 6 Std.              |
| Leiterin          | Iris Urbatsch                   |
| Ausrüstung        | W                               |
| Teilnehmerbeitrag | 15 € (K)                        |

**Bus & Bahn**

#### Veranstaltungsnummer TTOTD 1321

|                   |                                 |
|-------------------|---------------------------------|
| Termin            | 12.05.2002<br>(ab So 07:20 Uhr) |
| Ziel/Stützpunkt   | Fockenstein 1.564 m             |
| Gebirgsgruppe     | Tegernseeberge                  |
| Bewertung         | W1, 800 Hm, 7 Std.              |
| Leiterin          | Bärbel Brommont                 |
| Ausrüstung        | W                               |
| Teilnehmerbeitrag | 15 € (K)                        |

### Pfingstmontag 20.05.02

#### Klettersteigtour leicht

#### Veranstaltungsnummer TTOTD 1401

|                   |                                 |
|-------------------|---------------------------------|
| Termin            | 20.05.2002<br>(ab Mo 06:30 Uhr) |
| Ziel/Stützpunkt   | Branderschrofen<br>1.880 m      |
| Gebirgsgruppe     | Ammergauer Alpen                |
| Bewertung         | KST1, 1.080 Hm, 6 Std.          |
| Leiter            | Herbert Strobl                  |
| Ausrüstung        | KST                             |
| Teilnehmerbeitrag | 15 € (K)                        |

### Wochenende 25.–26.05.02

#### Bergwanderungen mittelschwer

#### Veranstaltungsnummer TTOTD 1402

|                   |                                 |
|-------------------|---------------------------------|
| Termin            | 25.05.2002<br>(ab Sa 07:00 Uhr) |
| Ziel/Stützpunkt   | Halserspitz 1.620 m             |
| Gebirgsgruppe     | Blaubeerge                      |
| Bewertung         | W2, 1.050 Hm, 6 Std.            |
| Leiterin          | Claudia Neef                    |
| Ausrüstung        | W                               |
| Teilnehmerbeitrag | 15 € (K)                        |

#### Veranstaltungsnummer TTOWD 1402

|                   |  |
|-------------------|--|
| Termin            | 25.–26.05.2002<br>(ab Sa 08:15 Uhr)        |
| Ziel/Stützpunkt   | Hochstaufen 1.776 m<br>(Reichenhaller Kl.) |
| Gebirgsgruppe     | Chiemgauer Alpen                           |
| Bewertung         | W2, 1.200 Hm, 6 Std.                       |
| Leiter            | Herbert Strobl                             |
| Ausrüstung        | W  |
| Teilnehmerbeitrag | 30 € (K + R)                               |

**Bus & Bahn**

#### Veranstaltungsnummer TTOTD 1403

|                   |   |
|-------------------|---|
| Termin            | 26.05.2002<br>(ab So 07:00 Uhr)           |
| Ziel/Stützpunkt   | Herzogstand 1.776 m<br>Heimgarten 1.776 m |
| Gebirgsgruppe     | Bayerische Voralpen                       |
| Bewertung         | W2, 1.120 Hm, 7 Std.                      |
| Leiterin          | Elisabeth Weininger                       |
| Ausrüstung        | W   |
| Teilnehmerbeitrag | 15 € (K)                                  |

#### Veranstaltungsnummer TTOTD 1404

|                   |                                 |
|-------------------|---------------------------------|
| Termin            | 26.05.2002<br>(ab So 06:00 Uhr) |
| Ziel/Stützpunkt   | Friederspitz 2.040 m            |
| Gebirgsgruppe     | Ammergauer Alpen                |
| Bewertung         | W2, 1.000 Hm, 5–6 Std.          |
| Leiter            | Florian Voglmaier               |
| Ausrüstung        | W                               |
| Teilnehmerbeitrag | 15 € (K)                        |





### Juni

### Wochenende 08.-09.06.02

### Bergtouren leicht

Bus & Bahn

Veranstaltungsnummer TTOTA 1591

Termin 08.06.2002  
(ab Sa 06:15 Uhr)

Ziel/Stützpunkt Montscheinspitze  
2.106 m

Gebirgsgruppe Karwendel

Bewertung W3, 1.000 Hm, 8 Std.

Leiterin Sibylle Seifert

Ausrüstung W

Teilnehmerbeitrag 20 € (K)

Bus & Bahn

Veranstaltungsnummer TWOWD 1590

Termin 08.-09.06.2002  
(ab Sa 08:20 Uhr)

Ziel/Stützpunkt Hochstaufen 1.771 m  
(Reichenhaller Haus)

Gebirgsgruppe Chiemgauer Alpen

Bewertung W3, 1.200 Hm, 6 Std.

Leiterin Iris Urbatsch

Ausrüstung W

Teilnehmerbeitrag 40 € (K + R)

### Bergwanderung mittelschwer

Bus & Bahn

Veranstaltungsnummer TWOWA 1592

Termin 08.-09.06.2002  
(ab Sa 06:00 Uhr)

Ziel/Stützpunkt Hoher Ifen 2.220 m,  
Steinmandl 1.981 m  
(Schwarzwasserhütte)

Gebirgsgruppe Allgäuer Alpen

Bewertung W2, 800 Hm, 4-5 Std.

Leiter Florian Voglmaier

Ausrüstung W

Teilnehmerbeitrag 30 € (K + R)

### Bergwanderung leicht

Bus & Bahn

Veranstaltungsnummer TTOTA 1601

Termin 09.06.2002  
(ab Sa 06:15 Uhr)

Ziel/Stützpunkt Kompar 2.011 m

Gebirgsgruppe Karwendel

Bewertung W1, 1.050 Hm, 6 Std.

Leiterin Sibylle Seifert

Ausrüstung W

Teilnehmerbeitrag 15 € (K)

### Bergwanderung mittelschwer

Bus & Bahn

Veranstaltungsnummer TTOTD 1602

Termin 09.06.2002  
(ab So 06:30 Uhr)

Ziel/Stützpunkt Krottenkopf 2.066 m

Gebirgsgruppe Estergebirge

Bewertung W2, 1.400 Hm, 8 Std.

Leiter Ludwig Watteler

Ausrüstung W

Teilnehmerbeitrag 15 € (K)

### Wochenende 15.-16.06.02

### Bergwanderung und Mountainbiketour leicht

Bus & Bahn

Veranstaltungsnummer TTOTD 1661

Termin 15.06.2002  
(ab Sa 06:45 Uhr)

Ziel/Stützpunkt Eschenlahneschlucht,  
Simetsberg 1.846 m

Gebirgsgruppe Estergebirge

Bewertung W1, 1.300 Hm,  
6-7 Std.

Leiter Wilfried Studeny

Ausrüstung MTB + W

Teilnehmerbeitrag 15 € (K)

### Klettersteigtour leicht

Veranstaltungsnummer TWOWD 1662

Termin 15.-16.06.2002  
(ab Sa 06:30 Uhr)

Ziel/Stützpunkt Wagendröschhorn  
2.251 m (Neue Traun-  
steiner Hütte)

Gebirgsgruppe Berchtesgadener  
Alpen

Bewertung KST1, 1.500 Hm, 8 Std.

Leiter Christian Merz

Ausrüstung KST

Teilnehmerbeitrag 30 € (K + R)

### Bergwanderungen mittelschwer

Bus & Bahn

Für Frauen

Veranstaltungsnummer TWOWA 1660

Termin 15.-16.06.2002  
(ab Sa 06:10 Uhr)

Ziel/Stützpunkt Hochi 2.299 m,  
Rofanspitze 2.259 m  
(Bayreuther Hütte)

Gebirgsgruppe Rofangebirge

Bewertung W1-2, 1.000 Hm, 6 Std.

Leiterin Cornelia Nawroth

Ausrüstung W

Teilnehmerbeitrag 30 € (K + R)

Bus & Bahn

Veranstaltungsnummer TTOTA 1671

Termin 16.06.2002  
(ab So 06:15 Uhr)

Ziel/Stützpunkt Hahnkamplspitze  
2.080 m

Gebirgsgruppe Karwendel

Bewertung W2, 800 Hm, 6 Std.

Leiterin Evamaria Wecker

Ausrüstung W

Teilnehmerbeitrag 15 € (K)

Bus & Bahn

Veranstaltungsnummer TTOTA 1670

Termin 16.06.2002  
(ab So 06:00 Uhr)

Ziel/Stützpunkt Sonnjoch 2.458 m

Gebirgsgruppe Karwendel

Bewertung W2-3, 1.190 Hm,  
7 Std.

Leiterin Elisabeth Weininger

Ausrüstung W

Teilnehmerbeitrag 15 € (K)

### Wochenende 22.-23.06.02

### Gemeinsam für die Umwelt

Großes ehrenamtliches Arbeitstouren-  
Wochenende der Sektionen München  
und Oberland im „Internationalen Jahr  
der Berge 2002“

Detailliertes Programm siehe Seite 54!

### Wochenende 28.-30.06.02

### Klettersteigtour mittelschwer

Veranstaltungsnummer TWOWA 1790

Termin 28.-30.06.2002  
(ab Fr 15:00 Uhr)

Ziel/Stützpunkt Innsbrucker Kletter-  
steig (Möslalm),  
Hoher Gleirsch oder  
Solstein

Gebirgsgruppe Karwendel

Bewertung KST2-3, 1.200 Hm,  
9 Std.

Leiter Günther Lindinger

Ausrüstung KST

Teilnehmerbeitrag 47 € (K + R)

### Klettersteigtour leicht

Veranstaltungsnummer TTOTA 1801

Termin 29.06.2002  
(ab Sa 07:00 Uhr)

Ziel/Stützpunkt Hintere Gölger  
Halt 2.195 m

Gebirgsgruppe Kaisergebirge

Bewertung KST1, 1.200 Hm, 7 Std.

Leiter Heinrich Berchtold

Ausrüstung KST

Teilnehmerbeitrag 15 € (K)





Foto: Seniorengruppe Sektion München

### **Bergwanderung** **mittelschwer**

**Bus & Bahn**

**Veranstaltungsnummer TTOTA 1800**

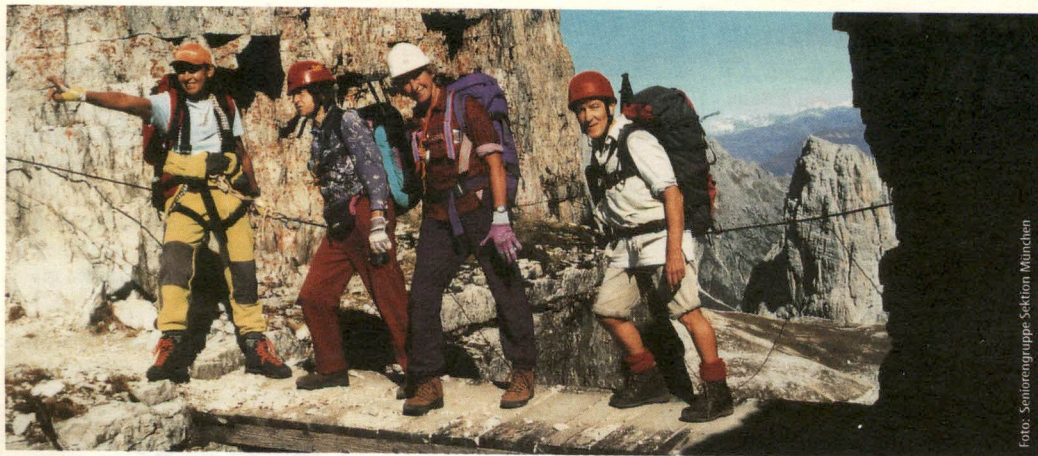
|                   |                                 |
|-------------------|---------------------------------|
| Termin            | 29.06.2002<br>(ab Sa 06:10 Uhr) |
| Ziel/Stützpunkt   | Unnütz-Überschreitung 2.078 m   |
| Gebirgsgruppe     | Rofangebirge                    |
| Bewertung         | W2, 1.200 Hm, 7 Std.            |
| Leiter            | Michael Reiner                  |
| Ausrüstung        | W                               |
| Teilnehmerbeitrag | 15 € (K)                        |

### **Bergwanderung** **leicht**

**Veranstaltungsnummer TTOTA 1810**

|                   |                                 |
|-------------------|---------------------------------|
| Termin            | 30.06.2002<br>(ab So 07:00 Uhr) |
| Ziel/Stützpunkt   | Hundsalmjoch 1.637 m            |
| Gebirgsgruppe     | Rofangebirge                    |
| Bewertung         | W1, 1.000 Hm, 7–8 Std.          |
| Leiter            | Hans Reichenauer                |
| Ausrüstung        | W                               |
| Teilnehmerbeitrag | 15 € (K)                        |

### **Bergtour** **schwer**

**Bus & Bahn**

**Veranstaltungsnummer TTOTA 1811**

|                   |                                 |
|-------------------|---------------------------------|
| Termin            | 30.06.2002<br>(ab So 06:15 Uhr) |
| Ziel/Stützpunkt   | Montscheinspitze 2.106 m        |
| Gebirgsgruppe     | Karwendel                       |
| Bewertung         | W3, 1.000 Hm, 8 Std.            |
| Leiterin          | Eva Müller                      |
| Ausrüstung        | W                               |
| Teilnehmerbeitrag | 20 € (K)                        |

## Juli

### **Wochenende** **06.–07.07.02**

#### **Hochtour** **leicht**

**Veranstaltungsnummer TWOWI 1870**

|                   |   |
|-------------------|---|
| Termin            | 06.–07.07.2002<br>(ab Sa 07:00 Uhr)     |
| Ziel/Stützpunkt   | Hochfeiler 3.510 m<br>(Hochfeilerhütte) |
| Gebirgsgruppe     | Zillertaler Alpen                       |
| Bewertung         | HT1, 800 Hm, 5 Std.                     |
| Leiterin          | Kristine Skoberla                       |
| Ausrüstung        | E1                                      |
| Teilnehmerbeitrag | 30 € (K + R)                            |

#### **Hochtour** **schwer**

**Veranstaltungsnummer TWOWA 1874**

|                   |  |
|-------------------|--|
| Termin            | 06.–07.07.2002<br>(ab Sa 10:00 Uhr)                          |
| Ziel/Stützpunkt   | Habicht-Nordwand 3.277 m<br>(Mischbachalm, Selbstversorgung) |
| Gebirgsgruppe     | Stubaier Alpen   |
| Bewertung         | HT3, 1.450 Hm, 10 Std.                                       |
| Leiter            | Thomas Peters  |
| Ausrüstung        | E2 + Biwak-ausrüstung  |
| Teilnehmerbeitrag | 40 € (K + R)   |

### **Klettersteigtour** **leicht**

**Veranstaltungsnummer TWOWD 1871**

|                   |  |
|-------------------|--|
| Termin            | 06.–07.07.2002<br>(ab Sa 07:00 Uhr)            |
| Ziel/Stützpunkt   | Mindelheimer Klettersteig (Mindelheimer Hütte) |
| Gebirgsgruppe     | Allgäuer Alpen                                 |
| Bewertung         | KST1, 800 Hm, 7–8 Std.                         |
| Leiterin          | Claudia Neef                                   |
| Ausrüstung        | KST  |
| Teilnehmerbeitrag | 30 € (K + R)                                   |

### **Klettersteigtour** **schwer**

**Veranstaltungsnummer TWOWA 1873**

|                   |   |
|-------------------|---|
| Termin            | 06.–07.07.2002<br>(ab Sa 06:00 Uhr)                               |
| Ziel/Stützpunkt   | Elferspitze 2.505 m,<br>Grosse Ochsenwand 2.700 m (Schlicker Alm) |
| Gebirgsgruppe     | Stubaier Alpen  |
| Bewertung         | KST3, 1.100 Hm, 8 Std.  |
| Leiter            | Heinrich Berchtold  |
| Ausrüstung        | KST   |
| Teilnehmerbeitrag | 45 € (K + R)  |

### **Bergwanderung** **leicht**

**Veranstaltungsnummer TTOTA 1881**

|                   |                                 |
|-------------------|---------------------------------|
| Termin            | 07.07.2002<br>(ab So 07:00 Uhr) |
| Ziel/Stützpunkt   | Seekarspitze 2.053 m            |
| Gebirgsgruppe     | Karwendel                       |
| Bewertung         | W1, 1.100 Hm, 7–8 Std.          |
| Leiter            | Hans Reichenauer                |
| Ausrüstung        | W                               |
| Teilnehmerbeitrag | 15 € (K)                        |

### **Bergwanderung** **mittelschwer**

**Veranstaltungsnummer TWOWA 1872**

|                   |   |
|-------------------|---|
| Termin            | 06.–07.07.2002<br>(ab Sa 06:30 Uhr)                   |
| Ziel/Stützpunkt   | Zwieselbacher Riegel 3.082 m (Gall Schweinfurter Alm) |
| Gebirgsgruppe     | Stubaier Alpen  |
| Bewertung         | W2–3, 1.050 Hm, 8,5 Std.                              |
| Leiterin          | Elisabeth Weininger                                   |
| Ausrüstung        | W   |
| Teilnehmerbeitrag | 40 € (K + R)  |

### **Wochenende** **13.–14.07.02**

*Bitte beachten Sie auch unseren Tourenbus in die Stubaier Alpen auf S. 104!*

### **Bergwanderung** **leicht**

**Veranstaltungsnummer TTOTD 1875**

|                   |                                 |
|-------------------|---------------------------------|
| Termin            | 13.07.2002<br>(ab Sa 08:00 Uhr) |
| Ziel/Stützpunkt   | Grosser Riesengraben 1.337 m    |
| Gebirgsgruppe     | Mangfallgebirge                 |
| Bewertung         | W1, 900 Hm, 6 Std.              |
| Leiterin          | Susanne Kreymann                |
| Ausrüstung        | W                               |
| Teilnehmerbeitrag | 15 € (K)                        |

### **Bergwanderung** **mittelschwer**

**Bus & Bahn**

**Veranstaltungsnummer TTOTD 1876**

|                   |                                 |
|-------------------|---------------------------------|
| Termin            | 14.07.2002<br>(ab So 06:00 Uhr) |
| Ziel/Stützpunkt   | Halserspitze 1.861 m            |
| Gebirgsgruppe     | Blaubeerge                      |
| Bewertung         | W2, 1.090 Hm, 7 Std.            |
| Leiter            | Ludwig Watterle                 |
| Ausrüstung        | W                               |
| Teilnehmerbeitrag | 15 € (K)                        |





**Wochenende**  
**20.-21.07.02**

### Hochtour leicht

Veranstaltungsnummer TWOWA 2010

|                   |                                     |
|-------------------|-------------------------------------|
| Termin            | 20.-21.07.2002<br>(ab Sa 07:00 Uhr) |
| Ziel/Stützpunkt   | Similaun 3.606 m<br>(Similaunhütte) |
| Gebirgsgruppe     | Öztaler Alpen                       |
| Bewertung         | HT1, 1.100 Hm, 8 Std.               |
| Leiter            | Heinrich Berchtold                  |
| Ausrüstung        | E1                                  |
| Teilnehmerbeitrag | 30 € (K + R)                        |

### Klettersteigtour leicht

Veranstaltungsnummer TWOWA 2011

|                   |   |
|-------------------|---|
| Termin            | 20.-21.07.2002<br>(ab Sa 06:30 Uhr)         |
| Ziel/Stützpunkt   | Hoher Dachstein<br>2.996 m<br>(Simonyhütte) |
| Gebirgsgruppe     | Dachsteingebirge                            |
| Bewertung         | KST1 + HT1,<br>1.200 Hm, 7 Std.             |
| Leiter            | Margitta Adams                              |
| Ausrüstung        | E1 + KST                                    |
| Teilnehmerbeitrag | 30 € (K + R)                                |

### Bergwanderungen mittelschwer

Veranstaltungsnummer TTOTA 2010

|                   |                                 |
|-------------------|---------------------------------|
| Termin            | 20.07.2002<br>(ab Sa 07:00 Uhr) |
| Ziel/Stützpunkt   | Großer Krottenkopf<br>2.657 m   |
| Gebirgsgruppe     | Allgäuer Alpen                  |
| Bewertung         | W2, 1.600 Hm, 9 Std.            |
| Leiter            | Peter Wania                     |
| Ausrüstung        | W                               |
| Teilnehmerbeitrag | 15 € (K)                        |

**Bus & Bahn**

Veranstaltungsnummer TTOTA 2021

|                   |                                    |
|-------------------|------------------------------------|
| Termin            | 21.07.2002<br>(ab So 06:00 Uhr)    |
| Ziel/Stützpunkt   | Unnütz-Überschrei-<br>tung 2.078 m |
| Gebirgsgruppe     | Rofangebirge                       |
| Bewertung         | W2, 1.150 Hm, 8 Std.               |
| Leiter            | Ludwig Watteler                    |
| Ausrüstung        | W                                  |
| Teilnehmerbeitrag | 15 € (K)                           |

### Bergtouren schwer

Veranstaltungsnummer TWOWA 2012

|                   |   |
|-------------------|---|
| Termin            | 20.-21.07.2002<br>(ab Sa 06:00 Uhr)       |
| Ziel/Stützpunkt   | Schasaplana 2.965 m<br>(Mannheimer Hütte) |
| Gebirgsgruppe     | Rätikon                                   |
| Bewertung         | W3, 1.600 Hm, 5 Std.                      |
| Leiter            | Wolfgang Striebel                         |
| Ausrüstung        | W   |
| Teilnehmerbeitrag | 40 € (K + R)                              |

Veranstaltungsnummer TTOTA 2011

|                   |   |
|-------------------|---|
| Termin            | 20.07.2002<br>(ab Sa 06:00 Uhr)           |
| Ziel/Stützpunkt   | Pyramidenspitzüber-<br>schreitung 1.997 m |
| Gebirgsgruppe     | Kaisergebirge                             |
| Bewertung         | W3, 1.400 Hm, 7 Std.                      |
| Leiter            | Wilfried Studeny                          |
| Ausrüstung        | W   |
| Teilnehmerbeitrag | 20 € (K)                                  |

**Wochenende**  
**26.-28.07.02**

*Bitte beachten Sie auch unseren  
Tourenbus in die Silvretta auf S. 106!*

### Hochtour mittelschwer

Veranstaltungsnummer TWOWA 2070

|                   |  |
|-------------------|--|
| Termin            | 26.-28.07.2002<br>(ab Fr 17:00 Uhr)                                    |
| Ziel/Stützpunkt   | Liebener Spitze 3.400 m,<br>Hoher First 3.405 m<br>(Pension Obergurgl) |
| Gebirgsgruppe     | Öztaler Alpen  |
| Bewertung         | HT2, 1.500 Hm, 10 Std.   |
| Leiter            | Manfred Dosch  |
| Ausrüstung        | E2   |
| Teilnehmerbeitrag | 47 € (K + R)   |

### Bergwanderung mittelschwer

Veranstaltungsnummer TTOTA 2090

|                   |                                 |
|-------------------|---------------------------------|
| Termin            | 28.07.2002<br>(ab So 06:00 Uhr) |
| Ziel/Stützpunkt   | Nockspitze 2.403 m              |
| Gebirgsgruppe     | Stubai Alpen                    |
| Bewertung         | W2, 800 Hm, 8 Std.              |
| Leiter            | Jörg Storch                     |
| Ausrüstung        | W                               |
| Teilnehmerbeitrag | 15 € (K)                        |

**August**

**Wochenende**  
**02.-04.08.02**

### Hochtour leicht

Veranstaltungsnummer TWOWA 2152

|                   |   |
|-------------------|---|
| Termin            | 03.-04.08.2002<br>(ab Sa 07:00 Uhr)             |
| Ziel/Stützpunkt   | Großvenediger<br>3.674 m (Neue Prager<br>Hütte) |
| Gebirgsgruppe     | Hohe Tauern                                     |
| Bewertung         | HT1, 1100 Hm, 4 Std.                            |
| Leiter            | Gerd Merkel                                     |
| Ausrüstung        | E1  |
| Teilnehmerbeitrag | 30 € (K + R)                                    |

### Hochtour mittelschwer

Veranstaltungsnummer TWOWA 2140

|                   |  |
|-------------------|--|
| Termin            | 02.-04.08.2002<br>(ab Fr 12:00 Uhr)                    |
| Ziel/Stützpunkt   | Sonnblick 3.088 m,<br>Fürleg 2.925 m<br>(Rudolfshütte) |
| Gebirgsgruppe     | Hohe Tauern  |
| Bewertung         | HT2, 800 Hm, 7 Std.                                    |
| Leiter            | Adi Wunderlich   |
| Ausrüstung        | E1   |
| Teilnehmerbeitrag | 47 € (K + R)   |

### Klettersteigtour leicht

Veranstaltungsnummer TWOWD 2140

|                   |   |
|-------------------|---|
| Termin            | 02.-04.08.2002<br>(ab Fr 15:00 Uhr)   |
| Ziel/Stützpunkt   | Watzmannüberschrei-<br>tung 2.713 m<br>(Watzmannhaus) –<br>Kärlinger Haus –<br>Funtenseetauern –<br>Königssee |
| Gebirgsgruppe     | Berchtesgadener<br>Alpen  |
| Bewertung         | KST1, W3, 1.100 Hm,<br>12 Std.  |
| Leiter            | Günther Lindinger   |
| Ausrüstung        | KST   |
| Teilnehmerbeitrag | 47 € (K + R)  |

### Bergwanderung leicht

Veranstaltungsnummer TTOTD 2160

|                   |                                 |
|-------------------|---------------------------------|
| Termin            | 04.08.2002<br>(ab So 06:00 Uhr) |
| Ziel/Stützpunkt   | Demmelsjoch 1.926 m             |
| Gebirgsgruppe     | Karwendel                       |
| Bewertung         | W1-2, 1.300 Hm,<br>7-8 Std.     |
| Leiter            | Martin Eberl                    |
| Ausrüstung        | W                               |
| Teilnehmerbeitrag | 15 € (K)                        |

### Bergwanderung und

### Mountainbiketour mittelschwer

Veranstaltungsnummer TWOWD 2141

|                   |   |
|-------------------|---|
| Termin            | 02.-04.08.2002<br>(ab Fr 13:00 Uhr)               |
| Ziel/Stützpunkt   | Breitenstein 1.661 m<br>(Privatquartier)          |
| Gebirgsgruppe     | Chiemgauer Alpen                                  |
| Bewertung         | W1-2, 1.100 Hm,<br>5 Std. + MTB, 350 Hm,<br>65 km |
| Leiter            | Wilfried Studeny                                  |
| Ausrüstung        | W + MTB   |
| Teilnehmerbeitrag | 37 € (K + R)                                      |

### Bergwanderung mittelschwer

Veranstaltungsnummer TWOWA 2151

|                   |   |
|-------------------|---|
| Termin            | 03.-04.08.2002<br>(ab Sa 07:00 Uhr)       |
| Ziel/Stützpunkt   | Zischgeles 3.005 m<br>(Pforzheimer Hütte) |
| Gebirgsgruppe     | Stubai Alpen                              |
| Bewertung         | W2, 900 Hm, 5 Std.                        |
| Leiter            | Helmut Graßler                            |
| Ausrüstung        | W   |
| Teilnehmerbeitrag | 30 € (K + R)                              |

Ständig aktualisiertes  
Veranstaltungsprogramm:  
[www.alpenverein-muenchen-oberland.de](http://www.alpenverein-muenchen-oberland.de)





### Wochenende 10.–11.08.02

Bitte beachten Sie auch unseren  
Tourenbus ins Engadin auf S. 108!

#### **Bergwanderung** **mittelschwer**

##### Veranstaltungsnummer TWOWA 2220

|                   |  |
|-------------------|--|
| Termin            | 10.–11.08.2002<br>(ab Sa 07:00 Uhr)                            |
| Ziel/Stützpunkt   | Pirchkogel 2.828 m,<br>Sulzkogel 3.016 m<br>(Dortmunder Hütte) |
| Gebirgsgruppe     | Sellrain   |
| Bewertung         | W2, 1.000 Hm, 7–8 Std.   |
| Leiter            | Hans Reichenauer   |
| Ausrüstung        | W  |
| Teilnehmerbeitrag | 30 € (K + R)   |

#### **Bergtour** **schwer**

##### Veranstaltungsnummer TTOTA 2230

|                   |                                 |
|-------------------|---------------------------------|
| Termin            | 11.08.2002<br>(ab So 06:00 Uhr) |
| Ziel/Stützpunkt   | Gehrenspitze 2.367 m            |
| Gebirgsgruppe     | Wettersteingebirge              |
| Bewertung         | W3, 1.250 Hm, 6,5 Std.          |
| Leiter            | Herbert Strobl                  |
| Ausrüstung        | W + Helm                        |
| Teilnehmerbeitrag | 20 € (K)                        |

### Mariä Himmelfahrt 15.08.02

#### **Bergwanderung** **leicht**

##### Veranstaltungsnummer TTOTA 2271

|                   |                                 |
|-------------------|---------------------------------|
| Termin            | 15.08.2002<br>(ab Do 08:00 Uhr) |
| Ziel/Stützpunkt   | Sonntagshorn 1.961 m            |
| Gebirgsgruppe     | Chiemgauer Alpen                |
| Bewertung         | W1, 1.100 Hm, 6 Std.            |
| Leiter            | Lars Theiß                      |
| Ausrüstung        | W                               |
| Teilnehmerbeitrag | 15 € (K)                        |

#### **Bergwanderung** **mittelschwer**

Bus & Bahn

##### Veranstaltungsnummer TTOTA 2270

|                   |                                 |
|-------------------|---------------------------------|
| Termin            | 15.08.2002<br>(ab Do 06:00 Uhr) |
| Ziel/Stützpunkt   | Steinfalk 2.347 m               |
| Gebirgsgruppe     | Karwendel                       |
| Bewertung         | W2–3, 1.120 Hm,<br>8 Std.       |
| Leiter            | Ludwig Watteler                 |
| Ausrüstung        | W                               |
| Teilnehmerbeitrag | 20 € (K)                        |

#### **Bergtour** **schwer**

##### Veranstaltungsnummer TWOWA 2291

|                   |   |
|-------------------|---|
| Termin            | 17.–18.08.2002<br>(ab Sa 06:00 Uhr)                                 |
| Ziel/Stützpunkt   | Berliner Höhenweg,<br>Schönbichler Horn<br>3.133 m (Berliner Hütte) |
| Gebirgsgruppe     | Zillertaler Alpen   |
| Bewertung         | W3, 1.400 Hm, 8 Std.  |
| Leiterin          | Maria Kamml   |
| Ausrüstung        | W   |
| Teilnehmerbeitrag | 40 € (K + R)  |



Foto: Tom Heßlinger

### Wochenende 17.–18.08.02

SST  
am 16.08.  
geschlossen

#### **Bergwanderung** **mittelschwer**

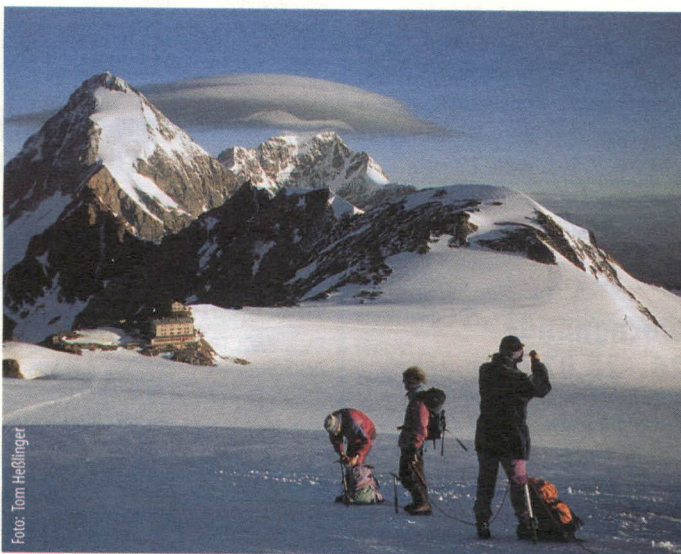
Bus & Bahn

##### Veranstaltungsnummer TTOTA 2290

|                   |                                 |
|-------------------|---------------------------------|
| Termin            | 17.08.2002<br>(ab Sa 06:00 Uhr) |
| Ziel/Stützpunkt   | Gamsjoch 2.452 m                |
| Gebirgsgruppe     | Karwendel                       |
| Bewertung         | W2, 1.225 Hm, 8 Std.            |
| Leiter            | Ludwig Watteler                 |
| Ausrüstung        | W                               |
| Teilnehmerbeitrag | 15 € (K)                        |

### Wochenende 23.–25.08.02

#### **Hochtouren** **mittelschwer**

##### Veranstaltungsnummer TWOWI 2350

|                   |  |
|-------------------|--|
| Termin            | 23.–25.08.2002<br>(ab Fr 12:00 Uhr)                            |
| Ziel/Stützpunkt   | Cevedale 3.769 m,<br>Cima Venezia 3.386 m<br>(Marteller Hütte) |
| Gebirgsgruppe     | Ortleralpen  |
| Bewertung         | HT1–2, 1.200 Hm, 7 Std.  |
| Leiter            | Thilo Jahreis  |
| Ausrüstung        | E1   |
| Teilnehmerbeitrag | 37 € (K + R)   |

##### Veranstaltungsnummer TWOWA

|                   |   |
|-------------------|---|
| Termin            | 24.–25.08.2002<br>(ab Sa 05:00)           |
| Ziel/Stützpunkt   | Reichenspitze 3.133 m<br>(Plauener Hütte) |
| Gebirgsgruppe     | Zillertaler Alpen                         |
| Bewertung         | E1–2, 1.500 Hm                            |
| Leiter            | André Bode                                |
| Ausrüstung        | E1  |
| Teilnehmerbeitrag | 40 € (K + R)                              |

#### **Klettersteigtour** **leicht**

##### Veranstaltungsnummer TWOWI

|                   |  |
|-------------------|--|
| Termin            | 23.–25.08.2002<br>(ab Fr 15:00 Uhr)                              |
| Ziel/Stützpunkt   | Alpspitze 2.620 m,<br>Zugspitze 2.962 m<br>(Höllentalangerhütte) |
| Gebirgsgruppe     | Wettersteingebirge   |
| Bewertung         | W3, KST1, 1.500<br>10 Std.                                       |
| Leiter            | Günther Lindner  |
| Ausrüstung        | KST  |
| Teilnehmerbeitrag | 47 € (K + R)   |

#### **Bergwanderung** **mittelschwer**

##### Veranstaltungsnummer TWOWA

|                   |   |
|-------------------|---|
| Termin            | 24.–25.08.2002<br>(ab Sa 06:00 Uhr)             |
| Ziel/Stützpunkt   | Sankt Leonhard<br>Höhenweg<br>(Lehnerjochhütte) |
| Gebirgsgruppe     | Ötztaler Alpen                                  |
| Bewertung         | W2, 600 Hm, 8 Std.                              |
| Leiterin          | Bärbel Bromm                                    |
| Ausrüstung        | W   |
| Teilnehmerbeitrag | 30 € (K + R)                                    |

##### Veranstaltungsnummer TTOTA 2370

|                   |  |
|-------------------|--|
| Termin            | 25.08.2002<br>(ab So 06:00 Uhr)                |
| Ziel/Stützpunkt   | Seekarspitze 2.804 m,<br>Seeburgspitze 2.804 m |
| Gebirgsgruppe     | Rofangebirge                                   |
| Bewertung         | W2, 1.200 Hm, 8 Std.                           |
| Leiter            | Ludwig Watteler                                |
| Ausrüstung        | W  |
| Teilnehmerbeitrag | 15 € (K)                                       |





### September

**Wochenende**  
**01.08.–01.09.02**

### Hochtour mittelschwer

Veranstaltungsnummer TWOWA 2420

|                   |   |
|-------------------|---|
| Termin            | 30.–31.08.2002<br>(ab Fr 12:00 Uhr)       |
| Ziel/Stützpunkt   | Reichenspitze 3.303 m<br>(Plauener Hütte) |
| Gebirgsgruppe     | Zillertaler Alpen                         |
| Bewertung         | HT2, 1.000 Hm, 6 Std.                     |
| Leiter            | Rüdiger Schleyen                          |
| Ausrüstung        | E1  |
| Teilnehmerbeitrag | 27 € (K + R)                              |

### Hochtour leicht

Veranstaltungsnummer TWOWA 2431

|                   |  |
|-------------------|--|
| Termin            | 31.08.–01.09.2002<br>(ab Sa 12:00 Uhr)   |
| Ziel/Stützpunkt   | Similaun 3.606 m<br>(Martin-Busch-Hütte) |
| Gebirgsgruppe     | Ötztaler Alpen                           |
| Bewertung         | HT1, 1.100 Hm, 7 Std.                    |
| Leiter            | Jürgen Beetschen                         |
| Ausrüstung        | E1                                       |
| Teilnehmerbeitrag | 22 € (K)                                 |

### Bergwanderung mittelschwer

Bus & Bahn

Veranstaltungsnummer TWOWD 2430

|                   |   |
|-------------------|---|
| Termin            | 31.08.–01.09.2002<br>(ab Sa 06:15 Uhr)        |
| Ziel/Stützpunkt   | Watzmann-Hocheck<br>2.651 m<br>(Watzmannhaus) |
| Gebirgsgruppe     | Berchtesgadener<br>Alpen                      |
| Bewertung         | W2, 1.400 Hm, 6 Std.                          |
| Leiter            | Iris Urbatsch                                 |
| Ausrüstung        | W + Stöcke                                    |
| Teilnehmerbeitrag | 30 € (K + R)                                  |

### Bergwanderungen leicht

Veranstaltungsnummer TTOTA 2440

|                   |                                 |
|-------------------|---------------------------------|
| Termin            | 01.09.2002<br>(ab So 06:00 Uhr) |
| Ziel/Stützpunkt   | Brechhorn 2.032 m               |
| Gebirgsgruppe     | Kitzbüheler Alpen               |
| Bewertung         | W1, 1.100 Hm,<br>5–6 Std.       |
| Leiter            | Martin Eberl                    |
| Ausrüstung        | W                               |
| Teilnehmerbeitrag | 15 € (K)                        |

Veranstaltungsnummer TTOTA 2441

|                   |                                 |
|-------------------|---------------------------------|
| Termin            | 01.09.2002<br>(ab So 06:00 Uhr) |
| Ziel/Stützpunkt   | Glungezer 2.678 m               |
| Gebirgsgruppe     | Tuxer Alpen                     |
| Bewertung         | W1, 500 Hm, 6–7 Std.            |
| Leiter            | Hans Reichenauer                |
| Ausrüstung        | W                               |
| Teilnehmerbeitrag | 15 € (K)                        |

**Wochenende**  
**06.–08.09.02**

*Bitte beachten Sie auch unseren  
Tourenbus in die Silvretta auf S. 106!*

### Klettersteigtour mittelschwer

Veranstaltungsnummer TWOWA 2490

|                   |   |
|-------------------|---|
| Termin            | 06.–08.09.2002<br>(ab Fr 13:30 Uhr)   |
| Ziel/Stützpunkt   | Speckkar-Spitze<br>2.621 m,<br>Bettelwurf 2.725 m<br>(Herrenhäuser,<br>Bettelwurfhütte) |
| Gebirgsgruppe     | Karwendel   |
| Bewertung         | KST2, 1.400 Hm, 7 Std.  |
| Leiter            | Herbert Strobl  |
| Ausrüstung        | KST   |
| Teilnehmerbeitrag | 47 € (K + R)  |

### Klettersteigtour schwer

Veranstaltungsnummer TWOWA 2491

|                   |   |
|-------------------|---|
| Termin            | 06.–08.09.2002<br>(ab Fr 15:00 Uhr)                             |
| Ziel/Stützpunkt   | Ellmauer Halt 2.344 m,<br>Sonneck 2.260 m<br>(Hans-Berger-Haus) |
| Gebirgsgruppe     | Kaisergebirge   |
| Bewertung         | KST1, W3, 1.500 Hm,<br>14 Std.                                  |
| Leiter            | Günther Lindinger   |
| Ausrüstung        | KST   |
| Teilnehmerbeitrag | 47 € (K + R)  |

**Wochenende**  
**14.–15.09.02**

### Klettersteigtour leicht

Veranstaltungsnummer TWOWD 2571

|                   |  |
|-------------------|--|
| Termin            | 14.–15.09.2002<br>(ab Sa 08:00 Uhr)        |
| Ziel/Stützpunkt   | Zugspitze 2.964 m<br>(Höllentalangerhütte) |
| Gebirgsgruppe     | Wettersteingebirge                         |
| Bewertung         | W3, KST1, 1.600 Hm,<br>13 Std.             |
| Leiter            | Wolfgang Striebel                          |
| Ausrüstung        | KST  |
| Teilnehmerbeitrag | 40 € (K + R)                               |

### Bergwanderungen mittelschwer

Bus & Bahn

Veranstaltungsnummer TWOWD 2570

|                   |   |
|-------------------|---|
| Termin            | 14.–15.09.2002<br>(ab Sa 08:15 Uhr)                 |
| Ziel/Stützpunkt   | Berchtesgadener<br>Hochthron 1.972 m<br>(Stöhrhaus) |
| Gebirgsgruppe     | Berchtesgadener Alpen                               |
| Bewertung         | W2, 1.200 Hm, 4,5 Std.                              |
| Leiterin          | Iris Urbatsch                                       |
| Ausrüstung        | W   |
| Teilnehmerbeitrag | 30 € (K + R)  |

Bus & Bahn

Veranstaltungsnummer TTOTD 2581

|                   |                                 |
|-------------------|---------------------------------|
| Termin            | 15.09.2002<br>(ab So 06:20 Uhr) |
| Ziel/Stützpunkt   | Schildenstein 1.613 m           |
| Gebirgsgruppe     | Tegernseeberge                  |
| Bewertung         | W2, 900 Hm, 6 Std.              |
| Leiterin          | Bärbel Brommont                 |
| Ausrüstung        | W                               |
| Teilnehmerbeitrag | 15 € (K)                        |

Bus & Bahn

Veranstaltungsnummer TTOTA 2581

|                   |                                 |
|-------------------|---------------------------------|
| Termin            | 15.09.2002<br>(ab So 06:00 Uhr) |
| Ziel/Stützpunkt   | Sonnjoch 2.458 m                |
| Gebirgsgruppe     | Karwendel                       |
| Bewertung         | W2–3, 1.200 Hm, 8 Std.          |
| Leiter            | Ludwig Watteler                 |
| Ausrüstung        | W                               |
| Teilnehmerbeitrag | 20 € (K)                        |

### Bergwanderung leicht

Veranstaltungsnummer TTOTA 2582

|                   |                                 |
|-------------------|---------------------------------|
| Termin            | 15.09.2002<br>(ab So 07:00 Uhr) |
| Ziel/Stützpunkt   | Pyramidenspitze<br>1.997 m      |
| Gebirgsgruppe     | Kaisergebirge                   |
| Bewertung         | W1, 1.300 Hm, 8–9 Std.          |
| Leiter            | Hans Reichenauer                |
| Ausrüstung        | W                               |
| Teilnehmerbeitrag | 15 € (K)                        |

**Wochenende**  
**20.–22.09.02**

### Klettersteigtour leicht

Veranstaltungsnummer TWOWD 2641

|                   |   |
|-------------------|---|
| Termin            | 21.–22.09.2002<br>(ab Sa 06:00 Uhr)                   |
| Ziel/Stützpunkt   | Watzmannüberschrei-<br>tung 2.713 m<br>(Watzmannhaus) |
| Gebirgsgruppe     | Berchtesgadener<br>Alpen                              |
| Bewertung         | KST1, W3, 1.300 Hm,<br>10 Std.                        |
| Leiter            | Christian Merz  |
| Ausrüstung        | KST   |
| Teilnehmerbeitrag | 40 € (K + R)  |

Ständig aktualisiertes  
Veranstaltungsprogramm:  
[www.alpenverein-muenchen-oberland.de](http://www.alpenverein-muenchen-oberland.de)





### Klettersteigtour mittelschwer

#### Veranstaltungsnummer TWOWI 2630

|                   |  |
|-------------------|--|
| Termin            | 20.–22.09.2002<br>(ab Fr 12:00 Uhr)      |
| Ziel/Stützpunkt   | Piz Boé 3.152 m<br>(Franz-Kostner-Hütte) |
| Gebirgsgruppe     | Sellagruppe                              |
| Bewertung         | KST2, 600 Hm, 4,5 Std.                   |
| Leiter            | Michael Heyse                            |
| Ausrüstung        | KST                                      |
| Teilnehmerbeitrag | 47 € (K + R)                             |



### Klettersteigtour schwer

#### Veranstaltungsnummer TWOWA 2630

|                   |   |
|-------------------|---|
| Termin            | 20.–22.09.2002<br>(ab Fr 17:30 Uhr)   |
| Ziel/Stützpunkt   | Hoher Dachstein über<br>Klettersteig „Johann“<br>2.996 m (Südwand-<br>hütte, Simonyhütte) |
| Gebirgsgruppe     | Dachsteingebirge  |
| Bewertung         | KST3, HT1, 1.200 Hm,<br>10 Std.   |
| Leiterin          | Margitta Adams  |
| Ausrüstung        | E1 + KST  |
| Teilnehmerbeitrag | 52 € (K + R)  |



### Bergwanderungen mittelschwer

#### Veranstaltungsnummer TWOWD 2631

|                   |   |
|-------------------|---|
| Termin            | 20.–22.09.2002<br>(ab Fr 14:00 Uhr)   |
| Ziel/Stützpunkt   | Oberstdorfer Höhen-<br>wege, Hohes Licht<br>2.652 m (Fiderepaß-<br>hütte, Rappenseehütte) |
| Gebirgsgruppe     | Allgäuer Alpen  |
| Bewertung         | W2, 800 Hm, 7 Std.  |
| Leiterin          | Bärbel Brommont   |
| Ausrüstung        | W   |
| Teilnehmerbeitrag | 37 € (K + R)  |

#### Veranstaltungsnummer TTOTA 2651

|                   |                                 |
|-------------------|---------------------------------|
| Termin            | 22.09.2002<br>(ab So 05:30 Uhr) |
| Ziel/Stützpunkt   | Muttekopf 2.774 m               |
| Gebirgsgruppe     | Lechtaler Alpen                 |
| Bewertung         | W2, 1.200 Hm, 7 Std.            |
| Leiter            | Peter Wania                     |
| Ausrüstung        | W                               |
| Teilnehmerbeitrag | 15 € (K)                        |



### Bergtour schwer

#### Veranstaltungsnummer TWOWA 2640

|                   |                                      |
|-------------------|--------------------------------------|
| Termin            | 21.–22.09.2002<br>(ab Sa 08:00 Uhr)  |
| Ziel/Stützpunkt   | Birnhorn 2.634 m<br>(Passauer Hütte) |
| Gebirgsgruppe     | Leoganger Steinberge                 |
| Bewertung         | W3, 600 Hm, 6–8 Std.                 |
| Leiter            | Bernd Lukas                          |
| Ausrüstung        | W                                    |
| Teilnehmerbeitrag | 40 € (K + R)                         |

## Wochenende 28.–29.09.02



### Bergwanderungen mittelschwer

#### Veranstaltungsnummer TTOTA 2710

|                   |                                 |
|-------------------|---------------------------------|
| Termin            | 28.09.2002<br>(ab Sa 05:30 Uhr) |
| Ziel/Stützpunkt   | Ahornspitze 2.976 m             |
| Gebirgsgruppe     | Zillertaler Alpen               |
| Bewertung         | W2, 900 Hm, 6–7 Std.            |
| Leiter            | Jörg Storch                     |
| Ausrüstung        | W                               |
| Teilnehmerbeitrag | 15 € (K)                        |

#### Veranstaltungsnummer TWOWA 2710

|                   |  |
|-------------------|--|
| Termin            | 28.–29.09.2002<br>(ab Sa 07:00 Uhr)  |
| Ziel/Stützpunkt   | Großes Ochsenhorn<br>2.513 m (Schmidt-<br>Zabierow-Hütte),<br>Nurracher Höhenweg |
| Gebirgsgruppe     | Loferer Steinberge   |
| Bewertung         | W2, 1.300 Hm, 10 Std.  |
| Leiter            | Sigmund Prummer  |
| Ausrüstung        | W  |
| Teilnehmerbeitrag | 30 € (K + R)   |



### Bergwanderungen leicht

#### Veranstaltungsnummer TTOTD 2721

|                   |   |
|-------------------|---|
| Termin            | 29.09.2002<br>(ab So 06:00 Uhr)                   |
| Ziel/Stützpunkt   | Großer Weitscharten-<br>kopf/Reiteralm<br>1.930 m |
| Gebirgsgruppe     | Berchtesgadener<br>Alpen                          |
| Bewertung         | W1, 1.200 Hm, 8–9 Std.                            |
| Leiter            | Martin Eberl                                      |
| Ausrüstung        | W   |
| Teilnehmerbeitrag | 15 € (K)  |

#### Veranstaltungsnummer TTOTA 2721

|                   |                                 |
|-------------------|---------------------------------|
| Termin            | 29.09.2002<br>(ab So 08:00 Uhr) |
| Ziel/Stützpunkt   | Knieberg 1.786 m                |
| Gebirgsgruppe     | Rofangebirge                    |
| Bewertung         | W1, 600 Hm, 5–6 Std.            |
| Leiter            | Hans Reichenauer                |
| Ausrüstung        | W                               |
| Teilnehmerbeitrag | 15 € (K)                        |



Foto: Archiv Sektion Oberland

Ständig aktualisierte  
Veranstaltungsprogramm:  
[www.alpenverein-muenchen-oberland.de](http://www.alpenverein-muenchen-oberland.de)

## Oktober

## Wochenende 11.–13.10.02



### Klettersteigtouren leicht

#### Veranstaltungsnummer TWOWD 2630

|                   |  |
|-------------------|--|
| Termin            | 11.–12.10.2002<br>(ab Fr 15:00 Uhr)      |
| Ziel/Stützpunkt   | Zugspitze 2.964 m<br>(Reintalangerhütte) |
| Gebirgsgruppe     | Wettersteingebirge                       |
| Bewertung         | KST1, 1.600 Hm, 10 Std.                  |
| Leiter            | Günther Lindinger                        |
| Ausrüstung        | KST                                      |
| Teilnehmerbeitrag | 22 € (K)                                 |

#### Veranstaltungsnummer TTOTD 2830

|                   |                                 |
|-------------------|---------------------------------|
| Termin            | 12.10.2002<br>(ab Sa 07:00 Uhr) |
| Ziel/Stützpunkt   | Mittenwalder<br>Höhenweg        |
| Gebirgsgruppe     | Karwendel                       |
| Bewertung         | KST1, 500 Hm, 8 Std.            |
| Leiterin          | Maria Kammel                    |
| Ausrüstung        | KST                             |
| Teilnehmerbeitrag | 15 € (K)                        |



### Bergwanderung mittelschwer

#### Veranstaltungsnummer TWOWD 2631

|                   |  |
|-------------------|--|
| Termin            | 12.–13.10.2002<br>(ab Sa 07:15 Uhr)                            |
| Ziel/Stützpunkt   | Großer Thraiten<br>1.854 m, Brunn-<br>1.619 m (Brunn-<br>haus) |
| Gebirgsgruppe     | Mangfallgebirge  |
| Bewertung         | W2, 1.000 Hm, 8 Std.   |
| Leiterin          | Iris Urbatsch  |
| Ausrüstung        | W  |
| Teilnehmerbeitrag | 30 € (K + R)   |





|                                 |                                       |
|---------------------------------|---------------------------------------|
| <b>Bergtour</b>                 |                                       |
| <b>schwer</b>                   |                                       |
| Veranstaltungsnummer TWOWA 2852 |                                       |
| Termin                          | 12.–13.10.2002<br>(ab Sa 06:00 Uhr)   |
| Ziel/Stützpunkt                 | Hochvogel 2.593 m,<br>(Gasthof Adler) |
| Gebirgsgruppe                   | Allgäuer Alpen                        |
| Bewertung                       | W3, 1.600 Hm, 7 Std.                  |
| Leiter                          | Michael Heyse                         |
| Ausrüstung                      | W + Grödel                            |
| Teilnehmerbeitrag               | 40 € (K + R)                          |

## Wochenende

### 1.–20.10.02

|                                 |                                 |
|---------------------------------|---------------------------------|
| <b>Klettersteigtour</b>         |                                 |
| <b>mittelschwer</b>             |                                 |
| Veranstaltungsnummer TTOTA 2920 |                                 |
| Termin                          | 19.10.2002<br>(ab Sa 06:00 Uhr) |
| Ziel/Stützpunkt                 | Ellmauer Halt 2.344 m           |
| Gebirgsgruppe                   | Kaisergebirge                   |
| Bewertung                       | KST2, 1.300 Hm, 7 Std.          |
| Leiter                          | Thilo Jahreis                   |
| Ausrüstung                      | KST                             |
| Teilnehmerbeitrag               | 20 € (K)                        |

## Bergwanderungen

### leicht

|                                 |                                 |
|---------------------------------|---------------------------------|
| <b>Bus &amp; Bahn</b>           |                                 |
| Veranstaltungsnummer TTOTD 2921 |                                 |
| Termin                          | 19.10.2002<br>(ab Sa 06:15 Uhr) |
| Ziel/Stützpunkt                 | Scharfreuter 2.101 m            |
| Gebirgsgruppe                   | Karwendel                       |
| Bewertung                       | W1, 1.200 Hm, 8 Std.            |
| Leiter                          | Sibylle Seifert                 |
| Ausrüstung                      | W                               |
| Teilnehmerbeitrag               | 15 € (K)                        |

|                                 |                                 |
|---------------------------------|---------------------------------|
| <b>Bus &amp; Bahn</b>           |                                 |
| Veranstaltungsnummer TTOTD 2931 |                                 |
| Termin                          | 20.10.2002<br>(ab So 06:15 Uhr) |
| Ziel/Stützpunkt                 | Vorderskopf 1.858 m             |
| Gebirgsgruppe                   | Karwendel                       |
| Bewertung                       | W1, 950 Hm, 6 Std.              |
| Leiter                          | Sibylle Seifert                 |
| Ausrüstung                      | W                               |
| Teilnehmerbeitrag               | 15 € (K)                        |

|                                 |                                 |
|---------------------------------|---------------------------------|
| <b>Bus &amp; Bahn</b>           |                                 |
| Veranstaltungsnummer TTOTD 2932 |                                 |
| Termin                          | 20.10.2002<br>(ab So 06:30 Uhr) |
| Ziel/Stützpunkt                 | Kramerspitze 1.981 m            |
| Gebirgsgruppe                   | Ammergauer Alpen                |
| Bewertung                       | W1, 1.250 Hm, 7,5 Std.          |
| Leiter                          | Bernhard Hillebrand             |
| Ausrüstung                      | W                               |
| Teilnehmerbeitrag               | 15 € (K)                        |

## Wochenende

### 26.–27.10.02

## Bergwanderung

### leicht

|                                 |                                 |
|---------------------------------|---------------------------------|
| Veranstaltungsnummer TTOTD 3000 |                                 |
| Termin                          | 27.10.2002<br>(ab So 07:00 Uhr) |
| Ziel/Stützpunkt                 | Schönlalmjoch 1.986 m           |
| Gebirgsgruppe                   | Karwendel                       |
| Bewertung                       | W1, 1.000 Hm, 7–8 Std.          |
| Leiter                          | Hans Reichenauer                |
| Ausrüstung                      | W                               |
| Teilnehmerbeitrag               | 15 € (K)                        |

## Bergwanderungen

### mittelschwer

|                                 |                                   |
|---------------------------------|-----------------------------------|
| Veranstaltungsnummer TTOTA 2990 |                                   |
| Termin                          | 26.10.2002<br>(ab Sa 06:00 Uhr)   |
| Ziel/Stützpunkt                 | Namloser Wetter-<br>spitz 2.553 m |
| Gebirgsgruppe                   | Lechtaler Alpen                   |
| Bewertung                       | W2, 1.400 Hm, 8 Std.              |
| Leiter                          | Peter Wania                       |
| Ausrüstung                      | W                                 |
| Teilnehmerbeitrag               | 15 € (K)                          |

|                                 |   |
|---------------------------------|---|
| Veranstaltungsnummer TWOWA 2990 |   |
| Termin                          | 26.–27.10.2002<br>(ab Sa 06:00 Uhr)                                     |
| Ziel/Stützpunkt                 | Großer Rettenstein<br>2.384 m,<br>Kopfkraaxn 2.100 m<br>(Oberlandhütte) |
| Gebirgsgruppe                   | Kitzbühler Alpen  |
| Bewertung                       | W2, 1.100 Hm, 5–7 Std.  |
| Leiter                          | Bernd Lukas   |
| Ausrüstung                      | W   |
| Teilnehmerbeitrag               | 30 € (K + R)  |



Foto: Michael Kleinmann

## November

## Wochenende

### 02.–03.11.02

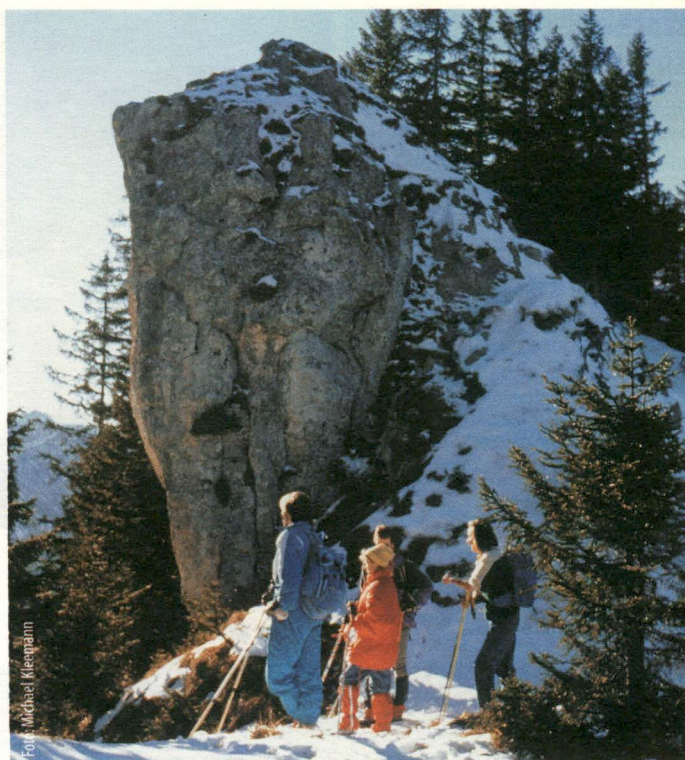
## Bergwanderungen

### mittelschwer

|                                 |                                 |
|---------------------------------|---------------------------------|
| Veranstaltungsnummer TTOTD 3051 |                                 |
| Termin                          | 01.11.2002<br>(ab Fr 06:30 Uhr) |
| Ziel/Stützpunkt                 | Schellschlicht 2.053 m          |
| Gebirgsgruppe                   | Ammergauer Alpen                |
| Bewertung                       | W2, 1.200 Hm, 7 Std.            |
| Leiter                          | Peter Wania                     |
| Ausrüstung                      | W                               |
| Teilnehmerbeitrag               | 15 € (K)                        |

|                                 |  |
|---------------------------------|--|
| Veranstaltungsnummer TWOWA 3060 |  |
| Termin                          | 02.–03.11.2002<br>(ab Sa 04:00 Uhr)                      |
| Ziel/Stützpunkt                 | Hochkönig 2.941 m<br>(Matrashauss, unbew.<br>Winterraum) |
| Gebirgsgruppe                   | Berchtesgadener Alpen                                    |
| Bewertung                       | W2, 2.500 Hm, 10 Std.                                    |
| Leiter                          | Günther Lindinger  |
| Ausrüstung                      | W  |
| Teilnehmerbeitrag               | 30 € (K + R)   |

## Wochenende

### 09.–10.11.02

## Bergwanderungen

### leicht

|                                 |                                 |
|---------------------------------|---------------------------------|
| Veranstaltungsnummer TTOTD 3130 |                                 |
| Termin                          | 09.11.2002<br>(ab Sa 07:00 Uhr) |
| Ziel/Stützpunkt                 | Trainsjoch 1.707 m              |
| Gebirgsgruppe                   | Mangfallgebirge                 |
| Bewertung                       | W1, 1.000 Hm, 4–6 Std.          |
| Leiter                          | Bernd Lukas                     |
| Ausrüstung                      | W                               |
| Teilnehmerbeitrag               | 15 € (K)                        |

|                                 |                                 |
|---------------------------------|---------------------------------|
| Veranstaltungsnummer TTOTD 3142 |                                 |
| Termin                          | 10.11.2002<br>(ab So 07:00 Uhr) |
| Ziel/Stützpunkt                 | Zwiesel 1.348 m                 |
| Gebirgsgruppe                   | Bayerische Voralpen             |
| Bewertung                       | W1, 650 Hm, 4 Std.              |
| Leiter                          | Jürgen Beetschen                |
| Ausrüstung                      | W                               |
| Teilnehmerbeitrag               | 15 € (K)                        |





## Wochenend-Tourenbusse

Bequem, umweltfreundlich und preiswert können Sie auch diesen Sommer wieder zu verschiedenen Tourenveranstaltungen der Sektion München gemeinsam mit dem Tourenbus anreisen. Dieses Jahr bieten wir Ihnen Tourenmöglichkeiten zu vier Terminen (13.–14.07., 27.–28.07., 10.–11.08., 07.–08.09.2002) an. Wie gewohnt, gehen Sie in Einzelgruppen unterschiedliche Tourenziele an.

Der Reisebus verlässt München jeweils am Samstag pünktlich um 06:00 Uhr morgens am Ostbahnhof (S/US) und bringt Sie zu Ihrem Ausgangspunkt entweder in die Stubaier Alpen, in die Silvretta oder ins Unterengadin.

Sonntags, nach einer gemütlichen Einker, nimmt Sie der Bus wieder auf und bringt Sie bis ca. 21:30 Uhr zurück nach München.

### Das Wichtigste in Kürze:

**Bitte vergessen Sie nicht, am Freitag vor der Abfahrt in der Service-Stelle unter der Tel.-Nr. 5517 00-75 anzurufen, ob die Tour stattfindet.**

### Abfahrt:

Samstag, 06:00 Uhr, Ostbahnhof, Ausgang Friedenstraße, S/US, Parkmöglichkeiten für Kfz vorhanden

### Rückfahrt:

Sonntag, ab Sammelpunkt ca. 16:30 Uhr, Ankunft in München ca. 21:30 Uhr

### Die Veranstaltungen im Überblick:

## Wochenende 13.–14.07.02

### Tour 1a: Hochtour zum Zuckerhütl

Sa: Grawa Alm - Sulzenauhütte - Wilder Freiger - Müllerhütte

So: Wilder Pfaff (3.456 m) - Zuckerhütl (3.505 m) - Dresdner Hütte

#### Veranstaltungsnummer TWBWA 1941

|                   |  |
|-------------------|--|
| Termin            | 13.–14.07.2002<br>(ab Sa 06:00 Uhr)                          |
| Ziel/Stützpunkt   | Zuckerhütl 3.505 m,<br>Wilder Pfaff 3.456 m<br>(Müllerhütte) |
| Gebirgsgruppe     | Stubaier Alpen   |
| Bewertung         | HT2, 1.800 Hm, 7 Std.  |
| Leiter            | Manfred Zink   |
| Ausrüstung        | E1   |
| Teilnehmerbeitrag | 75 € (K + B + R)   |

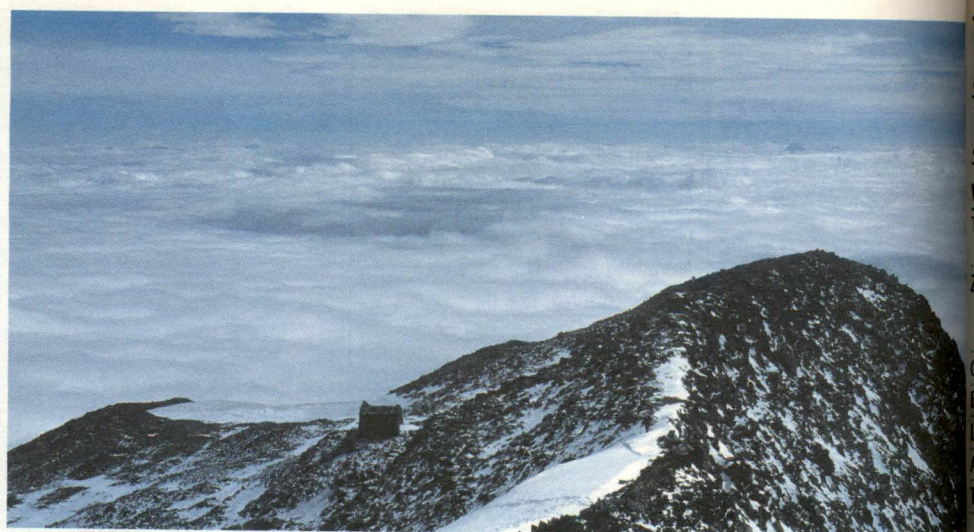

### Tour 1b: Hochtour zum Zuckerhütl

Sa: Grawa Alm - Sulzenauhütte - Wilder Freiger - Müllerhütte

So: Wilder Pfaff (3.456 m) - Zuckerhütl (3.505 m) - Dresdner Hütte

#### Veranstaltungsnummer TWBWA 1942

|                   |  |
|-------------------|--|
| Termin            | 13.–14.07.2002<br>(ab Sa 06:00 Uhr)                          |
| Ziel/Stützpunkt   | Zuckerhütl 3.505 m,<br>Wilder Pfaff 3.456 m<br>(Müllerhütte) |
| Gebirgsgruppe     | Stubaier Alpen   |
| Bewertung         | HT2, 1.800 Hm, 7 Std.  |
| Leiter            | Thomas Peters  |
| Ausrüstung        | E1   |
| Teilnehmerbeitrag | 75 € (K + B + R)   |

### Tour 2: Hochtour zum Wilden Freiger

Sa: Grawa Alm - Sulzenauhütte - Mairspitze - Nürnberger Hütte

So: Wilder Freiger (3.277 m) - Sulzenauhütte - Grawa Alm

#### Veranstaltungsnummer TWBWA 1943

|                   |  |
|-------------------|--|
| Termin            | 13.–14.07.2002<br>(ab Sa 06:00 Uhr)          |
| Ziel/Stützpunkt   | Wilder Freiger 3.277 m<br>(Nürnberger Hütte) |
| Gebirgsgruppe     | Stubaier Alpen                               |
| Bewertung         | HT1, 1.200 Hm, 8 Std.                        |
| Leiter            | André Bode                                   |
| Ausrüstung        | E1   |
| Teilnehmerbeitrag | 65 € (K + B + R)                             |

### Tour 3: Wanderung Großer Trögler/Mairspitze

Sa: Mutterbergalm - Großer Trögler (2.902 m) - Abstieg zur Sulzenauhütte

So: Mairspitze (2.781 m) - Nürnberger Hütte - Abstieg nach Spitz

#### Veranstaltungsnummer TWBWA 1944

|                   |  |
|-------------------|--|
| Termin            | 13.–14.07.2002<br>(ab Sa 06:00 Uhr)                              |
| Ziel/Stützpunkt   | Großer Trögler 2.902 m,<br>Mairspitze 2.781 m<br>(Sulzenauhütte) |
| Gebirgsgruppe     | Stubaier Alpen   |
| Bewertung         | W2, 1.200 Hm, 8 Std.   |
| Leiterin          | Bärbel Bromm   |
| Ausrüstung        | W  |
| Teilnehmerbeitrag | 65 € (K + B + R)   |

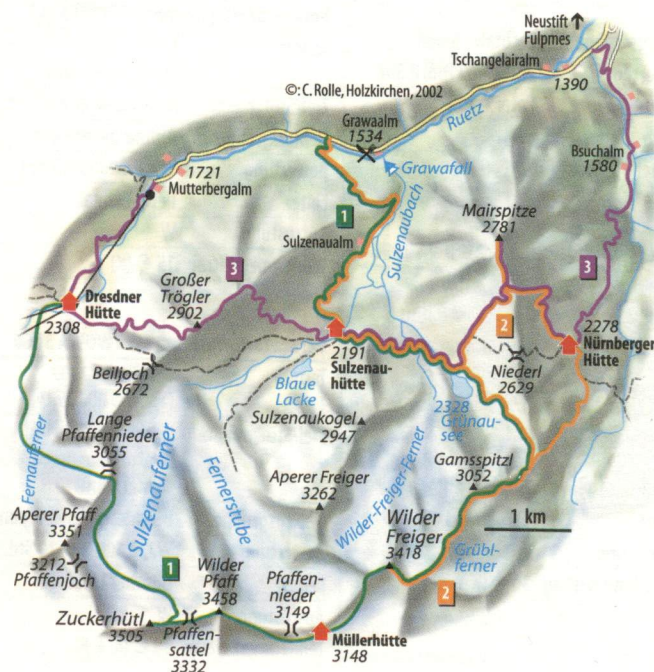





### Tour 4: Wanderung rund um die Serles

Waldrazer Stille - Waldraster  
Jöchl - Maria Waldrast

Serlesjöchl - (evtl. Serles) - Kampl

Veranstaltungsnummer TWBWA 1945

Termin 13.-14.07.2002  
(ab Sa 06:00 Uhr)

Ziel/Stützpunkt Wanderung rund um  
die Serles (Maria  
Waldrast)

Gebirgsgruppe Stubaier Alpen

Bewertung W1-2, 1.100 Hm, 6 Std.

Leiter Wilfried Studeny

Ausrüstung W

Teilnehmerbeitrag 65 € (K + B + R)



### Tour 5: Klettersteig Ochsenwand

Sa: Fulpmes-Lift bis Froneben - Schlick -  
Schlicker Seespitze (2.804 m) oder  
Hoher Burgstall (2.811 m) -  
Schlicker Alm

So: Große Ochsenwand (2.700 m) -  
Schlick - Fulpmes

Veranstaltungsnummer TWBWA 1944

Termin 13.-14.07.2002  
(ab Sa 06:00 Uhr)

Ziel/Stützpunkt Schlicker Seespitze  
2.804 m, Gr. Ochsen-  
wand 2.700 m  
(Schlicker Alm)

Gebirgsgruppe Stubaier Alpen

Bewertung KST2, W3, 1.100 Hm,  
9 Std.

Leiterin Birgit Aschenbrenner

Ausrüstung KST

Teilnehmerbeitrag 75 € (K + B + R)







### Wochenende 27.–28.07.02 und

### Wochenende 07.–08.09.02

Der Tourenbus in die Silvretta fährt an zwei verschiedenen Wochenenden jeweils zu den gleichen Tourenzielen.

**Bitte achten Sie bei der Anmeldung auf die verschiedenen Veranstaltungsnummern für die zwei Wochenendtermine.**

#### Tour 6: Hochtour auf die Dreiländerspitze

Sa: Galtür - Jamtalhütte (2.164 m) - nachm. Roskopf (2.693 m)

So: Über obere Ochsencharte zur Dreiländerspitze (3.197 m) - Abstieg über Wiesbadener Hütte zur Bielerhöhe

#### Veranstaltungsnummer TWBWA 2081

Termin 27.–28.07.2002  
(ab Sa 06:00 Uhr)

#### Veranstaltungsnummer TWBWA 2501

Termin 07.–08.09.2002  
(ab Sa 06:00 Uhr)

Ziel/Stützpunkt Dreiländerspitze 3.197 m (Jamtalhütte)

Gebirgsgruppe Silvretta

Bewertung HT2, 1.100 Hm, 7,5 Std.

Leiter Sigmund Prummer

Ausrüstung E1

Teilnehmerbeitrag 75 € (K + B + R)

#### Tour 7: Hochtour auf den Piz Buin

Sa: Von der Bielerhöhe zur Wiesbadener Hütte (2.443 m) - nachmittags Dreiländerspitze oder Ochsenkopf

So: Piz Buin (3.312 m) - Abstieg über Wiesbadener Hütte zur Bielerhöhe

#### Veranstaltungsnummer TWBWA 2082

Termin 27.–28.07.2002  
(ab Sa 06:00 Uhr)

#### Veranstaltungsnummer TWBWA 2502

Termin 07.–08.09.2002  
(ab Sa 06:00 Uhr)

Ziel/Stützpunkt Piz Buin 3.312 m (Wiesbadener Hütte)

Gebirgsgruppe Silvretta

Bewertung HT2, 1.100 Hm, 8 Std.

Leiter Helmut Kreppel

Ausrüstung E1

Teilnehmerbeitrag 75 € (K + B + R)



Foto: Frank Martin Siefarth

#### Tour 8: Plattenspitzen-Umrahmung

Sa: Vermunt-Stausee - Hochmaderer (2.505 m) - Tübinger Hütte (2.191 m)

So: Plattenjoch - westliche Plattenspitze (2.883 m) - Schweizer Lücke - brücker Hütte - Vermunt-Stausee

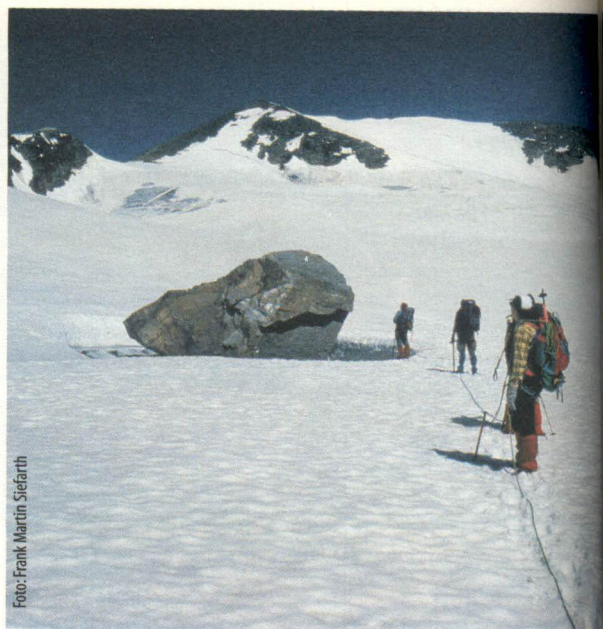
#### Veranstaltungsnummer TWBWA 2083

Termin 27.–28.07.2002  
(ab Sa 06:00 Uhr)

#### Veranstaltungsnummer TWBWA 2503

Termin 07.–08.09.2002  
(ab Sa 06:00 Uhr)

Ziel/Stützpunkt Plattenspitzen-Umrahmung (Tübinger Hütte)

Gebirgsgruppe Silvretta

Bewertung W2, 800 Hm, 6–7 Std.

Leiter Wolfgang Müller

Ausrüstung W

Teilnehmerbeitrag 65 € (K + B + R)

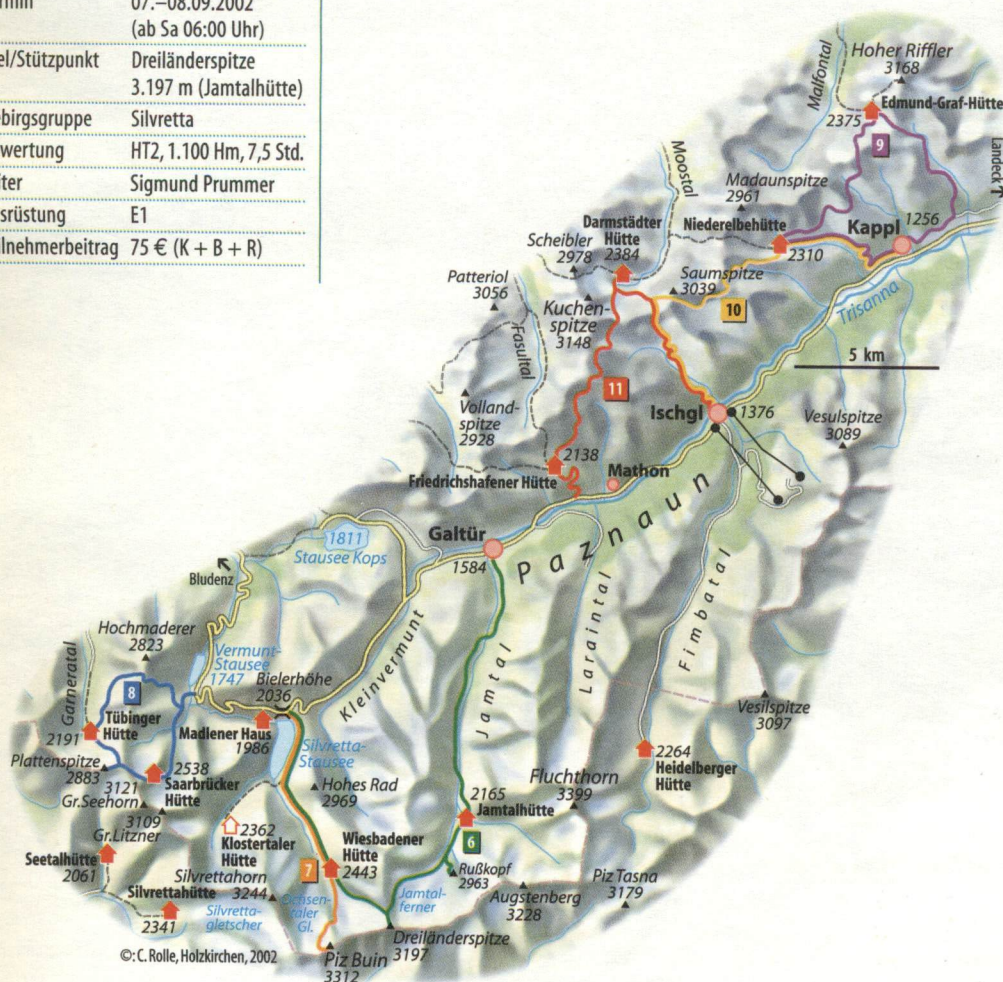





**Tour 9: Kieler Höhenweg**

Sa: Auf dem Kappler Joch (2.672 m) -  
Edmund-Graf-Hütte (2.408 m)

So: Auf dem Rifflerweg zur Schmalzgru-  
benscharte (2.753 m), weiter auf  
Kieler Höhenweg zur Niederelbe-  
hütte, Abstieg Kappl

**Veranstaltungsnummer TWBWA 2084**

Termin 27.-28.07.2002  
(ab Sa 06:00 Uhr)

**Veranstaltungsnummer TWBWA 2504**

Termin 07.-08.09.2002  
(ab Sa 06:00 Uhr)

Ziel/Stützpunkt Kieler Höhenweg  
(Edmund-Graf-Hütte)

Gebirgsgruppe Verwallgruppe

Bewertung W1, 1.400 Hm, 6 Std.

Leiter Gerd Merkel

Ausrüstung W

Teilnehmerbeitrag 65 € (K + B + R)

**Tour 10: Hoppe-Seyler-Weg**

Sa: Aufstieg von Kappl zur  
Niederelbehütte (2.300 m)

So: Auf Hoppe-Seyler-Weg über Kieler  
Wetterhütte - Doppelseescharte  
(2.780 m) - Madleinsee - Ischgl

**Veranstaltungsnummer TWBWA 2085**

Termin 27.-28.07.2002  
(ab Sa 06:00 Uhr)

**Veranstaltungsnummer TWBWA 2506**

Termin 07.-08.09.2002  
(ab Sa 06:00 Uhr)

Ziel/Stützpunkt Hoppe-Seyler-Weg  
(Niederelbehütte)

Gebirgsgruppe Verwallgruppe

Bewertung W2, 1.050 Hm, 7 Std.

Leiter Hans Weninger

Ausrüstung W

Teilnehmerbeitrag 65 € (K + B + R)

**Tour 11: Ludwig-Dürr-Weg**

Sa: Von Ischgl auf Darmstädter Hütte  
(2.385 m) über Madleinsee

So: Auf dem Ludwig-Dürr-Weg zur  
Friedrichshafener Hütte, Abstieg zum  
Parkplatz Schirnboda

**Veranstaltungsnummer TWBWA 2086**

Termin 27.-28.07.2002  
(ab Sa 06:00 Uhr)

**Veranstaltungsnummer TWBWA 2507**

Termin 07.-08.09.2002  
(ab Sa 06:00 Uhr)

Ziel/Stützpunkt Ludwig-Dürr-Weg  
(Darmstädter Hütte)

Gebirgsgruppe Verwallgruppe

Bewertung W3, 1.050 Hm, 7,5 Std.

Leiterin Bärbel Brommont

Ausrüstung W

Teilnehmerbeitrag 75 € (K + B + R)

Ständig aktualisiertes  
Veranstaltungsprogramm:  
[www.alpenverein-muenchen-oberland.de](http://www.alpenverein-muenchen-oberland.de)





Wochenende 10.–11.08.02

### Tour 12: Hochtour auf Piz Lischana

Sa: Scuol (1.208 m) - San Jon (1.464 m) - Lischana-Hütte (2.500 m)

So: Piz Lischana (3.106 m) - Val Uina - Crush (1.238 m)

Veranstaltungsnummer TWBWC 2221

|                   |   |
|-------------------|---|
| Termin            | 10.–11.08.2002<br>(ab Sa 06:00 Uhr)     |
| Ziel/Stützpunkt   | Piz Lischana 3.106 m<br>(Lischanahütte) |
| Gebirgsgruppe     | Sesvennagruppe                          |
| Bewertung         | HT1, 1.300 Hm, 9 Std.                   |
| Leiter            | Wolfgang Müller                         |
| Ausrüstung        | E1                                      |
| Teilnehmerbeitrag | 75 € (K + B + R)                        |

### Tour 13: Engadiner Panorama-Höhenweg

Sa: Martina (1.035 m) - Tschlin (1.533 m) - Vna (1.602 m)

So: Vna - Zuort (1.711 m) - Fcla. Champatsch (2.730 m) - Bergstation Motta Naluns (2.135 m) - Scuol (1.208 m)

Veranstaltungsnummer TWBWC 2222

|                   |  |
|-------------------|--|
| Termin            | 10.–11.08.2002<br>(ab Sa 06:00 Uhr)          |
| Ziel/Stützpunkt   | Engadiner Panorama-Höhenweg<br>(Talquartier) |
| Gebirgsgruppe     | Silvretta                                    |
| Bewertung         | W1–2, 1.100 Hm, 7 Std.                       |
| Leiter            | Harald Söllner                               |
| Ausrüstung        | W  |
| Teilnehmerbeitrag | 65 € (K + B + R)                             |

### Tour 14: Gemütliche Bergwanderung zur Tuoi-Hütte

Sa: Lavin (1.412 m) - Chasos da Gonda - Tuoi Hütte (2.250 m)

So: Furcletta (2.735 m) - Urezzas (2.111 m) - Ardez (1.464 m)

Veranstaltungsnummer TWBWC 2223

|                   |   |
|-------------------|---|
| Termin            | 10.–11.08.2002<br>(ab Sa 06:00 Uhr)                     |
| Ziel/Stützpunkt   | Gemütliche Bergwanderung zur Tuoi-Hütte<br>(Tuoi Hütte) |
| Gebirgsgruppe     | Silvretta   |
| Bewertung         | W1–2, 800 Hm, 5,5 Std.                                  |
| Leiter            | N. N.   |
| Ausrüstung        | W   |
| Teilnehmerbeitrag | 65 € (K + B + R)  |

### Tour 15: Hochtour auf der Piz Buin

Sa: Garsun (1.361 m) - Guarda (1.653 m, Postbus) - Alp Sur Blau (2.613 m) - Piz da las Clavigliadas (2.983 m) - Furcletta (2.735 m) - Tuoi-Hütte (2.250 m)

So: Piz Buin (3.312 m) - Garsun (1.361 m)

Veranstaltungsnummer TWBWC 2224

|                   |                                     |
|-------------------|-------------------------------------|
| Termin            | 10.–11.08.2002<br>(ab Sa 06:00 Uhr) |
| Ziel/Stützpunkt   | Piz Buin 3.312 m<br>(Tuoi-Hütte)    |
| Gebirgsgruppe     | Silvretta                           |
| Bewertung         | HT2, 1.300 Hm, 10 Std.              |
| Leiter            | Günther Manstl                      |
| Ausrüstung        | E1                                  |
| Teilnehmerbeitrag | 80 € (K + B + R)                    |

### Tour 16: Piz Linard-Umrandung

Sa: Lavin (1.412 m) - Vereina (2.585 m) - Berghaus Vereina (1.943 m)

So: Fuorcla Zadrell (2.752 m) - Motta Naluns (2.023 m) - Lavin (1.412 m)

Veranstaltungsnummer TWBWC 2225

|                   |  |
|-------------------|--|
| Termin            | 10.–11.08.2002<br>(ab Sa 06:00 Uhr)        |
| Ziel/Stützpunkt   | Piz Linard-Umrandung<br>(Berghaus Vereina) |
| Gebirgsgruppe     | Silvretta                                  |
| Bewertung         | W2, 1.200 Hm, 10 Std.                      |
| Leiter            | N. N.                                      |
| Ausrüstung        | W  |
| Teilnehmerbeitrag | 65 € (K + B + R)                           |

### Tour 17: Hochtour auf der Piz Sesvenna

Sa: Sur En (1.124 m) - Pass da Sch (2.311 m) - Sesvennahütte (2.200 m)

So: Fuorcla Sesvenna (2.819 m) - Piz Sesvenna (3.204 m) - Alp Sesvenna (2.098 m) - S-Charl (1.810 m) - Scuol (1.208 m, Taxi)

Veranstaltungsnummer TWBWC 2226

|                   |   |
|-------------------|---|
| Termin            | 10.–11.08.2002<br>(ab Sa 06:00 Uhr)     |
| Ziel/Stützpunkt   | Piz Sesvenna 3.204 m<br>(Sesvennahütte) |
| Gebirgsgruppe     | Sesvennagruppe                          |
| Bewertung         | HT1–2, 1.200 Hm, 7,5 Std.               |
| Leiter            | Michael Heyse                           |
| Ausrüstung        | E1                                      |
| Teilnehmerbeitrag | 80 € (K + B + R)                        |



©: C. Rolle, Holzkirchen, 2002





### Bergwanderungen

#### leicht

#### Jahreswanderung in den Alpen

Ziele sind Jägerkamp, Rotwand und Fuchsspitze.

Veranstaltungsnummer MMOMD 1290

|                   |                                       |
|-------------------|---------------------------------------|
| Termin            | 09.-11.05.2002<br>(ab Do 08:15 Uhr)   |
| Ziel/Stützpunkt   | Taubensteinhaus,<br>Albert-Link-Hütte |
| Gebirgsgruppe     | Schlierseeberge                       |
| Bewertung         | W1, ca 1.000 Hm, 5 Std.               |
| Leiterin          | Iris Urbatsch                         |
| Ausrüstung        | W                                     |
| Teilnehmerbeitrag | 75 € (K + R)                          |
| Vorbesprechung    | telefonisch                           |

#### Wälder, wilde Tiere:

#### Gipfel im Bayerischen Wald

Reisereiche Frühjahrsstouren im bayerischen Nationalpark zum Gipfel in die Saison. Auf Granit und Schiefer, durch Urwald und Schachten: Gipfel Rachen Rachel (1.453 m) und auf Schleichenwegen. Der feste Punkt im Nationalpark gestattet das Erreichen des Tierfreigebietes. Teilnehmer sollten Trittsicherheit mitbringen.

Veranstaltungsnummer MMOMD 1500

|                   |  |
|-------------------|--|
| Termin            | 30.05.-02.06.2002<br>(ab Do 08:00 Uhr)               |
| Ziel/Stützpunkt   | Pension Zur Alten<br>Kaiserhütte<br>(Ü + F ca. 20 €) |
| Gebirgsgruppe     | Bayerischer Wald                                     |
| Bewertung         | W1, 800 Hm, 7 Std.                                   |
| Leiter            | Lars Theiß   |
| Ausrüstung        | W  |
| Teilnehmerbeitrag | 105 € (K + R)  |
| Vorbesprechung    | 23.05., 18:30 Uhr,<br>Service-Stelle                 |

### Damen unterwegs in Berchtesgaden

Der Nationalpark Berchtesgaden bietet besonders im Herbst einmalige Naturerlebnisse und Ausblicke. Mögliche Gipfel sind der Viehkogel (2.158 m) und Feldkogel (1.882 m).

Bus & Bahn  
Für Frauen

Veranstaltungsnummer MMOMD 2700

|                   |                                     |
|-------------------|-------------------------------------|
| Termin            | 27.-29.09.2002<br>(ab Fr 08:15 Uhr) |
| Ziel/Stützpunkt   | Kärlinger Haus                      |
| Gebirgsgruppe     | Berchtesgadener Alpen               |
| Bewertung         | W1, 1.000 Hm, 5 Std.                |
| Leiterin          | Cornelia Nawroth                    |
| Ausrüstung        | W                                   |
| Teilnehmerbeitrag | 78 € (K + R)                        |
| Vorbesprechung    | telefonisch                         |

### Spätherbstliche Bergwanderungen im südlichsten Italien

Mit dem Nachtzug nach Neapel. Weiter mit öffentlichen Verkehrsmitteln oder Leihwagen nach Pompeji und auf den Vesuv (1.281 m). Weiterfahrt nach Castellamare di Stabia. Mit Bahn nach Villaggio Monte Faito. Besteigung des Mt.S. Michele (1.425 m) und Abstieg nach Piazza (406 m). Besteigung des Monte Rotondo (1.023 m) und Abstieg nach San Lazzaro (642 m) über M. Catiello (1.326 m) nach Postiano am Meer. Badetag. Mit Bus nach Sorrento, mit Schiff zurück nach Neapel und mit dem Zug nach München. Anmeldeschluss spätestens 25.08.02!

Bus & Bahn

Veranstaltungsnummer MMOMI 3290

|                   |  |
|-------------------|--|
| Termin            | 25.10.-03.11.2002<br>(ab Fr 20:00 Uhr) |
| Ziel/Stützpunkt   | Privatquartier                         |
| Gebirgsgruppe     | Vesuv                                  |
| Bewertung         | W1, 1.000 Hm, 8 Std.                   |
| Leiter            | Jürgen Molter                          |
| Ausrüstung        | W                                      |
| Teilnehmerbeitrag | 495 €<br>(K + QV 300 € + R)            |
| Vorbesprechung    | 17.10., 18.00 Uhr,<br>Service-Stelle   |



### Bergwanderungen

#### mittelschwer

#### Sommer im Lechquellengebirge

Felsberge und Blumenwiesen; abwechslungsreiche Rundtour im Lechquellengebirge mit Besteigung von Braunarlspitze und Roter Wand (2.704 m).

Veranstaltungsnummer MMOMA 1840

|                   |                                      |
|-------------------|--------------------------------------|
| Termin            | 03.-07.07.2002<br>(ab Mi 08:00 Uhr)  |
| Ziel/Stützpunkt   | verschiedene Hütten                  |
| Gebirgsgruppe     | Lechquellengebirge                   |
| Bewertung         | W2 (I+), 1.000 Hm,<br>7,5 Std.       |
| Leiter            | Helmut Graßler                       |
| Ausrüstung        | W                                    |
| Teilnehmerbeitrag | 131 € (K + R)                        |
| Vorbesprechung    | 19.06., 18:00 Uhr,<br>Service-Stelle |

#### Wanderung durch das westliche Sellrain – Stilles Erleben der Bergnatur

Auf diesen Wanderungen in der Umgebung der Schweinfurter Hütte werden Naturbetrachtungen geboten. Mit diesen lenken wir unsere Aufmerksamkeit auf eine eher verborgene Seite der Bergnatur. Ein tiefes Empfinden für die Eigenart dieses Gebirgszuges kann entstehen.

Veranstaltungsnummer MMOMA 1860

|                   |                                     |
|-------------------|-------------------------------------|
| Termin            | 05.-07.07.2002<br>(ab Fr 07:30 Uhr) |
| Ziel/Stützpunkt   | Guben-Schweinfurter-Hütte           |
| Gebirgsgruppe     | Sellrain                            |
| Bewertung         | W2, 900 Hm, 5 Std.                  |
| Leiter            | Bernd Klane                         |
| Ausrüstung        | W                                   |
| Teilnehmerbeitrag | 78 € (K + R)                        |
| Vorbesprechung    | schriftlich                         |

### Rund um den Königssee und das Steinerne Meer

Die Traumtour im Berchtesgadener Land! Die Wanderung in fünf Tagen durch den Nationalpark bietet einmalige Naturerlebnisse. Nur für ausdauernde Bergwanderer!

Bus & Bahn

Veranstaltungsnummer MMOMD 2070

|                   |  |
|-------------------|--|
| Termin            | 26.-30.07.2002<br>(ab Fr 06:15 Uhr)              |
| Ziel/Stützpunkt   | verschiedene Hütten (Wasseralm Selbstversorgung) |
| Gebirgsgruppe     | Berchtesgadener Alpen                            |
| Bewertung         | W2, 1.100 Hm, 7 Std.                             |
| Leiterin          | Iris Urbatsch                                    |
| Ausrüstung        | W  |
| Teilnehmerbeitrag | 131 € (K + R)                                    |
| Vorbesprechung    | schriftlich                                      |

### Sarntaler Höhenweg

Die Sarntaler Alpen liegen mitten in Südtirol in der Mitte von Sterzing, Bozen, Meran und Brixen. Die Hütten wurden zumeist vor dem Ersten Weltkrieg gebaut und haben eine lange und interessante Geschichte. Wir wollen die Sarntaler Alpen von Nord nach Süd auf herrlichen Höhenwegen durchqueren und Gipfel, Naturseen, eine wasserfallreiche Gegend, herrliche Ausblicke bis in die Dolomiten und am Ende die Bozener Erdpyramiden bestaunen.

Veranstaltungsnummer MMOMI 2120

|                   |  |
|-------------------|--|
| Termin            | 31.07.-04.08.2002<br>(ab Mi 06:00 Uhr) |
| Ziel/Stützpunkt   | verschiedene Hütten                    |
| Gebirgsgruppe     | Sarntaler Alpen                        |
| Bewertung         | W2, 800 Hm, 7 Std.                     |
| Leiterin          | Bärbel Brommont                        |
| Ausrüstung        | W                                      |
| Teilnehmerbeitrag | 131 € (K + R)                          |
| Vorbesprechung    | 18.07., 19.00 Uhr,<br>Service-Stelle   |





### Erlebnisreiche Wanderwoche auf die schönsten Gipfel am Gardasee

Die geplanten Gipfel: Monto Casale, Monte Stivo, Monte Misone, Nodice, Monte Pizzocolo, Monte Altissimo, Monte Cornetto. Ein Ruhetag zur persönlichen Gestaltung ist vorgesehen. Teilnahmevoraussetzung ist die Testtour am 04.08.02 auf das Hundsalmjoch.

#### Veranstaltungsnummer MMOMI 2301

|                   |   |
|-------------------|---|
| Termin            | 04.08.2002,<br>18.–25.08.2002,<br>(ab So 07:00 Uhr)                         |
| Ziel/Stützpunkt   | Hundsalmjoch,<br>Hotel Garni Carla in<br>Riva del Garda<br>(Ü + F ca. 26 €) |
| Gebirgsgruppe     | Gardaseeberge   |
| Bewertung         | W2, 1.100 Hm, 8–9 Std.  |
| Leiter            | Hans Reichenauer  |
| Ausrüstung        | W   |
| Teilnehmerbeitrag | 238 €<br>(K + QV 40 € + R)  |
| Vorbesprechung    | 29.07., 19:00 Uhr,<br>Service-Stelle  |

### Berliner Höhenweg

Ganz am Ende des Zillertals verläuft der Berliner Höhenweg, dem wir in einer wunderschön abwechslungsreichen Berglandschaft bis zur Berliner Hütte folgen wollen. Reizvoll sind die Ausblicke auf die Zillertaler Gletscher, die herrlichen Blumen, Seen und schön gelegenen Hütten. Höchster Punkt unserer Tour ist das Schönbichler Horn mit 3.081 m.

#### Veranstaltungsnummer MMOMA 2210

|                   |                                      |
|-------------------|--------------------------------------|
| Termin            | 09.–14.08.2002<br>(ab Fr 08:00 Uhr)  |
| Ziel/Stützpunkt   | verschiedene Hütten                  |
| Gebirgsgruppe     | Zillertaler Alpen                    |
| Bewertung         | W2-3, 1.000 Hm, 8 Std.               |
| Leiterin          | Bärbel Brommont                      |
| Ausrüstung        | W                                    |
| Teilnehmerbeitrag | 152 € (K + R)                        |
| Vorbesprechung    | 18.07., 20:00 Uhr,<br>Service-Stelle |

### Wanderung in den Lechtaler Alpen – Stilles Erleben der Bergnatur

Wir durchwandern die Umgebung des Kaiser- und Sulzeltals. Unterwegs werden Naturbetrachtungen angeboten. Mit diesen lenken wir die Aufmerksamkeit auf eine eher verborgene Seite der Bergnatur. Ein tiefes Empfinden für die Eigenart dieses Gebirgszuges kann entstehen.

#### Veranstaltungsnummer MMOMA 2270

|                   |                                     |
|-------------------|-------------------------------------|
| Termin            | 10.–12.08.2002<br>(ab Sa 06:30 Uhr) |
| Ziel/Stützpunkt   | Frederic-Simms-Hütte                |
| Gebirgsgruppe     | Lechtaler Alpen                     |
| Bewertung         | W2, 800 Hm, 5 Std.                  |
| Leiter            | Bernd Klane                         |
| Ausrüstung        | W                                   |
| Teilnehmerbeitrag | 78 € (K + R)                        |
| Vorbesprechung    | schriftlich                         |



### Unterwegs in den Bayerischen Voralpen

Die Durchquerung der bayerischen Voralpen vom Tegernsee zum Inn ist eine interessante Kombination von Touren, die sonst als Tagestouren unternommen werden.

Bus & Bahn

#### Veranstaltungsnummer MMOMD 2272

|                   |                                      |
|-------------------|--------------------------------------|
| Termin            | 15.–18.08.2002<br>(ab Do 06:00 Uhr)  |
| Ziel/Stützpunkt   | verschiedene Hütten                  |
| Gebirgsgruppe     | Bayerische Voralpen                  |
| Bewertung         | W2, 1.100 Hm, 6 Std.                 |
| Leiter            | Wilfried Studeny                     |
| Ausrüstung        | W                                    |
| Teilnehmerbeitrag | 105 € (K + R)                        |
| Vorbesprechung    | 05.08., 17:00 Uhr,<br>Service-Stelle |

### Schladminger Tauern-Höhenweg

Der östliche Auslauf des Tauern-Höhenweges ist eine großartige, unschwierige, jedoch konditionell anspruchsvolle Hüttenwanderung mit fantastischen Landschaftseindrücken. Dem schroffen Aussehen der Gipfelbereiche stehen sanftere grüne Formen vorgelagerter Höhenzüge gegenüber.

#### Veranstaltungsnummer MMOMA 2273

|                   |                                      |
|-------------------|--------------------------------------|
| Termin            | 15.–18.08.2002<br>(ab Do 06:30 Uhr)  |
| Ziel/Stützpunkt   | verschiedene Hütten                  |
| Gebirgsgruppe     | Schladminger Tauern                  |
| Bewertung         | W2, 1.200 Hm, 7 Std.                 |
| Leiterin          | Bärbel Brommont                      |
| Ausrüstung        | W                                    |
| Teilnehmerbeitrag | 105 € (K + R)                        |
| Vorbesprechung    | 05.08., 18:00 Uhr,<br>Service-Stelle |

### Pfunderer Höhenweg

Der Pfunderer Höhenweg ist eine eindrucksvolle Hochgebirgswanderung, vorbei an alten Almhütten, durch saftige Almweiden hindurch und an schönen Gebirgsseen vorbei mit fantastischen, immer wieder wechselnden Ausblicken. Die Hütten liegen alle oberhalb von 2.000 m und sind alleine wegen ihrer Lage sehr suchenswert.

#### Veranstaltungsnummer MMOMA 2274

|                   |  |
|-------------------|--|
| Termin            | 30.08.–02.09.2002<br>(ab Fr 06:00 Uhr) |
| Ziel/Stützpunkt   | verschiedene Hütten                    |
| Gebirgsgruppe     | Zillertaler Alpen                      |
| Bewertung         | W2, 1.300 Hm, 8 Std.                   |
| Leiterin          | Bärbel Brommont                        |
| Ausrüstung        | W                                      |
| Teilnehmerbeitrag | 105 € (K + R)                          |
| Vorbesprechung    | 05.08., 19:00 Uhr,<br>Service-Stelle   |

### Wandertage in den Tuxer Alpen

In diesen Tagen geht es rund um den Rastkogel, einen der schönsten Aussichtsberge zwischen Karwendel und Zillertaler Hauptkamm. Als Gipfel kommen der Rastkogel (2.761 m), Gilfert (2.555 m) und Kraxentrager (2.423 m) in Frage.

#### Veranstaltungsnummer MMOMA 2275

|                   |                                      |
|-------------------|--------------------------------------|
| Termin            | 19.–22.09.2002<br>(ab Do 12:00 Uhr)  |
| Ziel/Stützpunkt   | verschiedene Hütten                  |
| Gebirgsgruppe     | Tuxer Alpen                          |
| Bewertung         | W2, 1.000 Hm, 8 Std.                 |
| Leiterin          | Evamaria Weder                       |
| Ausrüstung        | W                                    |
| Teilnehmerbeitrag | 85 € (K + R)                         |
| Vorbesprechung    | 16.09., 18:00 Uhr,<br>Service-Stelle |

### Damen-Tour in den Radstätter Tauern

Stille Wege auf aussichtsreiche Gipfel der westlichen Radstätter Tauern. Mögliche Höhepunkte können die Glingspitze (2.433 m), das Schiareck (2.366 m) und das Kreuzeck (2.145 m) sein. Übernachtet wird in der an einem Bergsee gelegenen gemütlichen Tappenkarseehütte. Es bleibt genug Freizeit zum Kräften sammeln.

Für Frauen

#### Veranstaltungsnummer MMOMA 2420

|                   |  |
|-------------------|--|
| Termin            | 30.08.–01.09.2002<br>(ab Fr 08:00 Uhr) |
| Ziel/Stützpunkt   | Tappenkarseehütte                      |
| Gebirgsgruppe     | Radstätter Tauern                      |
| Bewertung         | W1–2, 1.000 Hm, 5,5 Std.               |
| Leiterin          | Cornelia Nawroth                       |
| Ausrüstung        | W                                      |
| Teilnehmerbeitrag | 78 € (K + R)                           |
| Vorbesprechung    | telefonisch                            |





## Heuberge

*Wahres Kuriosum: Wir wandern über „Heuberge“, die nicht allzu weit voneinander entfernt sind.*

### Veranstaltungsnummer MMOMA 2760

|                   |  |
|-------------------|--|
| Termin            | 03.–05.10.2002<br>(ab Do 06:30 Uhr)            |
| Ort               | Privatquartier                                 |
| Gebirgsgruppe     | Chiemgauer u.<br>Brandenberger Alpen,<br>Rofan |
| Höhe              | W2, 1.100 Hm, 5 Std.                           |
| Leiter            | Wilfried Studeny                               |
| Leitung           | W  |
| Teilnehmerbeitrag | 78 € (K + R)                                   |
| Vorbereitung      | telefonisch                                    |

## Wanderungen im hintersten Schwäbisch-Allgäu

*Das eindrucksvolle Gebiet der riesigen Riesengruppe des Hohen Ifen werden von der Schwarzwasserhütte aus erkundet. Den Abschluss bildet die Durchquerung der Breitachklamm. Gute Kondition und Trittsicherheit erforderlich.*

### Veranstaltungsnummer MMOMA 2910

|                   |                                      |
|-------------------|--------------------------------------|
| Termin            | 18.–20.10.2002<br>(ab Fr 07:00 Uhr)  |
| Ort               | Schwarzwasserhütte                   |
| Gebirgsgruppe     | Allgäuer Alpen                       |
| Höhe              | W2, 1.145 Hm, 6 Std.                 |
| Leiter            | Michael Heyse                        |
| Leitung           | W                                    |
| Teilnehmerbeitrag | 78 € (K + R)                         |
| Vorbereitung      | 09.10., 18:00 Uhr,<br>Service-Stelle |

## Wanderungen am Bodensee

*Die Wanderungen in schöner Landschaft zum Teil in Fortsetzung des „Allgäuer Programms 2001“. Nebenbei weitere Sehenswürdigkeiten. Mögliche Ziele sind Gaverdina (2.042 m) und Piz di Pichea (1.879 m).*

### Veranstaltungsnummer MMOMI 2990

|                   |                                      |
|-------------------|--------------------------------------|
| Termin            | 26.–30.10.2002<br>(ab Sa 06:00 Uhr)  |
| Ort               | Hotel                                |
| Gebirgsgruppe     | Gardaseeberge                        |
| Höhe              | W1–2, 1.000 Hm, 8 Std.               |
| Leiter            | Hannes Ther                          |
| Leitung           | V                                    |
| Teilnehmerbeitrag | 181 €<br>(K + QV 50 € + R)           |
| Vorbereitung      | 19.09., 18:00 Uhr,<br>Service-Stelle |



## Bergtouren

### schwer

### Unterwegs in den Pyrenäen

*Hochtouren der zentralen Pyrenäen. Im Gebiet von Balaitous und Vignemale sind Höhenwege und Gipfel über 3.000 m die Ziele. Bei günstigen Verhältnissen nicht viel Eis, aber im Fels Stellen bis I+. Bergprogramm vom 09.–15.08. Beratung für weiteres Programm (Wandern, Kultur, Baden) wird geboten. Die Anreise ist auch mit der Bahn möglich.*

### Veranstaltungsnummer MMOMF 2211

|                   |                                      |
|-------------------|--------------------------------------|
| Termin            | 08.–16.08.2002<br>(ab Fr 08:00 Uhr)  |
| Ziel/Stützpunkt   | verschiedene Hütten                  |
| Gebirgsgruppe     | Pyrenäen                             |
| Bewertung         | W3 (I+), 1.200 Hm,<br>10 Std.        |
| Leiter            | Hannes Ther                          |
| Ausrüstung        | BS + V                               |
| Teilnehmerbeitrag | 168 € (K + R)                        |
| Vorbereitung      | 20.06., 18:00 Uhr,<br>Service-Stelle |

### Tauernrunde durch die Krimmler Tauern im Banne der Dreiherrnspitze

*Wir gehen auf alten Hirten- und Saumwegen über die Birnlücke, den Krimmler Tauern und die Richterhütte zurück ins Krimmler Achenal. Dabei werden wir auch die Besteigung der Schlieferspitze 3.290 m („der schönsten Bergtour im Bereich der Warnsdorfer Hütte“) nicht versäumen. Kletterstellen im II. Schwierigkeitsgrad kommen vor.*

#### Bus & Bahn

### Veranstaltungsnummer MMOMA 2260

|                   |                                      |
|-------------------|--------------------------------------|
| Termin            | 14.–18.08.2002<br>(ab Mi 06:00 Uhr)  |
| Ziel/Stützpunkt   | verschiedene Hütten                  |
| Gebirgsgruppe     | Venedigergruppe                      |
| Bewertung         | W3, 1.260 m, 8 Std.                  |
| Leiter            | Michael Heyse                        |
| Ausrüstung        | W                                    |
| Teilnehmerbeitrag | 131 € (K + R)                        |
| Vorbereitung      | 30.07., 18:00 Uhr,<br>Service-Stelle |



## Hochtouren

### leicht

### Ankogel

*Im Bereich der Ankogelgruppe über den anspruchsvollen Tauernhöhenweg überschreiten wir den höchsten Berg dieser Gruppe, den Ankogel (3.250 m). Schwindelfreiheit, Trittsicherheit und sicherer Umgang mit Steigeisen und Pickel als Voraussetzung.*

### Veranstaltungsnummer MMOMA 2162

|                   |   |
|-------------------|---|
| Termin            | 04.–07.08.2002<br>(ab So 08:00 Uhr)             |
| Ziel/Stützpunkt   | verschiedene Hütten                             |
| Gebirgsgruppe     | Ankogelgruppe                                   |
| Bewertung         | HT1(I), 1.200 Hm, 6 Std.                        |
| Leiterin          | Margitta Adams                                  |
| Ausrüstung        | E1  |
| Teilnehmerbeitrag | 105 € (K + R)                                   |
| Vorbereitung      | 24.07., 18:30 Uhr,<br>Kletterzentrum<br>München |

### Drei Mal Goldberggruppe

*Die Highlights der Goldberggruppe erwarten uns: Hocharn (3.254 m), Hoher Sonnblick (3.106 m) und Schareck (3.123 m). Es werden fantastische Ausblicke auf den Großglockner und die anderen Berge der Hohen Tauern geboten. Schwindelfreiheit und Trittsicherheit ist Voraussetzung, eine Kletterstelle im II. Schwierigkeitsgrad ist zu bewältigen.*

### Veranstaltungsnummer MMOMA 2200

|                   |                                      |
|-------------------|--------------------------------------|
| Termin            | 08.–11.08.2002<br>(ab Do 08:00 Uhr)  |
| Ziel/Stützpunkt   | verschiedene Hütten                  |
| Gebirgsgruppe     | Goldberggruppe                       |
| Bewertung         | HT1, 700 Hm, 5 Std.                  |
| Leiterin          | Margitta Adams                       |
| Ausrüstung        | E1                                   |
| Teilnehmerbeitrag | 105 € (K + R)                        |
| Vorbereitung      | 25.07., 18:30 Uhr,<br>Service-Stelle |

### Großvenediger-Rundtour

*Die hochalpine 3 Tage-Rundtour ist technisch leicht und bietet großartige Eindrücke rund um den Großvenediger. Am Weg versuchen wir, weitere Dreitausender mitzunehmen, soweit es die Verhältnisse zulassen. Sehr gute Kondition wird vorausgesetzt.*

### Veranstaltungsnummer MMOMA 2491

|                   |                                     |
|-------------------|-------------------------------------|
| Termin            | 06.–08.09.2002<br>(ab Fr 06:00 Uhr) |
| Ziel/Stützpunkt   | Neue Prager Hütte,<br>Badener Hütte |
| Gebirgsgruppe     | Hohe Tauern                         |
| Bewertung         | HT1, 1.300 Hm, 10 Std.              |
| Leiter            | Thilo Jahreis                       |
| Ausrüstung        | E1                                  |
| Teilnehmerbeitrag | 78 € (K + R)                        |
| Vorbereitung      | telefonisch                         |



## Hochtouren

### mittelschwer

### Stubai Haute Route

*Unsere Königsrunde im Hochstubaui führt in 4 Tagen, gute Verhältnisse vorausgesetzt, auf 5 Dreitausender. Darunter sind die bekannten Namen Zuckerhütl (3.505 m), Wilder Pfaff (3.456 m) und Wilder Freiger (3.418 m). Sicherer Umgang mit Steigeisen, Pickel und Seil sowie sicheres Klettern im Blockgelände (I) sind Voraussetzung.*

### Veranstaltungsnummer MMOMA 1850

|                   |                                     |
|-------------------|-------------------------------------|
| Termin            | 04.–07.07.2002<br>(ab Do 07:00 Uhr) |
| Ziel/Stützpunkt   | verschiedene Hütten                 |
| Gebirgsgruppe     | Stubai Alpen                        |
| Bewertung         | HT2, 1.200 Hm, 6 Std.               |
| Leiter            | Thilo Jahreis                       |
| Ausrüstung        | E1                                  |
| Teilnehmerbeitrag | 105 € (K + R)                       |
| Vorbereitung      | telefonisch                         |





Foto: Jörg Kaltenbach

### Durchquerung der Stubaier Alpen

Diese Hochtourenwoche führt uns auf die drei großen Stubaier Gipfel: Zuckerhüttl (3.505 m), Ruderhofspitze (3.473 m) und Wilder Freiger (3.418 m). Übernachtet wird auf der Franz-Senn-Hütte, Sulzenauhütte und Müllerhütte, wobei die letztere mit ihrer Höhe von 3.143 Metern ein besonderes Erlebnis wird.

#### Veranstaltungsnummer MMOMA 2091

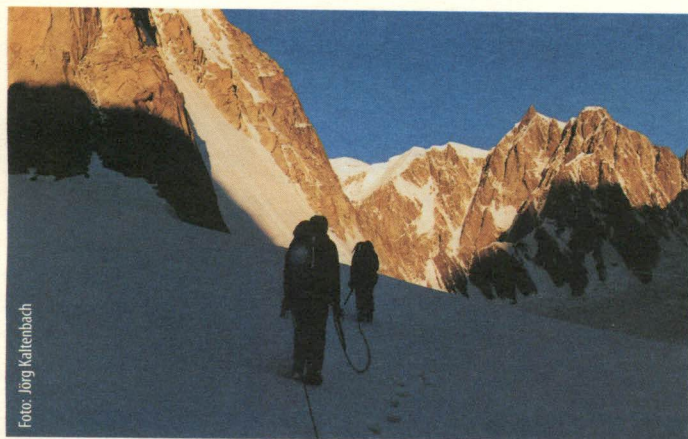
|                   |  |
|-------------------|--|
| Termin            | 28.07.–02.08.2002<br>(ab So 09:00 Uhr) |
| Ziel/Stützpunkt   | verschiedene Hütten                    |
| Gebirgsgruppe     | Stubaier Alpen                         |
| Bewertung         | HT2 (I), 1.400 Hm, 10 Std.             |
| Leiter            | Max Schwojer                           |
| Ausrüstung        | E1 + V                                 |
| Teilnehmerbeitrag | 152 € (K + R)                          |
| Vorbesprechung    | 15.07., 18:00 Uhr, Service-Stelle      |

### Die Ötztaler Gipfel auf klassischen Wegen

Die zentral gelegene Martin-Busch-Hütte kann eine repräsentative Gipfelsammlung vorweisen, wie Fineilspitze (3.516 m), Similaun (3.606 m) und Hintere Schwärze (3.628 m). Die jeweiligen Tagesetappen verlangen eine Kondition für bis zu 9 Std. Gehzeit.

#### Veranstaltungsnummer MMOMA 2161

|                   |                                     |
|-------------------|-------------------------------------|
| Termin            | 04.–09.08.2002<br>(ab So 07:00 Uhr) |
| Ziel/Stützpunkt   | Martin-Busch-Hütte                  |
| Gebirgsgruppe     | Ötztaler Alpen                      |
| Bewertung         | HT1–2, 1.200 Hm, 9 Std.             |
| Leiter            | Max Schwojer                        |
| Ausrüstung        | E1 + V                              |
| Teilnehmerbeitrag | 152 € (K + R)                       |
| Vorbesprechung    | 22.07., 17:30 Uhr, Service-Stelle   |

### Vom Gran Paradiso zum Monte Rosa

Nach der Auftakttour zum Gran Paradiso (4.061 m) erwarten uns im Wallis einige weitere Viertausender, wie z. B. Vincent-Pyramide (4.215 m), Parrotspitze (4.430 m), Signalkuppe (4.554 m) und Zumsteinspitze (4.563 m).

#### Veranstaltungsnummer MMOMI 2230

|                   |                                     |
|-------------------|-------------------------------------|
| Termin            | 11.–17.08.2002<br>(ab So 05:00 Uhr) |
| Ziel/Stützpunkt   | diverse Rifugios                    |
| Gebirgsgruppe     | Walliser Alpen und Grajische Alpen  |
| Bewertung         | HT2, 1.300 Hm, 10 Std.              |
| Leiter            | Max Schwojer                        |
| Ausrüstung        | E1 + V                              |
| Teilnehmerbeitrag | 168 € (K + R)                       |
| Vorbesprechung    | 22.07., 19:00 Uhr, Service-Stelle   |

### Die schönsten Touren im Bereich der Martin-Busch-Hütte

Wir werden zuerst zum „Eingehen“ auf die Kreuzspitze hinaufsteigen, einem Gipfel mit überragender Aussicht in die Ötztal und vor allem auf unsere weiteren Ziele wie Saykogel, Fineilspitze, Similaun und Hintere Schwärze.

#### Veranstaltungsnummer MMOMA 2460

|                   |   |
|-------------------|---|
| Termin            | 03.–07.09.2002<br>(ab Di 07:00 Uhr)       |
| Ziel/Stützpunkt   | Martin-Busch-Hütte                        |
| Gebirgsgruppe     | Ötztaler Alpen                            |
| Bewertung         | HT2, 1.250 Hm, 8,5 Std.                   |
| Leiter            | Michael Heyse                             |
| Ausrüstung        | E1  |
| Teilnehmerbeitrag | 131 € (K + R)                             |
| Vorbesprechung    | 20.08., 18:00 Uhr, Kletterzentrum München |

### Im Herzen der Silvretta

Nach der Überschreitung der Schnapfenspitze (3.219 m) wechseln wir über die Dreiländerspitze (3.197 m) zur Wiesbadener Hütte. Von dort aus können wir den Piz Buin (3.312 m) in Angriff nehmen.

#### Veranstaltungsnummer MMOMA 2470

|                   |                                     |
|-------------------|-------------------------------------|
| Termin            | 04.–07.09.2002<br>(ab Mi 08:00 Uhr) |
| Ziel/Stützpunkt   | Jamtalhütte, Wiesbadener Hütte      |
| Gebirgsgruppe     | Silvretta                           |
| Bewertung         | HT2, 1.100 Hm, 9 Std.               |
| Leiter            | Max Schwojer                        |
| Ausrüstung        | E1 + V                              |
| Teilnehmerbeitrag | 105 € (K + R)                       |
| Vorbesprechung    | 02.09., 17:30 Uhr, Service-Stelle   |

### Südtiroler Spezialitäten

Die beiden bekannten Gipfel Weißkugel (3.738 m) und Ortler (3.905 m) sind Ziel dieser Tourentage. Übernachtet wird in einer Pension sowie in unbewirtschafteten Winterräumen. Konditionell und technisch sehr anspruchsvoll!

#### Veranstaltungsnummer MMOMI 2750

|                   |   |
|-------------------|---|
| Termin            | 02.–06.10.2002<br>(ab Mi 15:30 Uhr)                       |
| Ziel/Stützpunkt   | Matscherhof sowie Hütten (unbewirtschaftete Winter-räume) |
| Gebirgsgruppe     | Ortleralpen   |
| Bewertung         | HT2, W2, 1.500 Hm, 10 Std.                                |
| Leiter            | André Bode  |
| Ausrüstung        | E1  |
| Teilnehmerbeitrag | 112 € (K + R)   |
| Vorbesprechung    | 19.09., 19:00 Uhr, Service-Stelle                         |

Ständig aktualisiertes  
Veranstaltungsprogramm:  
[www.alpenverein-muenchen-oberland.de](http://www.alpenverein-muenchen-oberland.de)



### Klettersteigtouren

leicht

### Drei lange Tage im Karwe

Von der Eng aus geht es via Gams Falkenhütte, Mahnkopf zum Karwehaus. Am zweiten Tag weiter über Ödkarspitzen 2.739 m und Birkkn 2.749 m zum Hallerangerhaus. Am dritten Tag über die Katzenle die Lamsenspitze und über die Lamsenjochhütte zurück in die Eng. Eine mit sehr großen konditionellen Anforderungen, bei der man an allen drei jeweils ca. 12 Stunden lang die Brücke des Karwendelgebirges auf einwirken lassen kann.

#### Veranstaltungsnummer MMOMA 2470

|                   |                                     |
|-------------------|-------------------------------------|
| Termin            | 20.–22.07.2002<br>(ab Sa 05:30 Uhr) |
| Ziel/Stützpunkt   | Karwendelhütte, Hallerangerhaus     |
| Gebirgsgruppe     | Karwendel                           |
| Bewertung         | KST1, W3, 1.700 Hm, 12 Std.         |
| Leiter            | Günther Linding                     |
| Ausrüstung        | KST                                 |
| Teilnehmerbeitrag | 78 € (K + R)                        |
| Vorbesprechung    | telefonisch                         |

### Anspruchsvolle Karwendel durchquerung mit Gipfellichkeiten und „Knieschmerler-Abstieg“ ins Vompertal

1. Tag: Bärenlahner - Sonnjoch-Lamsenjochhütte,
2. Tag: Lamsenspitze - Hochnissl-Lamsenjochhütte,
3. Tag: Vompertal - Hallerangerhaus
4. Tag: Kleiner Lafatscher oder Speckkarspitze - Hall

#### Veranstaltungsnummer MMOMA 2470

|                   |                                     |
|-------------------|-------------------------------------|
| Termin            | 15.–18.08.2002<br>(ab Do 06:00 Uhr) |
| Ziel/Stützpunkt   | Lamsenjochhütte, Hallerangerhaus    |
| Gebirgsgruppe     | Karwendel                           |
| Bewertung         | KST1, W2, 1.300 Hm, 9 Std.          |
| Leiter            | Ralf Hegner                         |
| Ausrüstung        | KST                                 |
| Teilnehmerbeitrag | 105 € (K + R)                       |
| Vorbesprechung    | 16.07., 20:00 Uhr, Service-Stelle   |





### Klettersteigtouren

#### Mittelschwer

#### Klettersteige zum Anauftakt

Wählen mittelschwere bis schwere Klettersteige wie z. B. Monte Casale und Piavetta unternehmen. Südliches witterungsprechendes Wetter und frischen sind unsere netten Begleiter.

#### Veranstaltungsnummer MMOMI 1420

|                   |                                      |
|-------------------|--------------------------------------|
| Termin            | 22.–26.05.2002<br>(ab Mi 06:00 Uhr)  |
| Ziel/Stützpunkt   | Campingplatz in Arco                 |
| Gebirgsgruppe     | Gardaseeberge                        |
| Bewertung         | KST2–3, 800 Hm, 7 Std.               |
| Leiter            | Max Schwojer                         |
| Ausrüstung        | KST                                  |
| Teilnehmerbeitrag | 155 € (K + R)                        |
| Vorbesprechung    | 13.05., 19:00 Uhr,<br>Service-Stelle |

#### Klettersteigwoche vom Anfang bis in den Dolomiten

Geplantes Programm in Stichpunktform: Alpinsteig zur Zsigmondy-Hütte - Paternkofel (2.746 m) - Seiseralpe - Leirnersteig - Toblinsteig (2.617 m) - Rifugio Lavaredo - Rifugio G. Carducci - Via Ferrata Aldo Righel - Rifugio A. Berti - Rifugio Gabriella - Rotwand (2.939 m) - Seiseralpe - Seiseralpe - Seiseralpe.

#### Veranstaltungsnummer MMOMI 1800

|                   |  |
|-------------------|--|
| Termin            | 29.06.–06.07.2002<br>(ab Sa 07:30 Uhr) |
| Ziel/Stützpunkt   | verschiedene Hütten                    |
| Gebirgsgruppe     | Dolomiten                              |
| Bewertung         | KST2, 1.100 Hm, 5 Std.                 |
| Leiter            | Jürgen Molter                          |
| Ausrüstung        | KST                                    |
| Teilnehmerbeitrag | 188 € (K + R)                          |
| Vorbesprechung    | 20.06., 18:00 Uhr,<br>Service-Stelle   |

### Dolomiten-Klettersteige

Vom angenehmen Talquartier bzw. von der Contrin-Hütte werden wir mittelschwerige Eisenwege begehen. Auf dem Programm stehen u.a. Pisciadu, Pössneckersteig, Marmolada-Westgrat und Piazzetta auf den Piz Boé. Wer das exponierte Gelände liebt und gern mal etwas kräftiger hinlangt, wird in dieser Woche seine Freude haben.

#### Veranstaltungsnummer MMOMI 2170

|                   |                                      |
|-------------------|--------------------------------------|
| Termin            | 05.–11.08.2002<br>(ab Mo 08:00 Uhr)  |
| Ziel/Stützpunkt   | Privatpension und Hütte              |
| Gebirgsgruppe     | Dolomiten                            |
| Bewertung         | KST2, 1.300 Hm, 7 Std.               |
| Leiter            | Heinrich Fischer                     |
| Ausrüstung        | KST                                  |
| Teilnehmerbeitrag | 168 € (K + R)                        |
| Vorbesprechung    | 25.07., 18:45 Uhr,<br>Service-Stelle |

### Auf Klettersteinen durch den Rosengarten

Auf unserer Durchquerung werden wir die schönsten Ecken der Rosengartengruppe kennen lernen. Auf dem Programm stehen Santnerpaßklettersteig, Laurenziklettersteig über den Molignonkamm, Kesselkogel-Überschreitung (höchster Gipfel und einziger 3.000er der Gruppe) und die Überschreitung der Rotwand über den Masare-Klettersteig.

#### Veranstaltungsnummer MMOMI 2201

|                   |                                     |
|-------------------|-------------------------------------|
| Termin            | 08.–11.08.2002<br>(ab Do 06:00 Uhr) |
| Ziel/Stützpunkt   | diverse Rifugios                    |
| Gebirgsgruppe     | Dolomiten                           |
| Bewertung         | KST2, 1.100 Hm, 9 Std.              |
| Leiterin          | Maria Kamml                         |
| Ausrüstung        | KST                                 |
| Teilnehmerbeitrag | 105 € (K + R)                       |
| Vorbesprechung    | telefonisch                         |

### Klettersteige im Wiener Raum

In den vier Tagen werden verschiedene bekannte und unbekannte Klettersteige im Gebiet der Rax bzw. Wiener Schneeberge unter die Hände bzw. Füße genommen.

#### Veranstaltungsnummer MMOMA 2272

|                   |                                      |
|-------------------|--------------------------------------|
| Termin            | 15.–18.08.2002<br>(ab Do 05:00 Uhr)  |
| Ziel/Stützpunkt   | Privatpension                        |
| Gebirgsgruppe     | Rax, Wiener<br>Schneeberge           |
| Bewertung         | KST2, 1.000 Hm,<br>8–10 Std.         |
| Leiter            | Jörg Storch                          |
| Ausrüstung        | KST                                  |
| Teilnehmerbeitrag | 105 € (K + R)                        |
| Vorbesprechung    | 25.07., 18:30 Uhr,<br>Service-Stelle |

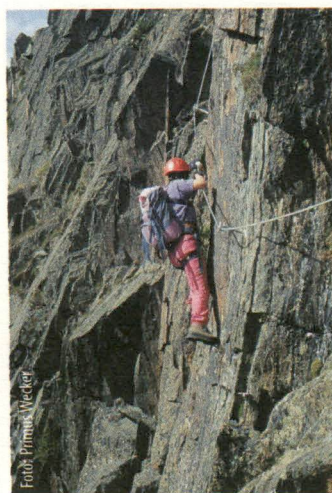

### Dolomiten Alta Via 1

Die schönste Route der klassischen sieben Höhenwege durch die Dolomiten verlangt gute Kondition und Schwindelfreiheit sowie absolute Trittsicherheit, gibt jedoch dafür faszinierende Berglandschaft mit immer neuen Ausblicken. Wir beginnen die Durchquerung im Pustertal, durchsteigen Kreuzkofel-, Pelmo-, Civetta- und Schiara-Gruppe.

#### Veranstaltungsnummer MMOMI 2410

|                   |  |
|-------------------|--|
| Termin            | 29.08.–08.09.2002<br>(ab Do 07:00 Uhr) |
| Ziel/Stützpunkt   | diverse Rifugios                       |
| Gebirgsgruppe     | Dolomiten                              |
| Bewertung         | KST2 (I), 1.200 Hm, 8 Std.             |
| Leiter            | Jürgen Molter                          |
| Ausrüstung        | KST                                    |
| Teilnehmerbeitrag | 230 € (K + R)                          |
| Vorbesprechung    | 26.08., 17:50 Uhr,<br>Service-Stelle   |

### Klettersteigrundtour in den Dolomiten

In den vier Tagen werden einige der schönsten Klettersteige um die Dreizinnenhütte, Rifugio G. Carducci sowie Rifugio A. Berti begangen. Klettersteigerfahrung sowie gute Kondition erforderlich.

#### Veranstaltungsnummer MMOMI 2621

|                   |                                      |
|-------------------|--------------------------------------|
| Termin            | 19.–22.09.2002<br>(ab Do 07:00 Uhr)  |
| Ziel/Stützpunkt   | diverse Rifugios                     |
| Gebirgsgruppe     | Dolomiten                            |
| Bewertung         | KST2, 1.000 Hm, 6 Std.               |
| Leiterinnen       | Eva Christ,<br>Martina Mahr          |
| Ausrüstung        | KST                                  |
| Teilnehmerbeitrag | 105 € (K + R)                        |
| Vorbesprechung    | 05.09., 19:00 Uhr,<br>Service-Stelle |



### Klettersteigtouren schwer

### Schwere Klettersteige am Gardasee

Von der Pension da Gianni in Arco gehen wir mäßig schwere bis schwere Klettersteige. Letztere sind über größere Abschnitte oder auch durchgehend reines Klettersteiggelände in meist senkrechter Wand mit z. T. überhängenden Passagen. Absolute Schwindelfreiheit, Ausdauer, Armkraft und etwas Klettererfahrung sind deshalb Voraussetzung.

#### Veranstaltungsnummer MMOMI 1230

|                   |                                      |
|-------------------|--------------------------------------|
| Termin            | 03.–10.05.2002<br>(ab Fr 12:00 Uhr)  |
| Ziel/Stützpunkt   | Pension in Arco<br>(ÜF ca. 35 €)     |
| Gebirgsgruppe     | Gardaseeberge                        |
| Bewertung         | KST3, 600–1.400 Hm,<br>3–5 Std.      |
| Leiter            | Adi Wunderlich                       |
| Ausrüstung        | KST                                  |
| Teilnehmerbeitrag | 200 € (K + R)                        |
| Vorbesprechung    | 23.04., 18:30 Uhr,<br>Service-Stelle |





### Höhenwege am Pelmo und eindrucksvoller Klettersteig in der Civetta

Wir besteigen den mächtigen Klotz des Pelmo 3.163 m und die gewaltige Civetta 3.220 m. An uns werden hohe Anforderungen an Kondition und Können gestellt, dafür werden wir aber auch mit großartigen landschaftlichen Eindrücken belohnt und mit einer der schönsten „Ferrate“ der Dolomiten! Als Voraussetzung sind Klettersteigerfahrung, freies Klettern im II. Schwierigkeitsgrad sowie eine sehr gute Ausdauer erforderlich.

#### Veranstaltungsnummer MMOMI 1990

|                   |   |
|-------------------|---|
| Termin            | 18.–23.07.2002<br>(ab Do 06:00 Uhr)             |
| Ziel/Stützpunkt   | diverse Rifugi                                  |
| Gebirgsgruppe     | Dolomiten                                       |
| Bewertung         | KST2–3, 1.100 Hm, 8 Std.                        |
| Leiter            | Michael Heyse                                   |
| Ausrüstung        | KST   |
| Teilnehmerbeitrag | 152 € (K + R)                                   |
| Vorbesprechung    | 03.07., 18:00 Uhr,<br>Kletterzentrum<br>München |

### Die schwersten Klettersteige der Dolomiten

Im Sommer werden die absoluten Highlights der Dolomiten-Klettersteige angeboten: Marmolada-Westgrat, Punta Eterna, Civetta, Moiazza und Fanes. Entsprechende technische wie auch konditionelle Fähigkeiten sowie Umgang mit Pickel und Steigeisen werden vorausgesetzt.

#### Veranstaltungsnummer MMOMI 2300

|                   |   |
|-------------------|---|
| Termin            | 18.–24.08.2002<br>(ab So 07:00 Uhr)             |
| Ziel/Stützpunkt   | verschiedene Hütten                             |
| Gebirgsgruppe     | Dolomiten                                       |
| Bewertung         | KST3 (II), 1.400 Hm, 10 Std.                    |
| Leiterin          | Margitta Adams                                  |
| Ausrüstung        | KST + E1  |
| Teilnehmerbeitrag | 205 € (K + R)                                   |
| Vorbesprechung    | 23.07., 18:30 Uhr,<br>Kletterzentrum<br>München |

### Schwierige Klettersteige rund um Cortina

Lipella, Olivieri, Tomaselli – klingende Namen, berühmte Klettersteige in hochalpiner Umgebung. Auf ausdauernde, geübte Klettersteiggeher und -geherinnen wartet hier eine Fülle anspruchsvoller Touren.

#### Veranstaltungsnummer MMOMI 2450

|                   |                                      |
|-------------------|--------------------------------------|
| Termin            | 02.–07.09.2002<br>(ab Mo 06:00 Uhr)  |
| Ziel/Stützpunkt   | Rifugio Angelo Dibona                |
| Gebirgsgruppe     | Dolomiten                            |
| Bewertung         | KST3, 1.300 Hm, 10 Std.              |
| Leiter            | Heinrich Berchtold                   |
| Ausrüstung        | KST                                  |
| Teilnehmerbeitrag | 184 € (K + R)                        |
| Vorbesprechung    | 12.08., 18:00 Uhr,<br>Service-Stelle |

### Schwierige Eisenwege in den Dolomiten

Marmolada und Tofana sind die großen Namen dieser Tourenwoche. Aber auch der Rest (u.a. Tomaselli, Trincee) kann sich sehen lassen. Als Voraussetzungen sind Klettersteigerfahrung, sehr gute Kondition sowie Schwindelfreiheit absolut erforderlich.

#### Veranstaltungsnummer MMOMI 2560

|                   |                                     |
|-------------------|-------------------------------------|
| Termin            | 13.–18.09.2002<br>(ab Fr 13:30 Uhr) |
| Ziel/Stützpunkt   | diverse Rifugi                      |
| Gebirgsgruppe     | Dolomiten                           |
| Bewertung         | KST3, 1.500 Hm, 8 Std.              |
| Leiter            | Christian Schwiertz                 |
| Ausrüstung        | KST + Steigeisen,<br>Pickel         |
| Teilnehmerbeitrag | 170 € (K + R)                       |
| Vorbesprechung    | schriftlich                         |



Foto: Primus Wecker

### Schwere Klettersteige in den französischen Südalpen

Das Briançonnais gilt seit Jahren als Dorado der Eisenwege. Fast ein Dutzend Routen gibt es hier, vom Sportklettersteig bis zur klassischen Ferrata. Absolute Schwindelfreiheit, Ausdauer und Armkraft sind der Schlüssel für die Teilnahme.

#### Veranstaltungsnummer MMOMF 2770

|                   |                                      |
|-------------------|--------------------------------------|
| Termin            | 04.–11.10.2002<br>(ab Fr 06:00 Uhr)  |
| Ziel/Stützpunkt   | Campingplatz                         |
| Gebirgsgruppe     | Dauphiné-Alpen                       |
| Bewertung         | KST3, 800 Hm, 6 Std.                 |
| Leiter            | Max Schwojer                         |
| Ausrüstung        | V                                    |
| Teilnehmerbeitrag | 231 € (K + R)                        |
| Vorbesprechung    | 23.09., 17:30 Uhr,<br>Service-Stelle |

### Schwere und mittelschwere Klettersteige rund um den Comer See

Wenn die Alpennordseite bereits Schnee meldet, sorgt der Nordföhn hier am Comer See für angenehme Temperaturen. Einige unserer Touren verlangen aber absolute Schwindelfreiheit und sehr gute Armkraft.

#### Veranstaltungsnummer MMOMI 2860

|                   |                                      |
|-------------------|--------------------------------------|
| Termin            | 13.–19.10.2002<br>(ab So 07:00 Uhr)  |
| Ziel/Stützpunkt   | Campingplatz                         |
| Gebirgsgruppe     | Comerseeberge                        |
| Bewertung         | KST2–3, 900 Hm, 6 Std.               |
| Leiter            | Max Schwojer                         |
| Ausrüstung        | V                                    |
| Teilnehmerbeitrag | 205 € (K + R)                        |
| Vorbesprechung    | 30.09., 17:30 Uhr,<br>Service-Stelle |

### Schneeschuhtour mittelschwer

#### Mit Schneeschuhen in die Eiswelt am Ortler

Im Frühling geht es nochmals mit Schneeschuhen in die Hochlagen am Ortler. Auf dem Programm stehen Cevedale (3.769 m), Madritschspitze (3.265 m) und die Elferspitze (2.815 m). Teilweise werden für die Gipfelbesteigungen Pickel benötigt, im Fall aber sollte man über eine sehr gute Kondition verfügen (konditionell anspruchsvoll!).

#### Veranstaltungsnummer MMOMI 2900

|                   |  |
|-------------------|--|
| Termin            | 29.05.–02.06.2002<br>(ab Mi 16:00 Uhr) |
| Ziel/Stützpunkt   | Zufallhütte,<br>Rojenhütte             |
| Gebirgsgruppe     | Ortleralpen                            |
| Bewertung         | SS2, 1.600 Hm                          |
| Leiter            | André Bode                             |
| Ausrüstung        | E1 + SS                                |
| Teilnehmerbeitrag | 112 € (K + R)                          |
| Vorbesprechung    | 16.05., 19:00 Uhr,<br>Service-Stelle   |





Anzeige

## Gemeinschaftstouren

Veranstaltungen sind für selbstständige Alpinisten vorgesehen, die grundsätzlich die Obhut eines Führers eigenverantwortlich übernehmen wollen.

Der Leiter macht Vorschläge für die Durchführung der Touren und organisiert die Genehmigungen. Bei diesen Veranstaltungen, sofern sie im Fels stattfinden, sind Sie in selbstständigen Seilschaften beherrschend den angegebenen Schwierigkeitsgrad im Vorstieg. Bei Hochtouren ist der sichere Umgang mit Eis und Steigeisen sowie eine gute Kondition vorausgesetzt. Um Missverständnisse vorzubeugen und die Organisation zu erleichtern, bitten wir der Teilnahme einen Touren- bzw. Kursnachweis beizufügen, aus dem Ihre Befähigung für die ausgeschriebenen Touren hervorgeht.

Teilnehmer ohne diese Nachweise werden nicht angenommen werden!

Die Teilnehmerzahl sind 5 Teilnehmer pro Tour.

## Hochtouren

### anspruchsvolle Ortlerunde

Die Ortlerunde geht's von der Ischglhütte über Eissee- und Sulzsee zur Casati-Hütte. Weiter über die Ortler zum Zufallspitze zum Ceve-See. Hier wird uns am anderen Tag an die Ortler Spitze, 3.859 m, wagen. Krönender Abschluss ist die Ortlerbesteigung, 4.000 m, über den Hintergrat. Diese Tour verlangt selbststrebende Alpinisten, der Ortler an der 4.000 m-Grenze im Schwierigkeitsgrad zu Hause fühlt. Gute Kondition und Hochtourerfahrung erforderlich! Die obligatorische Hochtouren führt am 6. und 7. Juli über den Südgrat auf den Großglockner.

### Veranstaltungsnummer MGOMI 2090

|                   |  |
|-------------------|--|
| Termin            | 06.-07.07.2002                                     |
| Ziel/Stützpunkt   | Großglockner (Testtour), anspruchsvolle Ortlerunde |
| Gebirgsgruppe     | Ortleralpen  |
| Bewertung         | HT3 (III), 1.300 Hm, 10 Std.                       |
| Leiter            | Uli Schmid   |
| Ausrüstung        | E1, FK1 + V  |
| Teilnehmerbeitrag | 352 € (K + R)                                      |
| Vorbesprechung    | 27.06., 19:00 Uhr, Service-Stelle                  |

## Viertausendersammlung im Berner Oberland

Von verschiedenen Stützpunkten aus werden die bekannten umliegenden Gipfel wie z.B. Mönch, Jungfrau, Fiescherhorn und Finsteraarhorn Ziel dieser Hochtourenwoche. Hervorragende Kondition, Gletschererfahrung sowie Kletterkönnen für den III. Schwierigkeitsgrad werden vorausgesetzt.

### Veranstaltungsnummer MGOMC 2360

|                   |                                     |
|-------------------|-------------------------------------|
| Termin            | 24.08.-01.09.2002 (ab Sa 07:00 Uhr) |
| Ziel/Stützpunkt   | Berner Oberland (div. Hütten)       |
| Gebirgsgruppe     | Berner Alpen                        |
| Bewertung         | HT3 (III), 1.600 Hm, 10 Std.        |
| Leiter            | Christian Merz                      |
| Ausrüstung        | E1 + V                              |
| Teilnehmerbeitrag | 320 € (K + R)                       |
| Vorbesprechung    | 05.08., 18:00 Uhr, Service-Stelle   |



## Klettertouren

### Jubiläumsglat – leichte Klettertour

Zum Eingehen steigen wir über das malerische Höllental auf die Zugspitze. Am nächsten Tag folgen wir dem langen Verbindungsgrat (teils versichert, teils Kletterei bis III-) über die Höllentalspitzen und Volkarsspitze zur Griebkarscharte.

### Veranstaltungsnummer TWOWD 2361

|                   |  |
|-------------------|--|
| Termin            | 24.-25.08.2002 (ab Sa 06:00 Uhr)                 |
| Ziel/Stützpunkt   | Zugspitze 2.964 m, Jubiläumsglat (Münchner Haus) |
| Gebirgsgruppe     | Wettersteingebirge                               |
| Bewertung         | KST2 (III-) seilfrei, 1.100 Hm, 8 Std.           |
| Leiter            | Manfred Dosch                                    |
| Ausrüstung        | KST + Leichtsteigeisen                           |
| Teilnehmerbeitrag | 40 € (K + R)                                     |

## Private Veranstaltung Island-Reise 2002

Die Fahrt geht mit dem geländegängigen Wohnmobil (Unimog) meist abseits der üblichen Touristenrouten durch das unwegsame Hochland.

Geplant sind Bergtouren auf Vulkangipfel (Snæfjell, Hekla usw.), Wanderungen durch Schluchten und – ganz im Nordwesten der Insel – von Fjord zu Fjord.

### Termine:

13.07.–03.08.2002 und  
03.08.–22.08.2002

### Termin 1:

Mit der Fähre über die Faröer-Inseln, Rückflug

### Termin 2:

Hin- und Rückflug

### Teilnehmer:

Maximal 6 Teilnehmer pro Tour

### Infos & Kontakt:

Georg Pillar  
Rottenbacher Str. 62  
82362 Weilheim  
Tel.: 0881/40 322  
E-mail: georg.pillar@gmx.de

## Mittelschwere Klettertouren in den Dolomiten

Fester Fels und südseitig ausgerichtete Touren erwarten uns sowohl in der Geißlergruppe mit Sass de Mesdi (SW-Kante IV+) und Ciseler Odla (SO-Kante IV+) als auch in der Sellagruppe mit der Pordoispitze (Mariakante IV+) und Sellaturm-Überschreitung (IV+). Sicheres Beherrschen von Standplatzbau und Vorsteigen im IV. Grad sind Voraussetzung, da sie in selbstständigen Seilschaften gehen.

### Veranstaltungsnummer MGOMI 2510

|                   |  |
|-------------------|--|
| Termin            | 08.-13.09.2002 (ab So 09:00 Uhr)                                 |
| Ziel/Stützpunkt   | Mittelschwere Klettertouren (Regensburger Hütte, Rif. Valentini) |
| Gebirgsgruppe     | Dolomiten  |
| Bewertung         | FK (IV+), 900 Hm, 7 Std.   |
| Leiter            | Max Schwojer   |
| Ausrüstung        | FK2 + V  |
| Teilnehmerbeitrag | 226 € (K + R)  |
| Vorbesprechung    | 02.09., 19:00 Uhr, Service-Stelle                                |

## Ausklettern am Gardasee

Bei noch angenehmen Temperaturen und südlichem Ambiente stehen uns zahlreiche Tourenmöglichkeiten im mittleren Schwierigkeitsbereich zur Verfügung. Beherrschen von Standplatzbau und Vorsteigen im IV.-V. Grad sind Voraussetzung, da sie in selbstständigen Seilschaften gehen.

### Veranstaltungsnummer MGOMI 3070

|                   |                                   |
|-------------------|-----------------------------------|
| Termin            | 03.-08.11.2002 (ab So 14:00 Uhr)  |
| Ziel/Stützpunkt   | Arco (Campingplatz)               |
| Gebirgsgruppe     | Gardaseeberge                     |
| Bewertung         | FK (IV-V), 300 Hm, 6 Std.         |
| Leiter            | Max Schwojer                      |
| Ausrüstung        | FK2 + V                           |
| Teilnehmerbeitrag | 198 € (K + R)                     |
| Vorbesprechung    | 21.10., 19:00 Uhr, Service-Stelle |

Ständig aktualisiertes  
Veranstaltungsprogramm:  
[www.alpenverein-muenchen-oberland.de](http://www.alpenverein-muenchen-oberland.de)



### SALEWA Rucksäcke für Damen

Frauen sind nun einmal anders gebaut als Männer. Salewa hat sich dies zum Thema gemacht und spezielle Rucksäcke für Damen entwickelt. Die Serie **LADY PACKS** bietet die Modelle **TAYO** (Daypack), **SUMMIT 30** (Wanderrucksack), **PEUTEREY 35** (Bergsportrucksack) sowie **MONDIAL 50+10** (Bereich Trekking). Insbesondere der Schnitt der Schulterträger sowie die kürzeren Rückenlängen sind entscheidend für ein angenehmes Tragen. Sowohl den anatomischen als auch den modischen Ansprüchen einer Frau wird in hohem Maße Rechnung getragen. **Preisempfehlung für den Mondial 50+10: Euro 99,95. Infos: Salewa, 85609 Aschheim/München, Tel.: 089/90 99 3-109, Fax: 90 99 3-190, Internet: [www.salewa.de](http://www.salewa.de)**



### TIMBERLAND - Jacke, Mantel und Schlafsack in einem

Mit der **Sleepingbag Jacke** aus der Trek-Travel Kollektion von Timberland ist der Reisende für alle Eventualitäten gewappnet. Wenn es Zeit ist für ein Nickerchen, kann das gute Stück in Windeseile in einen kuscheligen Schlafsack mit einem aufblasbaren Kissen erweitert werden. Für warme Hände sorgen die Handschuhe am Ärmelende, die sich per Klettverschluss befestigen lassen. Wichtige Utensilien lassen sich in einer kleinen Innentasche unterbringen. Die Schlafsackjacke gibt es in Schwarz und Beige in den Timberland Stores und im ausgewählten Fachhandel. **Preisempfehlung: EUR 255,-. Infos: Timberland, 81379 München, Tel.: 089/ 74 88 38-0, Fax: 74 88 38-88, [www.timberland.com](http://www.timberland.com)**



### VAUDE - Mehr Lust auf Last

Ein guter Rucksack muss so gebaut sein, dass sich das Gewicht auf die gesamte Hüfte verlagert, ohne, dass der Hüftgurt den Bauch einengt. Das würde zwangsläufig zu Atmungseinschränkung und Leistungsminderung führen. Das neue Hüfttragesystem der **Thergolight-Rucksäcke** von VAUDE ist der menschlichen Anatomie exakt angepasst. Spezifische Damen- und Herrenmodelle gewährleisten eine optimale Lastenübertragung. Die Thergolights sind trotz robuster Materialien und raffinierter Ausstattung echte Leichtgewichte. So wiegt der Kleinste (45l) nicht einmal zwei Kilo. Größen: 45 - 75l. **Preisempfehlung Modell 55l: EUR 159,95. Infos: VAUDE Sport, 88069 Tettmang, Tel.: 07542/53 06-0, Fax: 53 06-60, [www.vaude.de](http://www.vaude.de).**



### DUO LED, die Vielzwecklampe für jede Situation

Die **DUO LED** ist eine Stirnlampe mit doppelter Lichtquelle. Der Benutzer wählt zwischen einer fokussierbaren Halogenbeleuchtung oder der LED. Die 6V Halogenbirne hat eine Reichweite von 80-100 m, die 4 Batterien (LR6/AA) eine Brenndauer von 4.30 Std. Der Leuchtkegel ist verstellbar. Die LEDs sind äußerst energiesparend. 24 Stunden verbreiten sie ein sehr weißes Licht mit einer Reichweite von 10 m. Danach läßt die Helligkeit nach, wobei die Leuchtkraft für weitere 180 Std. gegeben ist. **Preisempfehlung: Euro 73,30. Infos: Markus Krah GmbH, 82467 Garmisch-Partenkirchen, Tel.: 08821/93 23-0, Fax: -23, [www.petzl.com](http://www.petzl.com)**

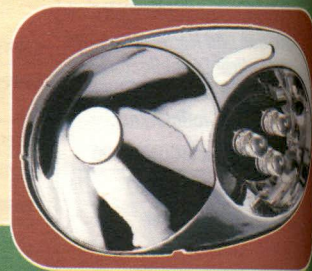

### MAMMUT präsentiert neue Kletterschuhe

Der **Bouladozer** ist ein ausgefeilter Velcroslipper für den ambitionierten Kletterer und Boulderer, der ultrabequeme Velvet dagegen eine Mischung aus einem knöcheltiefen Trekkingschuh, mit einem geschäumten Innenfutter und einem aus Leder gefertigten Oberschuh mit SF 64 Gummibesatz. An der Spitze profillos, erlaubt er das Klettern auf Tritten und Platten. Mit ihm kann man ohne weiteres auch kurze Stecken frei klettern, ohne gleich die Schuhe wechseln zu müssen. Er wiegt ganze 230g pro Schuh (Gr. 7). **Preisempfehlung: Euro 99,-. Infos: MAMMUT Deutschland, 87700 Memmingen, 08331/83 92-0, Fax: 83 92-12, [www.mammut.ch](http://www.mammut.ch)**





## LOWA Citywear für qualitätsbewusste „Walkaholics“

Die neuen ATC Casuals von LOWA sind bequem, funktional und absolut trendverdächtig. Speziell entwickelt für modebewusste „Walkaholics“. Passend zu jedem Outfit und zu jeder Gelegenheit, egal ob für sonnige Spaziergänge, stundenlanges Stop & Go in Museumsnächten oder neue Streckenrekorde beim Shopping. Wie alle anderen Modelle ist der Kios (Foto) aus Top-Obermaterialien mit Lederfutter gefertigt und unter anderem mit stabiler Gummilaufsohle sowie bewährter PUR-Zwischenlaufsohle und Stabilizer ausgestattet. Preisempfehlung: Euro 120,--. Infos: LOWA, 85305 Jetzendorf, Tel.: 08137/9 99-0, Fax: 9 99-110, [www.lowa.de](http://www.lowa.de)



## TATONKA bietet Schutz für die neue Vielfalt

Bei den digitalen Foto- und Videokameras sind zahlreiche neue Größen- und Ausstattungsvarianten an der Tagesordnung. Tatonka bietet für die wertvollen Geräte mit seinen bewährten Foto- und Videotaschen optimale Schutz- und Tragemöglichkeiten. Ob für Digitalkamera, Handycam oder klassische Kompaktkamera – die multimediale Serie von Tatonka geht umfassend auf die vorhandene Gerätevielfalt ein, wobei robuste, strukturierte High Tech Materialien verwendet werden. Großmaschiges Mesh im Inneren gewährt den Blick auf die versteauten Kleinmaterialien wie Filme oder Batterien, die auch an einem mitgelieferten, abnehmbaren Schultergurt getragen werden können. Infos: Tatonka, 86453 Dasing, Tel.: 08205/96 02-0, Fax: 96 02-30, [www.tatonka.com](http://www.tatonka.com)



## GRONELL - AOSTA + TREKKER: bequem, leicht, zuverlässig!

Die halbhohen Leicht-Trekkingstiefel AOSTA mit Sympatex®-Futter sowie TREKKER mit dem neuesten OutDry-System ausgestattet - wasserdicht, aber voll atmungsaktiv - werden aus kräftigem, aber weichem Nubuk-Leder gefertigt. Ein sehr weicher Kragen und die anatomischen Fußbett-Einlagen bieten angenehmen und doch festen Sitz, die mit PU-Zwischenlage ausgestattete Profil-Sohle gewährleistet absolut sicheren Auftritt. Infos: [gronell@gronell.it](mailto:gronell@gronell.it) oder Handelsvertretung Josef Wagner [jowag@t-online.de](mailto:jowag@t-online.de)

TREKKER >>>

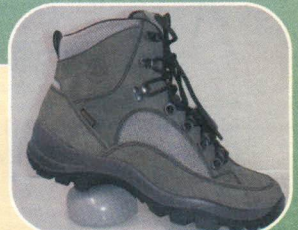

AOSTA ^  
^

## FUTURO Bandagen schützen vor Verletzungen

Das Knochengerüst des Menschen ist bei vielen Sportarten, insbesondere beim Wandern und Bergsteigen, großen Belastungen ausgesetzt. Viele Verletzungen lassen sich aber vermeiden, wenn man schon vor Beginn der sportlichen Aktivität die richtigen Bandagen anlegt. Wer z.B. Probleme mit dem Sprunggelenk hat, sollte es mit einer Futuro Sprunggelenk Bandage schützen. Sie besteht aus einem hautverträglichen, besonders dünn gewebten Material, das im Schuh kaum aufragt. Auch hier wirkt die leichte Kompression auf die Propriozeptoren und verbessert über die neuromuskuläre Steuerung die Kontrolle über das Gelenk. Preisempfehlung: Euro 16,--. Infos: Futuro, 22761 Hamburg, Tel.: 01805/00 12 80 (0,12 Euro/Min.), [www.futuro.de](http://www.futuro.de)

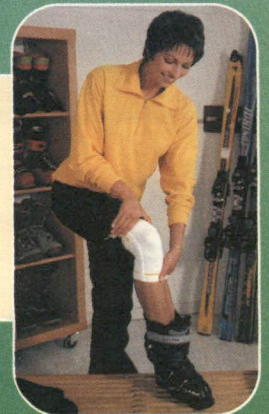

## MEINDL gewinnt European Outdoor Award 2001/2002

Der ausgezeichnete Air Revolution 7.0 PRO ist das Innovations-Flaggschiff aus dem Hause Meindl. Dieser bedingt steigeisenfeste Bergschuh des Anwendungsbereiches C ist mit einer neuartigen GORE-TEX®-Membrane ausgestattet: Verbesserung der Atmungsaktivität, absolut wasserdicht. Der Schaft besteht aus Cordura mit Veloursleder-Verstärkung. Leder wird aus Gewichtsgründen nur dort eingesetzt, wo es unumgänglich ist. Die herausnehmbare Lasche aus retikuliertem Schaum erhöht die Atmungsaktivität, der Schuh trocknet schneller. Meindl Multigriff-Sohle von Vibram. Alles in allem ist der Air Revolution 7.0 PRO ein leichter aber zugleich robuster und formstabiler Bergschuh der Extraklasse. Preisempfehlung: EUR 200,-. Infos: Meindl, 83417 Kirchanschöring, Tel.: 08685/77 09-0, Fax: -499, [www.meindl.de](http://www.meindl.de)





# Unsere Partner in München

Bei diesen Stützpunkten finden Sie neben der Mitgliederzeitschrift »alpinwelt« der Sektionen München und Oberland auch unsere aktuelle 2-wöchige Veranstaltungsübersicht.

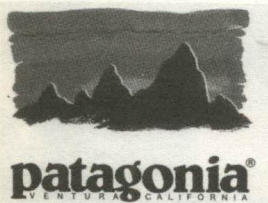

Leopoldstr. 47, 80802 München  
Tel. 089/ 399 299, Fax 089/ 399 241  
munich-store@patagonia.com



Theresienstr. 66  
D-80333 München  
Tel. 089/28 20 32



Tal 34 • 80331 München  
Tel. 089/22 80 16 84



www.bittl.de

Georg-Reismüller-Str. 5, 80999 München  
Tel. 089/892 19-0  
Fürstenrieder Str. 18. 5, 80687 München-Laim  
Tel. 089/54 67 67-0  
Kurt-Nuber-Ring 5, 82256 FFB-Buchenu  
Tel. 08141/320 80



Gollierstr. 13, 80339 München  
Tel. 089/50 42 50, Fax 089/50 83 50  
Landsberger Str. 199, 80687 München/Laim  
Tel. & Fax 089/570 50 55



Parkplätze vor der Haustür 300 Meter zur U3/U6  
BASECAMP, Gaisacher Str. 18, Ecke Imperstraße  
81371 München-Sending, Telefon 089/ 76 47 59, Fax 089/ 746 06 30  
Mo-Fr 9"-18", longer Do 9"-19", Sa 9"-14", longer Sa 9"-16"



Sendinger-Tor-Platz 6 • 80336 München • Tel.: 089-26030



Sport Schuster • 80331 München • Rosenstr. 1-5 • Tel. 089/23 70 70

Telefax 089/23 70 71 12



SENDLINGER STRASSE 6 • 80331 MÜNCHEN



Kapuzinerplatz 1 • 80337 München  
Tel. 089/74 66 57 55 • Fax 089/74 66 57 54



ALPHA BIKES & SPORTS

LEOPOLDSTR. 250  
80807 MÜNCHEN

FON: 089 / 35 06 18 18  
FAX: 089 / 35 06 18 19



Foto Video Media

Sonnenstr. 26 80331 München  
U-Bahn Sendlinger Tor  
Tel.: (089) 551504-0  
Fax.: (089) 55150453

Bergfreunde kennen  
**GEOBUCH**

Rosental 6, D-80331 München, Tel. 089/26 50 30, Fax 21



Fachmännische Schuhreparatur

Kletterschuhe - Bergschuhe - orthopädische Zurichtungen  
Ewald Bauch, Schuhmachermeister  
Bayerischzeller Str. 2, Mü-Giesing  
Tel. & Fax: 089/692 83 50



Alte Alle 28, D-81245 München Pasing  
Tel 089/88 07 05



Fahrrad & Service



Thalkirchnerstr. 145, Ecke Brudermühlstraße  
Tel. 089/723 28 60, Fax 089/ 723 28 10

**KLETTER- UND HOCHTOURENECKE**  
IHRE BERGSPORTAUSRÜSTUNG IST IHRE BESTE LEBENSVERSICHERUNG  
U3/6 Goetheplatz, Kapuzinerplatz 4, 80337 München, Tel. 089/74 72 700, Fax 089/77 35



### Zugspitze

Komfort zu sehr günstigen Preisen.  
Zimmer mit DU/WC/TV/Radio/Telefon.  
Hotel Bergland  
Poststr. 14, 82491 Grainau/Garmisch  
Tel. 0 88 21/9 88 90, Fax 98 89 99

Bitte beachten Sie  
die Beilage  
"Lebens & friends" -  
RAICHLER  
in dieser Ausgabe

### ASIEN-AFRIKA-AMERIKA

Individuelle Reisen  
Reisen in kleinen Gruppen  
Trekking \* Expeditionen \* Erlebnisreisen  
Safaris \* Kultur- und Studienreisen  
Selbstfahrerreisen \* Incentivereisen

### HENKALAYA-REISEN

35232 Friedensdorf \* Hollerstück 4  
Tel: 06466 912970 \* Fax: 912972  
email: henkalaya@t-online.de  
www.henkalaya.de

www.alpenverein-  
muenchen-oberland.de

### Wanderhotel Tauferberg

A-6441 Niederthal/Ötztal-Tirol  
Tel. 0043/5255 5509  
Fax 0043/5255 56695  
Internet: www.tiscover.com/taufferberg  
E-Mail: gasthof.taufferberg@tirol.com



Geheimtipp für Naturliebhaber auf einem Sonnen-  
plateau des Ötztals (1550m).

Familienbetrieb, gute Küche, Sonnenterrasse,  
Sauna, Solarium, TV- und Spielraum. Ruhig und  
sonnig gelegen – inmitten der Stubai- und Ötztal-  
er Alpen. Wöchentlich geführte Wanderungen.  
Komfortzimmer und Appartements für 2-4 Perso-  
nen mit Halbpension ab EUR 33,-. Frühstücksbuffet.

Gerne schicken wir Ihnen unseren Hausprospekt!

## HIMALAYA

Nepal – Rund um die Annapurna  
22 Tage ab 1490,- €

Nepal – Everest Base Camp Trek  
22 Tage ab 1580,- €

Nepal – Königreich Mustang  
19 Tage ab 2790,- €

Nepal – Island Peak, 6190 m  
23 Tage ab 2350 €

Bhutan – Trekking & Kultur  
16 Tage ab 2650,- €

Ladakh – Markha Valley Trek  
22 Tage ab 2490,- €

Tibet – Sieben Tage Tibet & Nepal  
15 Tage ab 1890,- €

Tibet – Trek zum Mt. Kailash  
29 Tage ab 4090,- €

Weitere Traumreisen im Katalog:

HFT Himalaya Fair Trekking  
Seitnerstr. 22a, 82049 Pullach  
Tel: 089/600 600-00, Fax: -01

www.himalaya-trekking.de

Bei Fragen zu Anzeigen  
wenden Sie sich einfach an:

■ Silvia Schreck

Tel: 089/5 52 41-252

oder

■ Tanja Karg

Tel: 089/5 52 41-245

Fax: 089/5 52 41-271

**atlas**  
Verlag und Werbung

## Wie im richtigen Urlaub...

### Allgäuer

Ihre Original Allgäuer Bauernbrotzeit (Brettjause)  
"rustikal und zünftig"



### Bauernbrotzeit

Preisbeispiele:

Paket A, ca. 6 Pers. = 36 €

Paket C, ca. 12 Pers. = 59 €

4 Käsespezialitäten und 4 Räucherspezialitäten  
von kleinen privaten Semereien und Metzgereien  
Niemals zuvor hatten Sie eine so vielfältige Brotzeit!!!  
Es ist das "Brotzeit vom Allgäuer" sagt man im Allgäu

Für Eure Party, Geburtstag, oder  
Vereinsfeier, statt Party-Service,  
Pizza oder Döner – Guten Appetit.

Supersparpaket ab 20 Pers. = 4,50 € pro Pers.  
Vereine portofr. DIN A 4 Farbposter anfordern  
Bestellg. portofr. "Der Käserich", Postf. 1232/87516 Sonthofen  
(www.der-kaeserich.de)

Schluss mit der Ungewissheit!  
Im

### ALPINA-KATALOG 2002

finden Sie zu rund 500 Bergen und Urlaub-  
sorten in Deutschland und Europa zuverlässig  
die passenden

- Wanderbücher,
- Kletterführer und
- Landkarten.

Dieser wertvolle Ratgeber wird Ihnen  
gerne kostenlos zugesandt durch

ALPINA-Buchversand  
Johann Neumann

85606 Aschheim, Postfach 1211  
Telefon: 089/9 03 76 55

Heft 3/2002  
erscheint am  
19. Juni

Bitte beachten Sie  
unseren Anzeigenschluss  
am 06. Mai

## VERKEHRSBÜRO

BERGE DER WELT  
Expeditionen

Pamir € 2.030,-  
Pik Lenin 7.134 m

Tien Shan € 2.100,-  
Pik Pobeda 7.439 m  
Khan Tengri 7.010 m

Kun Lun € 2.790,-  
Mustagh Ata 7.546 m

Kaukasus € 1.375,-  
Elbrus 5.642 m

Anden € 1.810,-  
Aconcagua 6.958 m

Abflüge ab Wien, München, Frankfurt, Zürich

Fordern Sie unsere Detailprogramme an!

Veranstalter: Verkehrsbüro, Hr. Letz,  
Währingerstraße 121, A-1180 Wien

Tel. +43/1/406 15 79-12, Fax +43/1/408 24 11

e-mail: wae@verkehrsbuero.at

homepage: www.bergnews.com

### Der Katalog 2002

letzten anfordern!



Kanarische Inseln • Spanien • Kuba  
Nepal • Italien • Provence • Japan • Mexiko • Réunion  
Norwegen • Madagaskar • Madeira • Costa Rica

Goa Trekking Tours • Sandstr. 1a • t: 0911-20787  
90443 Nürnberg • www.trekkingreisen.de • f: -20799

## Natur entdecken!

Beim Wettbewerb NaturTageBuch  
können Kinder von 8 bis 12 Jahren ihr  
eigenes Naturtagebuch gestalten.  
Wettbewerbs-Maskottchen Manfred  
Merkäfer gibt in seinem Mitmach-  
Magazin viele Tipps dazu und erklärt  
Zusammenhänge in unserer  
Umwelt.

Weitere Informationen gibt es ge-  
gen 0,56 Euro Rückporto beim:

BUNDjugend  
Am Köllnischen Park 1  
10179 Berlin

NaturTageBuch  
www.naturtagebuch.de



Jugend im Bund für  
Umwelt und Naturschutz  
Deutschland

BUND  
JUGEND





Zukunft schützen

**DAV**

Deutscher Alpenverein e.V.

Trägerverein der  
Münchner Sektionen für  
die DAV-Kletteranlage  
München-Thalkirchen e.V.

|                                  | INDOOR                  | OUTDOOR             |
|----------------------------------|-------------------------|---------------------|
| Größe (Kletterfläche)            | 1700 m <sup>2</sup>     | 2400 m <sup>2</sup> |
| Dachbereich                      | 180 m <sup>2</sup>      | 80 m <sup>2</sup>   |
| Boulderbereich                   | 360 m <sup>2</sup>      | 100 m <sup>2</sup>  |
| Wandhöhe bis                     | 18 m                    | 16 m                |
| max. Kletterlänge                | ca. 50 m                | ca. 22 m            |
| Schwierigkeit der Routen         | 3 bis 10 +              | 3 bis 10            |
| Anzahl der Routen                | ca. 150                 | ca. 250             |
| Toprope-Seile vorhanden          | nein                    | nein                |
| Kletterwandhersteller            | Entre Prises, Art Rock, | T-Wall, Beton       |
| Zugang ohne<br>AV-Mitgliedschaft | ja                      | ja                  |
| Öffnungszeiten                   | 9.00 bis                | 9.00 bis            |
| täglich                          | 23.00 Uhr               | 23.00 Uhr           |
| Kinderkurse                      | über AV-Sektionen       | über AV-Sektionen   |
| Anfängerkurse                    | über AV-Sektionen       | über AV-Sektionen   |
| Fortgeschrittenenkurse           | über AV-Sektionen       | über AV-Sektionen   |
| Bistro                           | ja                      | Biergartenbetrieb   |

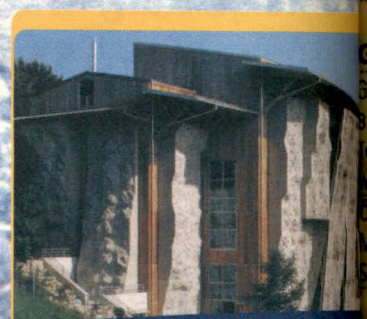

## TRÄGER

Trägerverein der Münchner Sektionen für die  
DAV-Kletteranlage München-Thalkirchen e.V.

Name der Halle DAV Kletterzentrum München  
Anschrift Thalkirchner Straße 207  
81371 München  
Telefon (089) 22 15 91  
Fax (089) 724 58 529  
E-mail service@kletterzentrum-muenchen.de

### ZUFAHRT MIT PKW

Ortsteil München-Thalkirchen, Nähe Brudermühlstraße (U-Bahn).  
Anfahrt über Thalkirchner-Straße Richtung Thalkirchner Platz, nach  
ca. 500 m links Einfahrt zur Kletteranlage mit großem Parkplatz.

### ZUFAHRT MIT ÖFFENTLICHEN VERKEHRSMITTELN

U-Bahnlinie 3, Station Brudermühlstraße oder Thalkirchen

europas  
größte  
kletteranlage

[www.kletterzentrum-muenchen.de](http://www.kletterzentrum-muenchen.de)



# Weitere Kletteranlagen in und um München

## MTV MÜNCHEN

Verlstr. 11, 80337 München

089/53 48 90

www.mtv-muenchen.de

Fahrt: U3/U6 Goetheplatz

Öffnungszeiten: täglich 10:00–22:00 Uhr

## SCHULSPORTHALLE MÜNCHENBURG

Verlstr. 10, 80638 München

089/29 07 09-0

www.dav-oberland.de

Öffnungszeiten: Nach Absprache mit  
Sektion Oberland

## KLETTERHALLE ESV MÜNCHEN

Verlstr. 41, 80639 München

089/130 81 855

Fahrt: S-Bahn Laim (Nordausgang)

Öffnungszeiten: Mo 8:00–18:00 Uhr

Do 8:00–17:00 Uhr

Fr 8:00–22:00 Uhr

## GFZP GRÜNWALD

Grünwalder Freizeitpark, GmbH GFZP

831 Grünwald

089/641 89-10 oder -128

www.gruenwalder-freizeitpark.de

Öffnungszeiten:

Mo–Fr 15:00–19:30 Uhr

So 10:00–19:30 Uhr

## HEAVENS GATE

Kletterhalle Kunstpark Ost, Grafinger Str. 6

8071 München

089/40 90 88 03

www.first-out.de

Fahrt: S-Bahn/U5: Ostbahnhof

Öffnungszeiten: täglich 10:00–23:00 Uhr

## KLETTERWELT TRIFTHOF

Freizeitsportgebiet Trifthof,

Trifthofstr. 58, 82362 Weilheim

0881/4 11 22 oder 0881/6 91 72

www.bergfuehrer.com/kletterwelt.de

Öffnungszeiten: Di–Fr 14:00–23:00 Uhr

Mo 10:00–23:00 Uhr

am Feiertage 10:00–22:00 Uhr

Im Sommer wetterbedingte Abweichungen

täglich

## KLETTERHALLE DAV PEISSENBERG

Alpispitzstr. 13, 82380 Peißenberg

Tel. 08803/8 45

sektion@dav-peissenberg.de

www.dav-peissenberg.de

Anfahrt: DB via Weilheim

Öffnungszeiten:

Mo–Fr 17:00–22:00 Uhr

Do 9:30–11:30 Uhr

Sa, So und Feiertag 15:00–22:00 Uhr

## KLETTERHALLE DAV ROSENHEIM

Pürstlingstr. 47 a, 83024 Rosenheim

Tel. 08031/4 58 68, oder 08031/1 48 88

oder 08031/9 76 74

Öffnungszeiten 1.10.–30.4.:

Mo–Sa 9:00–23:00 Uhr

So 9:00–22:00 Uhr

1.5.–30.9. geänderte Öffnungszeiten

## KLETTERHALLE DAV PRIEN

Buchenstr. 17, 83233 Bernau

Tel. 08051/88 22

Öffnungszeiten: täglich 8:00–22:00 Uhr



Foto: Jutta Schlick

## WEITERE INFOS:

Timo Marschner, Halls and Walls

Fellbach, Rotpunkt Verlag

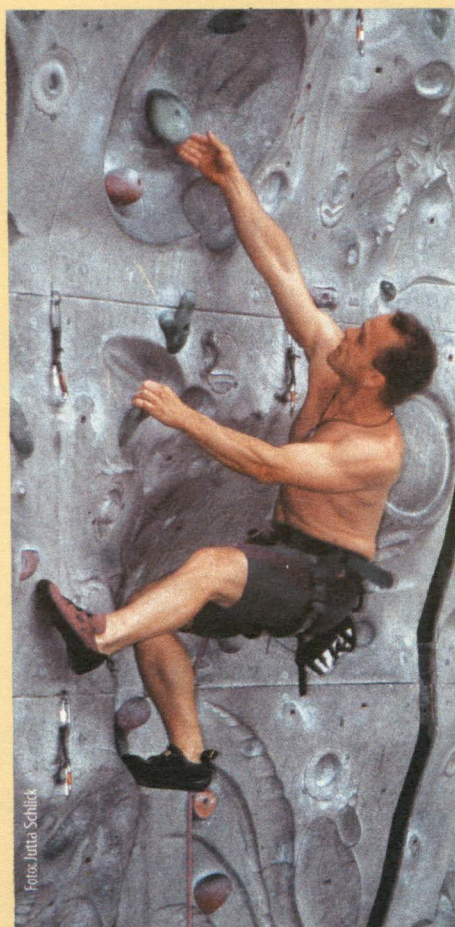
2. Auflage Oktober 1999.

(Ansichtsexemplare in den Büchereien  
der Sektionen München und Oberland)

## INFORM-SPORTSTUDIO- PFAFFENHOFEN

Raiffeisenstr. 30, 85276 Pfaffenhofen

Tel. 08441/8 65 88

Öffnungszeiten:

Mo–Fr 8:30–22:30 Uhr

Sa, So 13:00–19:00 Uhr

## KLETTERCENTER DAV AUGSBURG

Ilsestr. 15 B, 86161 Augsburg

Tel. 0821/5 89 40 79

Öffnungszeiten:

Mo–Fr 13:00 – 22:00 Uhr

Sa, So 10:00 – 22:00 Uhr

## KLETTERHALLE DAV TÖLZ

General-Patton-Str. 38, 83646 Bad Tölz

Tel. 08041/74 03 82

Öffnungszeiten:

Mo–Fr 18:00–22:00 Uhr

Sa, So 14:00–19:00 Uhr

## Für Oberland- und Plus-Mitglieder

### Kletterbrocken Unter- schleißheim

beim Hallenbad im Freizeitpark Lohhof,

S1 Unterschleißheim, Eintritt frei

Öffnungszeiten: tägl. 9:00–20:00 Uhr,  
bzw. bis Einbruch der Dunkelheit

### Kletterbrücke bei Emmering

Achtung! Landschaftsschutzgebiet!

### Kletterturm der Ortsgruppe Taufkirchen

Schlüsselausgabe jeweils für ein Kalender-  
jahr über Ludwig Zeller, Tel. 089/612 38 97



# Die bewirtschafteten Hütten

## WETTERSTEINGEBIRGE



**Münchner Haus, 2957 m, Sektion München,** auf dem Gipfel der Zugspitze. Von Mai bis Oktober bewirtschaftete Hütte mit 35 Schlafplätzen.  
**Telefon 08821/2901.**

## WETTERSTEINGEBIRGE



**Höllentalangerhütte, 1381 m, Sektion München,** auf dem Höllentalanger südwestlich oberhalb der Höllentalklamm. Von Anfang Juni bis Mitte Oktober bewirtschaftete Hütte mit 80 Schlafplätzen.  
**Telefon 08821/8811.**

## CHIEMGAUER ALPEN



**Riesenhütte, 1345 m, Sektion Oberland,** Hochriesgebiet. 46 Lager, davon 16 in Zimmern, ganzjährig bewirtschaftet, im November und 14 im Frühjahr geschlossen. Referent: Franz Höger, Hüttenpächter: Familie Hans Bachmann.  
**Telefon: 0 80 52/29 21.**

## WETTERSTEINGEBIRGE

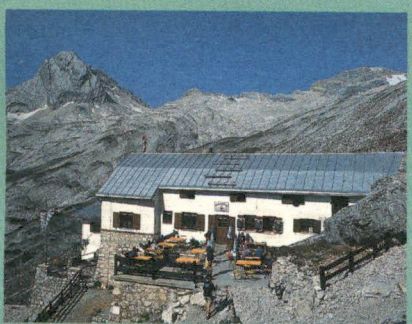

**Knorrhütte, 2052 m, Sektion München,** an der Schwelle des Zugspitzplatts oberhalb des Reintals. Von Mitte Mai bis Anfang Oktober bewirtschaftete Hütte mit 120 Schlafplätzen.  
**Telefon 08821/2905.**

## SCHLIERSEER BERGE



**Albert-Link-Hütte, 1000 m, Sektion München,** etwas südlich des Spitzingsees nahe der Straße nach Valepp. Ganzjährig (bis auf November) bewirtschaftete Hütte mit 67 Schlafplätzen sowie einem für AV-Mitglieder zugänglichen Gruppenraum mit 16 Plätzen.  
**Telefon 08026/71264.**

## BERCHTESGADENER ALPEN



**Watzmannhaus, 1930 m, Sektion München,** auf dem Falzköpf nordöstlich unterhalb des Watzmann-Hochecks. Allgemein zugängliche, von Pfingsten bis Anfang Oktober bewirtschaftete Hütte mit 188 Schlafplätzen.  
**Telefon 08652/96 42 22.**

## WETTERSTEINGEBIRGE



**Reintalangerhütte, 1367 m, Sektion München,** nahe dem Schluss des Reintals. Von Ende Mai bis Mitte Oktober bewirtschaftete Hütte mit 90 Schlafplätzen.  
**Telefon 08821/2903.**

## SCHLIERSEER BERGE

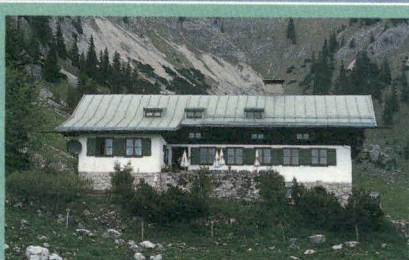

**Schönfeldhütte, 1410 m, Sektion München,** auf der Schönfeldalm südlich unterhalb des Jägerkamps. Ganzjährig bewirtschaftete Hütte mit 37 Schlafplätzen sowie einem Selbstversorgerraum für Alpenvereinsmitglieder.  
**Telefon 08026/7496.**

## KARWENDEL



**Falkenhütte (Adolf-Sohl-Haus), 1840 m, Sektion Oberland,** am Fuße des Lalidererwals. 133 Lager, davon 23 in Zimmern, Winterraum Lager, offen bewirtschaftet Juni bis Oktober. Referent: Horst Wels, Hüttenpächter: Familie Fritz Kostenzer.  
**Telefon 00 43/52 45/2 45.**



# Stationen München und Oberland

## KARWENDEL



**Karwendelhütte, 1953 m,**  
Sektion Oberland,  
am Lamsenspitze.  
Lager, davon 24 in Zimmern,  
Winterraum: 52 Lager, offen,  
bewirtschaftet: Juni bis Oktober.  
Referent: Reinhard Zollinger,  
Hüttenpächter: Walter Bliem.  
Telefon 00 43/52 44/620 63.

## HOHE TAUERN (Glocknergruppe)



**Stüdlhütte, 2801 m, Sektion Oberland,**  
106 Lager, bewirtschaftet: Ende Februar bis  
10. Mai (je nach Schneelage) und Ende Juni  
bis Anfang Oktober, Winterraum: 24 Lager,  
offen.  
Referent: Horst Ernst,  
Hüttenpächter: Georg Oberlohr.  
Telefon Hütte: 00 43/48 76/82 09, Privat: 82 21.

## HOHE TAUERN (Venedigergruppe)



**Johannishütte, 2121 m,**  
Sektion Oberland,  
50 Lager, bewirtschaftet: Anfang März bis  
Mitte Mai (je nach Schneelage) und Mitte  
Juni bis Mitte Oktober.  
Referent: Hans-Werner Dohnke  
Hüttenpächter: Leonhard Unterwurzacher.  
Telefon: 00 43/48 77/51 50.

## ZAHMER KAISER



**Zahmer Kaiserhütte, 1384 m,**  
Sektion Oberland,  
Lager, davon 35 in Zimmern,  
ab 01. bis 29.02. geschlossen, Winterraum:  
Lager, nur mit AV-Schlüssel zugänglich.  
Referent: Nikolaus Rohrmoser,  
Hüttenpächter: Alfred und Waltraud Ofner.  
Telefon: 00 43/53 72/6 34 82.

## HOHE TAUERN (Glocknergruppe)

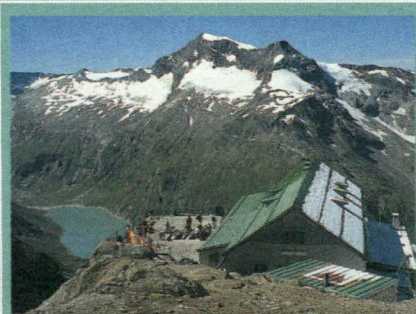

**Heinrich-Schwaiger-Haus, 2802 m,**  
Sektion München,  
nordwestlich unterhalb des Großen  
Wiesbachhorns.  
Von Mitte Juni bis Ende September bewirt-  
schaftete Hütte mit 83 Schlafplätzen.  
Telefon 00 43/6547/8662.

## HOHE TAUERN (Venedigergruppe)



Alte Prager Hütte (zur Zeit geschlossen)  
**Neue Prager Hütte, 2796 m (Foto),**  
Sektion Oberland,  
98 Lager, davon 62 in Zimmern,  
bewirtschaftet: Juli bis Ende September,  
Winterraum: 10 Lager, offen.  
Hüttenpächter: Josef Aspitzberger.  
Telefon: 00 43/48 75/88 40.

## KITZBÜHELER ALPEN



**Oberlandhütte, 1014 m,**  
Sektion Oberland,  
Schau im Spertental.  
Lager, davon 34 in Zimmern, ganzjährig  
bewirtschaftet, ab 1. Sonntag nach Ostern  
und im November je 3 Wochen geschlossen.  
Referent: Reinhardt Kronacker,  
Hüttenpächter: Familie Franz Schurl.  
Telefon: 00 43/53 57/81 13.

## Allgemein zugängliche Hütten

Dies sind Schutzhütten, die wir allen Bergsteigern und Wanderern zur Verfügung stellen.  
DAV-Mitglieder haben Vorrechte bei der Vergabe der Schlafplätze, Anspruch auf ermäßigte  
Übernachtungsgebühren und ein preiswertes Bergsteigeressen.



# Die unbewirtschafteten Hütten

## WETTERSTEINGEBIRGE



**Jubiläumsgraithütte, 2684 m, Sektion München,** auf dem Gratverlauf Zugspitze – Hochblassen („Jubiläumsglat“), etwas westlich der Äußeren Höllentalspitze. Offene Unterstandshütte mit 4 bis 8 Lagern nur für Notfälle.

## BENEDIKTENWANDGRUPPE



**Probstalmhütte, 1376 m, Sektion München,** oberhalb des Längentalschlusses. Ganzjährig zugängliche Selbstversorgerhütte mit 25 Schlafplätzen. Referent: Henning Strunk.

## TEGERNSEER BERGE



**Gründhütte, 1190 m, Sektion Oberland,** am Hirschberg bei Tegernsee. Matratzenlager: 10. Referent: Christian Vogel.

## WETTERSTEINGEBIRGE



**Waxensteinhütte, 1384 m, Sektion München,** im Hochwald unterhalb der Nordwand des Großen Waxensteins. Von ca. Anfang Mai bis Oktober zugängliche Selbstversorgerhütte mit maximal 6 Schlafplätzen. Referent: Reinhard Stöckle.

## BAD TÖLZ



**Haunleiten, 702 m, Sektion Oberland,** bei Bad Tölz, Oberfischbach. Betten: 14, Lager: 14. Referent: Sepp Hanel.

## BAYERISCHE BLAUBERGE



**Bayerische Wildalm, 1450 m, Sektion Oberland,** Matratzenlager: 12. Referent: Raimund Mim.

## WETTERSTEINGEBIRGE



**Tröglhütte, 1429 m, Sektion München,** im Kreuzeck-/Kreuzwinkl-Pistenskigebiet, an der Verzweigung von Olympia- und Kandaharabfahrt. Ganzjährig zugängliche Selbstversorgerhütte mit 32 Schlafplätzen. Referent: Klaus Kellner.

## TEGERNSEER BERGE

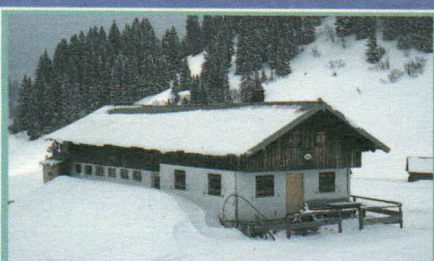

**Rauhalmhütte, 1400 m, Sektion München,** östlich des Seekarkreuzes. Von Oktober bis Mai zugängliche Selbstversorgerhütte mit 16 Schlafplätzen. Referent: Oskar Meerkötter.

## SCHLIERSEER BERGE

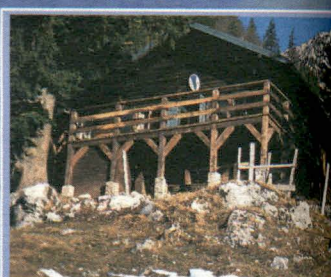

**Siglhütte, 1335 m, Sektion Oberland,** am Wendelstein. Matratzenlager: 14. Referent: Ludwig Kapfinger.

## MIEMINGER GEBIRGE



**Alplhaus, 1506 m, Sektion München,** im Alptal südseitig unterhalb von Karkopf und Hochwand. Ganzjährig zugängliche Selbstversorgerhütte mit 16 Schlafplätzen. Referent: Anton Hirschauer.

## TEGERNSEER BERGE

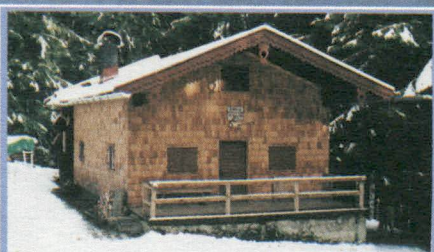

**Blankensteinhütte (Max-Schaarschmidt-Hütte), 1250 m, Sektion Oberland,** am Blankenstein. Matratzenlager: 22. Referent: Lothar Prommersberger.

## CHIEMGAUER ALPEN



**Gumpertsbergerhütte, 964 m, Sektion München,** an der Rauchalm im Hochriesgebiet. Ganzjährig zugängliche Selbstversorgerhütte mit 20 Schlafplätzen. Referent: Rudolf Schermer.



# Sektionen München und Oberland

## CHIEMGAUER ALPEN



**Kampenwandhütte, 1550 m, Sektion München,**  
Kampenwandbahn-Bergstation und Kampenwandgipfel. Ganzjährig zugängliche Selbstversorgerhütte mit 22 Schlafplätzen.  
Referent: Siegfried Pimpf.

## ZAHMER KAISER



**Winkelalm, 1192 m, Sektion Oberland,**  
Zahmer Kaiser, Nordseite, bei Durchholzen.  
Matratzenlager: 6.  
Referent: Georg Göttler.

## KITZBÜHELER ALPEN



**Sonnleitnerhütte, 1532 m, Sektion München,**  
auf der Harlasangeralm an der Südostflanke des Gaisbergs im Spertental. Ganzjährig zugängliche Selbstversorgerhütte mit 15 Schlafplätzen.  
Referent: Michael Hagsbacher.

## CHIEMGAUER ALPEN



**Winklmoosalm, 1160 m, Sektion München,**  
Winklmoosalm. Ganzjährig zugängliche Selbstversorgerhütte mit 30 Schlafplätzen.  
Referent: Jörg Storch.

## WILDER KAISER



**Wegscheidalm, 989 m, Sektion Oberland,**  
im Wilden Kaiser, Südseite, oberhalb Scheffau.  
Matratzenlager: 13.  
Referent: Franz Leckenwalter.

## KITZBÜHELER ALPEN



**Dr.-Thomas-Brennauer-Haus, Dav Sektion Regensburg**  
in Brixen im Thale. Für Mitglieder der Sektion München von Mai bis November bevorzugt zugängliche Selbstversorgerhütte mit 51 Schlafplätzen. Infoblatt erhältlich in der SST der Sektion München.

## CHIEMGAUER ALPEN



**Winklmoosalm, 1160 m, Sektion Oberland,**  
Winklmoosalm bei Reit im Winkl.  
Matratzenlager: 16.  
Referent: Jens Haesner.

## KITZBÜHELER ALPEN



**Dr.-Erich-Berger-Hütte, 1340 m, Sektion München,**  
westlich des Markbachjochs (Wildschönau). Ganzjährig zugängliche Selbstversorgerhütte mit 22 Schlafplätzen.  
Referent: Hans Kreiling.

## TUXER ALPEN



**Weertalhütte, Akademische Sektion Innsbruck des ÖAV,**  
Ganzjährig zugängliche Selbstversorgerhütte mit 10 Schlafplätzen.  
Nähere Infos (Faltblatt mit Anmeldebogen) in der Service-Stelle der Sektion München.

## KARWENDELGEBIRGE



**Reitbichlhütte, 917 m, Sektion Oberland,**  
Karwendel oberhalb Stans.  
Matratzenlager: 12.  
Referent: Max Wallner.

## Unbewirtschaftete Hütten

Die unbewirtschafteten Hütten sind für unsere Mitglieder (Gäste nur im Ausnahmefall) als Bergsteigerstützpunkt eingerichtet. Die Übernachtungsgebühr ist bei der Anmeldung zu entrichten. Die Anmeldung muss schriftlich erfolgen. Bitte beachten Sie die verbindlichen Buchungs- und Stornierungsbedingungen, die Sie zusammen mit dem Buchungsantrag in der Service-Stelle erhalten.

Die Anmeldung kann bis zu 4 Monaten vor dem Nutzungszeitraum erfolgen, bzw. 3 Monate, falls weniger als die Hälfte der Besucher Mitglieder der Sektionen München und Oberland sind. Für die Zeit von Weihnachten bis Hl. Drei Könige und an Fasching gelten gesonderte Anmeldebedingungen. Hierzu bitte Rückfrage in der Service-Stelle.

Buchung von Schlafplätzen jeweils nur über die Sektion, der die Hütte gehört (grün = München, blau = Oberland)



## ✓ 19 Selbstversorgerhütten

Speziell für Mitglieder stehen insgesamt 19 eigene Selbstversorgerhütten beider Sektionen mit heimeliger und privater Atmosphäre für schöne Stunden (oder Tage) mit der Familie und Freunden zu Verfügung (siehe S. 124/125). Und als besonderes Schmankerl: Schnupperbonus

für Neumitglieder, Urlaubs- und Familienermäßigung. Rufen Sie uns an!

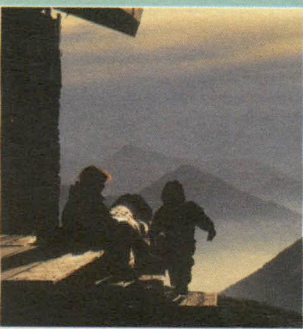

## ✓ Kinder, Jugend & Familien

- Kinder-, Jugend- und Familiengruppen
- Jugendtreff Kriechbaumhof
- Familienbonus auf Selbstversorgerhütten: Kinder bis 14 Jahre in Begleitung kostenlos!

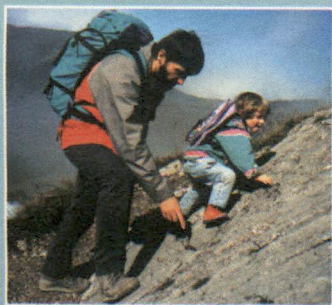

## ✓ Internet

Top-aktuelle Infos und aktualisierte Veranstaltungsprogramme unter [www.alpenverein-muenchen-oberland.de](http://www.alpenverein-muenchen-oberland.de)

## ✓ Mitfahrzentrale

Umweltschonend ins Gebirge fahren: unser Mitfahrertelefon für Autofahrer, die bereit sind, jemanden mitzunehmen: 0 89/29 07 09-70; wenn Sie eine Mitfahrgelegenheit suchen: 0 89/29 07 09-75. Oder im Internet auf unserer homepage: [www.alpenverein-muenchen-oberland.de](http://www.alpenverein-muenchen-oberland.de)

## ✓ Umfangreiche Veranstaltungsprogramme mit vielen Kursen und Touren

Unter qualifizierter Anleitung bei Grund- und Aufbaukursen lernen und erfahren Sie das know-how für alle Spielarten des Bergsteigens. Bei den ersten Schritten zur alpinen Selbstständigkeit unterstützen Sie unsere Veranstaltungsleiterinnen und -leiter auf lohnenden Kursen und Touren zu interessanten Zielen.

Die umfangreichen Sommer- und Winterangebote werden jeweils im April und Oktober in der »alpinwelt« ausgeschrieben und im Internet ([www.alpenverein-muenchen-oberland.de](http://www.alpenverein-muenchen-oberland.de)) ständig aktualisiert

## ✓ Vergünstigungen auf Hütten

- Mitgliedervorrechte auf über 2.000 Hütten aller großen europäischen Bergsteigervereine (DAV, ÖAV, AVS, SAC, CAI, CAF, F.E.D.M.E.)
- Bevorzugte Behandlung bei der Vergabe von Schlafplätzen
- ermäßigte Übernachtungsgebühr
- günstiges Bergsteigeressen und -getränk, Teewasser
- AV-Schlüssel für Winterräume



## ✓ Abteilung & Gruppe

Zahlreiche Interessengruppen und -abteilungen sowie Gruppen rund um München. Hier finden Sie Anschluss an gleichgesinnte Bergsteiger zu gemeinsamen Aktivitäten im familiären Kreis oder die Bandbreite des alpinen Betätigungsfeldes (siehe S. 10/11!)

## ✓ Top Beratung in zwei Service-Stellen

**Sektion München am Hauptbahnhof**  
Bayerstraße 21/V, Aufgang 2, 80335 München  
Tel. 0 89/55 17 00-0, Fax 0 89/55 17 00-99  
e-mail [service@alpenverein-muenchen.de](mailto:service@alpenverein-muenchen.de)

**Sektion Oberland am Isartor**  
Tal 42, 80331 München  
Tel. 0 89/29 07 09-0, Fax 0 89/29 07 09-15  
e-mail [service@dav-oberland.de](mailto:service@dav-oberland.de)



# UNSER SE

## Viele gute Gründe

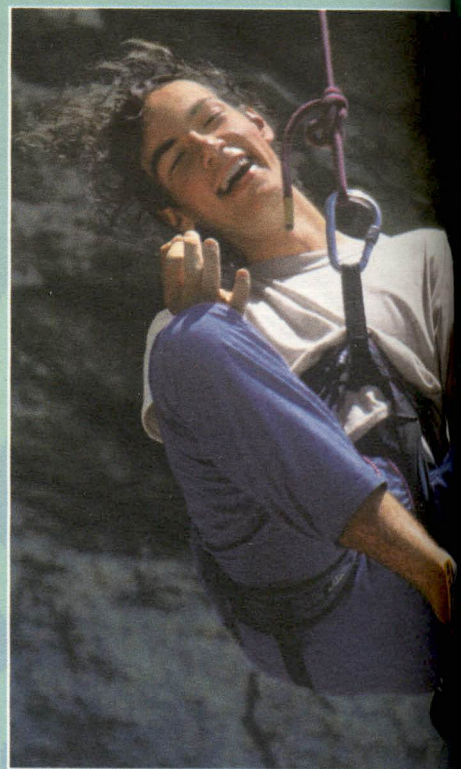



# FÜR SIE!

## Mitgliedschaft

### Sicherheit

Alle Vereinsmitglieder haben den höchsten Sicherheitsstandard und entsprechende Ausbildung sowie führende Forschung

### Versicherungsschutz

Alpine Sicherheits-Service (ASS) – Bergungs- und Rettungskosten bis 10.500 EURO  
Unbegrenzte Heilkostenerstattung  
Kosten für Verlegung oder Rückholung  
Überführungskosten bei Tod in unbegrenzter Höhe  
Schädigung für Invalidität bis zu 10.500 EURO  
ASS rund um die Uhr: 0 89/62 42 43 93  
Hauptpflichtversicherung bei der Generali- und Versicherung AG (Versicherungsnr. 004/55318), Tel. 0 89/51 21 35 31

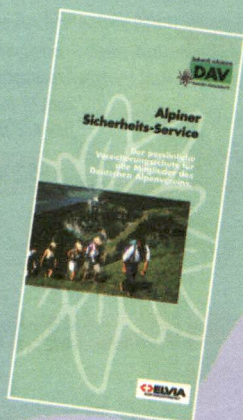

### Umwelt

Die Möglichkeit zum Engagement in einem Verein, der für die Zukunft des Bergsports in intakter Natur und lebenswerter Umwelt aktiv eintritt. So setzt sich z. B. die AGUSSO (Arbeitsgemeinschaft Umweltschutz in der Sektion Oberland) seit über 20 Jahren mit vielen Aktionen nachhaltig für den Umwelt- und Naturschutz im Gebirge ein



### Information

Jeweils sechsmal im Jahr erhalten Sie kostenlos die Mitgliederzeitschrift »alpinwelt« der Sektionen München und Oberland (im April und Oktober mit den umfangreichen Veranstaltungsprogrammen) und »Panorama«, die Mitteilungen des DAV.

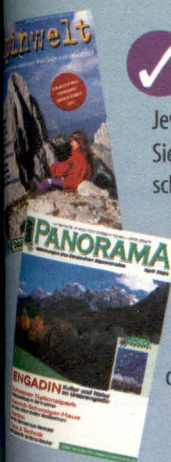

### Vortragsprogramm

Spannende Expeditions- und Reiseberichte, alpine Höchstleistungen, schöne Höhenwanderungen, Alpine Natur- und Wetterkunde – in Wort und Bild aus erster Hand! Sie haben die Wahl: »Alpine Highlights«, die große Vortragsreihe im Gasteig, und die Sektionsabende bieten Ihnen eine breitgefächerte Themenpalette

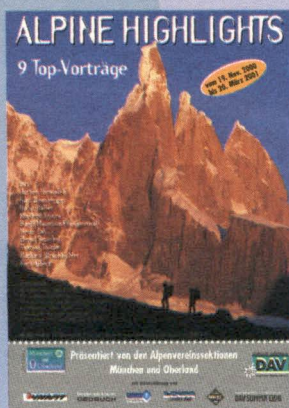

### Ausrüstungsverleih & Alpine Büchereien

Alpine Ausrüstung vom Steigeisen bis zum Klettergurt können Sie kostengünstig in drei Ausrüstungslagern, den Service-Stellen am Hauptbahnhof und im Tal und im Kriechbaumhof ausleihen (siehe S. 20, 64 und 95!).

Touren planen mit Hilfe unserer Leihbüchereien: Kostenlose bzw. günstige Führer, Karten, Bücher über die Alpen und weltweite Themen.

### Einkaufsservice bei Geobuch

Unsere AV-Karten und AV-Hüttenführer erhalten Sie gegen Vorlage des Mitgliederausweises auch direkt bei Geobuch München im Rosental 6 zum vergünstigten Mitgliederpreis

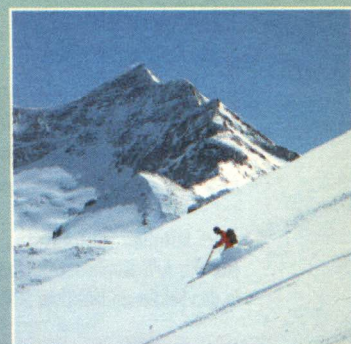

### Alpine Kultur

Alpines Museum und Alpine Bibliothek des DAV im Haus des Alpinismus auf der Praterinsel (siehe S. 8!)

### Fitness

Fitness-, (Ski-) Gymnastik- und Krafttraining unter fachkundiger Leitung (siehe S. 20 und 66!)

### Kletteranlagen

Vergünstigter Zugang zu verschiedenen Kletteranlagen in und um München: Kletterzentrum München, in der Kletterhalle im ESV München, in der Schulsporthalle Nymphenburg, am Kletterbrocken Unterschleißheim, an der Kletterbrücke Emmering oder am Kletterturm der Ortsgruppe Taufkirchen.





# Mitgliedsbeiträge 2002 für Einzel- und **Plus**-Mitgliedschaft

Mitgliedschaft gilt kalenderjährlich

## FAMILIENBEITRAG FÜR DIE GANZE FAMILIE

75 €

- Papa, Mama und alle Kinder bis vollend. 18. Lebensjahr sind Mitglied  
(Voraussetzung: Alle Beiträge werden von einem Konto abgebucht).

Treuebeitrag  
nach 10 Jahren  
DAV-A/B-Mitgliedschaft

Treuebeitrag  
nach 20 Jahren  
DAV-A/B-Mitgliedschaft

## A-MITGLIED

55 €

52 €

49 €

- Vollmitglied ab vollendetem 27. Lebensjahr

## B-MITGLIED

- als Ehepartner eines A-Mitgliedes  
■ Studenten, Schüler vom 27. bis vollendetem 28. Lebensjahr\*  
■ Mitglieder ab 66 Jahre und mit 25 Jahren ununterbrochener DAV-Mitgliedschaft\*  
■ aktive Bergwachtmitglieder\*

30 €

28,50 €

27 €

30 €

30 €

30 €

## C-MITGLIED

30 €

- Mitglieder, die bereits einer anderen DAV-Sektion als A-, B-Mitglied oder Junior angehören

- **PLUS**-Mitglied (auf Antrag)  
Nur für A/B-Mitglieder/Junioren/Jugendmitglieder oder Kinder  
in den Sektionen München und Oberland

kostenlos

## JUNIOR

30 €

- Mitglieder im Alter von 18 bis vollendetem 27. Lebensjahr

## JUGENDMITGLIED\*\*

13 €

- von 15 bis vollendetem 18. Lebensjahr

## KINDER\*\*

5 €

- bis vollendetem 14. Lebensjahr

ohne Aufnahmegebühr!

mit Treue-Bonus!

\* Nur auf Antrag \*\* Wenn die Eltern nicht Mitglied in den Sektionen sind

Deutscher Alpenverein, Sektion München, Bayerstraße 21, 80335 München oder Sektion Oberland, Tal 42, 80331 München

### Änderungsmeldung

Name(n)

Vorname

Mitgliedsnummer(n)

### Meine/unsere Bankverbindung lautet bzw. hat sich wie folgt geändert:

Konto Nr.

Bankleitzahl

Geldinstitut

### Meine/unsere Adresse/Telefon hat sich geändert

Straße - neu

PLZ/neu

Ort - neu

Telefon tagsüber - neu

Datum

Unterschrift



**DAV**  
 Deutscher Alpenverein e.V.

# Ich möchte Alpenvereinsmitglied werden!

ausgefüllten Antrag bitte einsenden an: **DAV-Sektion Oberland, Service-Stelle Tal 42, 80331 München**  
 oder: **DAV-Sektion München, Service-Stelle Bayerstr. 21, 80335 München**

**Herzlich willkommen!** Senden Sie uns bitte die nachfolgende Anmeldung ggf. mit **Ausbildungs-/Studienbescheinigung** usw. zu, oder – wenn Sie den Ausweis sofort benötigen und gleich mitnehmen möchten – dann kommen Sie einfach in einer unserer Service-Stellen vorbei. Wenn Sie eine C-Mitgliedschaft beantragen, muss dem Aufnahmeantrag eine Kopie des Ausweises (mit gültiger Jahresmarke) beiliegen.

## Anmeldung

bei verschiedenen Adressen:

(Bitte separate Aufnahmeanträge benutzen)

☐

Zusatzanmeldung: Wenn bereits ein Familienangehöriger Mitglied ist, bitte hier den Namen und Mitgliedsnummer angeben:

Name

Mitgliedsnummer

Name Ehepartner (falls nicht identisch)

Vorname

Geburtsdatum

Telefon dienstlich

Beruf

2. Kind Vorname

Geburtsdatum

3. Kind Vorname

Geburtsdatum

4. Kind Vorname

Geburtsdatum

Telefon dienst.

Telefon priv.

Beruf

1. Kind Vorname

Geburtsdatum

Ich war/bin bereits Mitglied einer anderen alpinen Vereinigung:

☐ nein

☐ ja

wenn ja, bei

von

bis

Ich unterstütze(n) die Ziele des DAV, erkenne(n) insbesondere die Satzungen der Sektionen München und Oberland an. Die Mitgliedschaft gilt kalenderjährlich. Ich/wir weiß/wissen, dass im Falle eines späteren Austrittes mir/jeweils zum 30. September schriftlich gegenüber den Sektionen erklärt sein muss, damit er zum Jahresende wirksam wird, und bitte(n) um stets widerruflichen Einzug aller Beträge und Forderungen für o.g. Person(en) nachfolgender Bankverbindung. (Bei Nichteinlösung entstehende Bankspesen gehen zu meinen Lasten.)

## Einzugsermächtigung

Kontonummer

BLZ

Geldinstitut

Unterschrift(en)

(bei Minderjährigen bitte der/die gesetzliche(n) Vertreter)

Datum

Name und Unterschrift des Kontoinhabers

(falls abweichend von den sich anmeldenden Mitgliedern)

Bitte gewünschte Mitgliedschaft ankreuzen.

☐ **DAV-Plus-Mitgliedschaft in den Sektionen München und Oberland**

ohne Mehrpreis inkl. aller Leistungen der Sektionen München und Oberland ● Zwei Service-Stellen  
 ● Zugang zu 19 Selbstversorgerhütten ● Ausrüstungsverleih ● Alpine Bücherei mit 10.000 Büchern und Karten  
 ● Umfangreiches Veranstaltungs-, Ausbildungs- und Tourenprogramm

**Ohne  
Mehr-  
preis**

☐ Ich möchte nur in der Sektion München Mitglied werden

☐ Ich möchte nur in der Sektion Oberland Mitglied werden



# Fit fürs Hallenklettern?

Der ultimative Test für Anfänger und Fortgeschrittene

1. An der Kasse der Kletterhalle
  - a. achte ich darauf, ausreichend Kleingeld bereit zu halten, um den Kassenkräften die Scheine wechseln zu können. (0 Punkte)
  - b. gehe ich immer sehr schnell vorbei. Eintritt zahlen ist uncool. (1 Punkt)
  - c. trete ich beim Anstehen ungeduldig von einem Bein auf's andere. Wären die Kassenkräfte in meiner Abteilung angestellt, hätte ich ihnen schon längst gekündigt. (1 Punkt)
2. Vor dem Klettern wärme ich mich
  - a. nicht lange auf. Das passiert beim Einklettern in einer 7-er alleine. (1 Punkt)
  - b. notdürftig auf, während ich mir in der Kletterhalle schon eine Frau zum anbaggern ausgucke. (0 Punkte)
  - c. ausgiebig auf, bouldere dann noch eine Weile, und hoffe, dass ich bis dahin einen Kletterpartner gefunden habe. (1 Punkt)
3. Wenn die Route, die ich gerne klettern möchte, schon belegt ist,
  - a. stelle ich mich an und nutze die Zeit, um über den schlechten Kletterstil des Vorsteigers zu lästern. (1 Punkt)
  - b. steige ich in die Route schon mal ein, damit sich der Top-Roper beeilt und endlich aus der Route verschwindet. (0 Punkte)
  - c. beschwere ich mich beim Hallenpersonal darüber, dass die Anfänger schon wieder alle Routen belegen. (1 Punkt)
4. An meinem Kletterstil arbeite ich,
  - a. indem ich mich grundsätzlich stundenlang an Routen versuche, die mindestens eineinhalb Grade zu schwer für mich sind. (0 Punkte)
  - b. indem ich mit freiem Oberkörper klettere. Das lenkt ab. (1 Punkt)
  - c. verbissen. Schließlich will ich wenigstens in meinem Hobby Erfolgserlebnisse haben. (0 Punkte)
5. Sicherungstechnik
  - a. — damit befassst sich doch nur der Sicherheitskreis des DAV. (1 Punkt)
  - b. ist geil. Ich könnte stundenlang die verschiedenen Sicherungstechniken diskutieren. (0 Punkte)
  - c. ist was für Anfänger. Ich stürze nie. (1 Punkt)
6. Wenn ich aus der Wand stürze,
  - a. fange ich an zu fluchen wie ein Taxifahrer. (1 Punkt)
  - b. liegt es vermutlich daran, dass mich der Schweißgeruch des Kletterers in der Nachbarroute vorübergehend betäubt hat. (1 Punkt)
  - c. stelle ich den Sichernden zur Rede. Schließlich muss ich jeden Meter Schlappseil wieder hochklettern. (1 Punkt)
7. Wenn ich sehe, wie sich ein Kletterer in einer Nachbarroute abmüht,
  - a. frage ich mich, warum der sich so anstellt, und verziehe das Gesicht. Ich könnte schließlich schon als Neugeborener eine 9+ klettern. (1 Punkt)
  - b. diktiere ich ihm die Tritte und Griffe lautstark von unten. (0 Punkte)
  - c. sage ich ihm, dass diese tolle Frau ihm jetzt endlich zuschaut. (0 Punkte)

8. Wenn mir auffällt, dass sich in einer Route ein Griff gelockert hat,
  - a. sage ich dem Hallenpersonal Bescheid, obwohl ich weiß, dass es dafür nicht zuständig ist. (0 Punkte)
  - b. schraube ich ihn kommentarlos selbst wieder fest. Schließlich ist es selbstverständlich, dass der Kletterer seine Halle liebevoll in Schuss hält. (1 Punkt)
  - c. drehe ich ihn ganz ab und nehme ihn mit nach Hause. 20 qm habe ich schon gut bestückt. (1 Punkt)
9. Bei der Wahl meiner Kletterklamotten achte ich darauf,
  - a. das neueste Outfit zu tragen. (1 Punkt)
  - b. dass sie meinen muskelgeformten Körper zur Geltung bringen. (1 Punkt)
  - c. dass die Löcher in der Hose noch nicht so groß sind, dass ich beim Bouldern an Griffen hängen bleiben könnte. (1 Punkt)
10. Ich höre auf zu klettern, wenn
  - a. alle Routen bis 5+ belegt sind. (0 Punkte)
  - b. das Hallenpersonal so pünktlich das Licht abdrehet, dass ich in aller Ruhe noch eine Viertelstunde duschen kann. (0 Punkte)
  - c. wenn ich nur noch auf allen Vieren aus der Halle kriechen kann und mir jemand helfen muss, meine Hose zuzuknöpfen. (1 Punkt)
11. Ich habe mit dem Klettern angefangen, weil
  - a. das Outfit so sexy ist. (1 Punkt)
  - b. mein Freund klettert. (1 Punkt)
  - c. ich als Kletterer geboren wurde. (1 Punkt)

## Auswertung:

Einfach die Punkte hinter den zutreffenden Antworten zusammenzählen und Du weißt, ob Du das Zeug zum echten Hallenkletterer hast:

### I-IV

Als Du das erste Mal einen Sportartikelkatalog gesehen hast, konntest Du Dich von den muskulösen Körpern der Models für Klettermode kaum losreißen. Du bist sofort ins Sportgeschäft gegangen, hast Dich eingekleidet und dabei schon die erste Kletterpartnerin gefunden. Das Gute ist, dass diese Frau nicht so hervorragend klettern kann wie Du. Da hast Du reichlich Möglichkeiten, Deine didaktischen Fähigkeiten umzusetzen.

### V-VII

Du hast mit dem Klettern begonnen, weil es alle machen. Eigentlich hast Du schon beim ersten Mal festgestellt, dass Dir diese Sportart nicht wirklich liegt. Aber Du hast ein gutes Gespür für Trends und es kommt immer gut, sich irgendwo als free-climber vorzustellen („Echt? So richtig? Ohne Seil?“). Außerdem: Die Herausforderungen, die Du schon in Deinem Job gemeistert hast, können ja nicht alles gewesen sein!

### VIII-XI

Außer dem Klettern gibt es eigentlich nichts in Deinem Leben. Wenn Du nicht kletterst, boulderst Du. Du träumst davon, als erster eine überhängende Raufasertapete zu rot punkten. Da Du beim Klettern höchstens noch Seilkommandos formulieren musst, hast Du irgendwann vergessen, wie man mit anderen Menschen kommuniziert. Aber das Image des einsamen Wolfs findest Du sowieso viel cooler.

Angela Gutschmidt

## Impressum

alpinwelt  
Mitgliederzeitschrift der  
Sektionen München und Oberland

Inhaber und Verleger:

Sektion München des Deutschen Alpenvereins  
Bayerstraße 21, 80335 München  
Tel. 0 89/55 17 00-0, Fax 0 89/55 17 00-49  
service@alpenverein-muenchen.de  
www.alpenverein-muenchen-oberland.de

und  
Sektion Oberland des Deutschen Alpenvereins  
Tal 42, 80331 München  
Tel. 0 89/29 07 09-0, Fax 0 89/29 07 09-15  
service@dav-oberland.de  
www.alpenverein-muenchen-oberland.de

Chefeditoren (verantwortlich):

Frank Martin Siefarth (fms)  
Destouchesstr. 46, 80803 München  
Tel. 0 89/340 293-20, Fax 0 89/340 293-19  
redaktion@alpinwelt.de

Redaktion:

Horst Höfler (hh) (Feuilleton), Helga Lechner  
(Aktuelles, Sektionsgeschehen Oberland),  
Schlüter, Christiane Voß (Aktuelles, Sektions-  
geschehen München), Eva Brunnermeier, Andrea  
Ohmayer (Veranstaltungsprogramm München)  
Kathrin Rade (Veranstaltungsprogramm Oberland)

Jugendredaktion:

Michael Düchs, Theo Gerritzner, Philipp Rade,  
Konrad Schlank, Michi Turobin, Markus Zrenner

Redaktionsbeirat:

Peter Dill, Harry Dobner, Michael Düchs,  
Theo Gerritzner, Dr. Ines Gnettnier, Herbert  
Konnerth, Andi Mohr

Die Beiträge geben die Meinung der Verfasser  
nicht unbedingt die der Redaktion wieder.  
Nachdruck nur mit Genehmigung der Sektion  
München und Oberland gestattet. Für Richtigkeit  
und Vollständigkeit aller Angaben wird keine  
Gewähr übernommen.

Anzeigenleitung:

Atlas Verlag und Werbung GmbH,  
Karlsruhe 35, 80333 München,  
Tel. 0 89/552 41-0, Fax 0 89/552 41-271  
Gesamtanzeigenleitung:

Thomas Obermaier (verantwortlich) (-272)

Anzeigenleitung: Silvia Schreck (-252)

Disposition: Tanja Karg (-245)

Anzeigenpreisliste Nr. 2 (ab 1.1.2001)

Konzeption & Gestaltung: Agentur Brauer

Druck:

Baumann GmbH & Co. KG, Druckerei und  
E.-C.-Baumann-Str. 5, 95326 Kulmbach

Papier: 100% Recyclingpapier

Auflage: 80.000

Postvertriebsstück: B 42030, Gebühr bezahlt

Erscheinungsweise:

Sechsmal jährlich, jeweils in der vorletzten  
von Februar, April (Sommer-Veranstaltungs-  
programm), Juni, August, Oktober (Winter-Ver-  
anstaltungsprogramm), Dezember. Die Zeitschrift  
wird allen Mitgliedern der Sektionen München  
und Oberland im Rahmen der Mitgliedschaft  
weitere Bezugsgebühr zugestellt.

Redaktionsschluss für Heft 3/2002: 06.05.2002